ALDEIAS INFANTIS SOS BRASIL

Of. nº 05/2022

AISOS – Unidade Mata de São João

Mata de São João, 09 de dezembro de 2022

Prezados

Sra. Secretária Rita Patrícia Conceição de Miranda

Secretaria de Promoção Social e Combate à Pobreza.

ASSUNTO: Prestação de Contas Parcial 1ª parcela Termo de Colaboração 001/2022

Segue em anexo, Prestação de contas Parcial da 1ª Parcela do Termo de Colaboração 001/2022. A referida prestação de contas é realizada entre a Prefeitura Municipal de Mata de São João e as Aldeias Infantis SOS, para oferta do serviço de acolhimento de crianças e/ou adolescentes, na modalidade casa lar e serviço de Família Acolhedora.

Colocamo-nos à disposição para tirar quaisquer dúvidas adicionais através do contato telefônico (71) 98881-4959, a tempo em que reiteramos protestos da mais elevada estima e consideração.

Atenciosamente,

35.797.364/0020-91
ALDEIAS INFANTIS SOS BRASIL
Amarilio Tiago dos Santos, nº 144
Centro
CEP:42.703-750
LAURO DE FREITAS BA

Olivia Maria Quesado Valente Estrela
Gestora de Território Nordeste I

Aldeias Infantis SOS
Olivia M. Quesado Valente Estrela
Gestora de Território I

Pelo direito de viver em família.

Aldeias Infantis SOS Brasil
Rua Silvano Batista, s/nº - Centro
Mata de São João/BA – Brasil
48.280-000

T +55 (71) 98881-4959
olivia.valente@aldeiasinfantis.org.br
www.aldeiasinfantis.org.br

ALDEIAS INFANTIS SOS

PRESTAÇÃO DE CONTAS

RELAÇÃO DE PAGAMENTOS

Nome da Organização: ALDEIAS INFANTIS SOS BRASIL | **CNPJ: 35.797.364/0020-91** | **Termo de Colaboração/Fomento Nº: 001/2022**

Valor Repassado: 175.178,83 | **Período do Repasse: 01/10/2022 à 30/11/2022**

DADOS BANCARIOS

Banco: Banco do Brasil | **Agência: 5695-2** | **Conta Corrente Nº: 9080-8**

RECURSO	ITEM	CREDOR	CNPJ/CPF	DOCUMENTO (NF/ RECIBO)			PAGAMENTO		VALOR
				TIPO	Nº	DATA	CHEQUE / OB	DATA	
1	1	B M COMERCIO VAREJISTA DE COLÇOES LTDA	41156304000120	NF	30	08/11/2022	110801	08/11/2022	R$ 12.110,00
1	2	FREE MOVEIS - PRISCILA V R MAIA NOGUEIRA	11705210000100	NF	1860	09/11/2022	551238000084839	09/11/2022	R$ 12.144,00
1	3	JR DOS ANJOS LTDA	19625766000190	NF	5	09/11/2022	110901	09/11/2022	R$ 250,00
1	4	MAGAZINE LUIZA S/A	47960950000121	NF	374565	18/11/2022	111001	10/11/2022	R$ 2.319,40
1	5	MAGAZINE LUIZA S/A	47960950000121	NF	27270	09/11/2022	111002	10/11/2022	R$ 6.010,50
1	6	MAGAZINE LUIZA S/A	47960950000121	NF	374562	18/11/2022	111003	10/11/2022	R$ 15.180,00
1	7	ENDERSON JEISON DAMASCENO DE OLIVEIRA	18423795000106	NF	57379122	11/11/2022	111401	14/11/2022	R$ 3.999,00
1	8	JOCKEY AUTOPOSTO LTDA	11128772000120	NF	10701	16/11/2022	555695000001562	16/11/2022	R$ 700,00
1	9	LOCADORA DE VEICULOS ARAUJO LTDA EPP	00681552000102	NF	73	14/11/2022	111601	16/11/2022	R$ 1.900,00
1	10	D. P. CAVALCANTE	08784959000177	NF	71	14/11/2022	111701	17/11/2022	R$ 39.900,00
1	11	MIX BAHIA CAMACARI LTDA	44397902000189	NF	897	25/11/2022	112501	25/11/2022	R$ 354,29
1	12	MIX BAHIA CAMACARI LTDA	44397902000189	NF	898	25/11/2022	112502	25/11/2022	R$ 164,75
1	13	ROBBI CASTER DA CRUZ SUEIRA	36871049000167	NF	49	25/11/2022	112801	28/11/2022	R$ 29.637,92
1	14	JANE ALVES DOS SANTOS	893.518.865-49	Holerite	11/2022	30/11/2022	113001	30/11/2022	R$ 896,00
1	15	MARIZETE DOS SANTOS	489.814.785-20	Holerite	11/2022	30/11/2022	113002	30/11/2022	R$ 896,00
1	16	DJAILSON CONCEIÇÃO	021.810.985-73	Holerite	11/2022	30/11/2022	113003	30/11/2022	R$ 1.257,00
1	17	ELISABETE MESQUITA DA CONCEIÇÃO	007.768.595-44	Holerite	13/2022	30/11/2022	113004	30/11/2022	R$ 90,00
1	18	TIANI BORGES FONSECA	029.310.595-28	Holerite	11/2022	30/11/2022	113005	30/11/2022	R$ 1.815,00
1	19	ANA PAULA DIAS COSTA	028.509.675-30	Holerite	11/2022	30/11/2022	113006	30/11/2022	R$ 760,00
1	20	ELISABETE MESQUITA DA CONCEIÇÃO	007.768.595-44	Holerite	11/2022	30/11/2022	113007	30/11/2022	R$ 932,00
1	21	SUELY MARIA GOMES	616.338.955-72	Holerite	11/2022	30/11/2022	113008	30/11/2022	R$ 670,00
1	22	DJAILSON CONCEIÇÃO	021.810.985-73	Holerite	13/2022	30/11/2022	113009	30/11/2022	R$ 122,00
1	23	MARIZETE DOS SANTOS	489.814.785-20	Holerite	13/2022	30/11/2022	113010	30/11/2022	R$ 89,00
1	24	JANE ALVES DOS SANTOS	893.518.865-49	Holerite	13/2022	30/11/2022	113011	30/11/2022	R$ 89,00
1	25	TIANI BORGES FONSECA	029.310.595-28	Holerite	13/2022	30/11/2022	113012	30/11/2022	R$ 177,00
1	26	ANA PAULA DIAS COSTA	028.509.675-30	Holerite	13/2022	30/11/2022	113013	30/11/2022	R$ 74,00
1	27	SUELY MARIA GOMES	616.338.955-72	Holerite	13/2022	30/11/2022	113014	30/11/2022	R$ 63,00
1	28	ROBBI CASTER DA CRUZ SUEIRA	36871049000167	NF	50	30/11/2022	113015	30/11/2022	R$ 335,25
1	29	ROBBI CASTER DA CRUZ SUEIRA	36871049000167	NF	51	30/11/2022	113016	30/11/2022	R$ 500,00
TOTAL									**R$ 133.435,11**

Mata de São João - Bahia, 16 de dezembro de 2022.

Assinatura do Contador CRC

Fábio da Silva Santos
Contador 1SP-276273/O-0

Assinatura, sob carimbo, do responsável pela prestação de contas

Aldeias Infantis SOS
Olívia M. Quesado Valente Freitas
Gestora de Território

Legenda:
* Recurso: 1 - Repasse; 2 - Contrapartida; 3 - Outros.

ALDEIAS
INFANTIS SOS
BRASIL

REQUISIÇÃO

Facility	Unidade de Programa	Data	Numero
R0028532	SFC Lauro de Freitas - BA	08/11/2022	28532221108001

Operações Parametrizadas	51400004	Cuenta	Banco	Agencia	Conta
Colchões		4021BK2037	1 - Banco do Brasil S	5695	000009080-8

Cuenta Aplic	Nome / Razão Social	Cheque	Valor (R$)
41156304000120	B M COMERCIO VAREJISTA DE COLÇÕES LTDA		12.110,00

Histórico
M&R Móveis - NF 30 - BM Comércio

CONTABILIDADE

D/C	CodAudit	Conta	REQUISIÇÃO	Valor (R$)
D	4021CU1654	51400	M&R Móveis - NF 30 - BM Comércio	12.110,00
C	4021CU1654	11100	M&R Móveis - NF 30 - BM Comércio	-12.110,00

APROVAÇÕES				
Feito por	Gestor	Procurador	Procurador	Procurador
Maria Barretto	Joilsa Brito	Luiz Mendonça	Joilsa Brito	Michele de Jesus

Impresso por Maria Barretto em 08/11/2022 16:06:54 Requisição gerada em 08/11/2022 16:05:14

RECEBEMOS DE BM COMERCIO VAREJISTA DE COLCHOES LTDA OS PRODUTOS CONSTANTES DA NOTA FISCAL INDICADA ABAIX		NF-e
DATA DE RECEBIMENTO	IDENTIFICAÇÃO E ASSINATURA DO RECEBEDOR	Nº 0000000030 Série: 1

BM COMERCIO VAREJISTA DE COLCHOES LTDA
CNPJ 41156304000120
AVENIDA NESTOR DUARTE 202
SÃO CAETANO SALVADOR-BA
CEP 40391200
Tel.: (71) 3243-6836

DANFE

DOCUMENTO AUXILIAR DA NOTA FISCAL ELETRÔNICA

0 - ENTRADA
1 - SAÍDA [1]

Nº: 0000000030 Série 1
Página 1 de 1

29221141156304000120550010000000301000003017

Consulta de autenticidade no portal da NF-e
www.nfe.fazenda.gov.br/portal ou no site da SEFAZ autorizada

NATUREZA DE OPERAÇÃO			PROTOCOLO DE AUTORIZAÇÃO DE USO
VENDA PRODUÇÃO TERCEIROS DENTRO ESTADO			129220349728526
INSCRIÇÃO ESTADUAL	INSCR. ESTADUAL DO SUBST. TRIBUT.	CNPJ	CHAVE DE ACESSO
177479307		41156304000120	29221141156304000120550010000000301000003017

DESTINATÁRIO/REMETENTE

NOME/RAZÃO SOCIAL			CNPJ/CPF	DATA EMISSÃO
ALDEIAS INFANTIS SOS BRASIL			35797364002091	08/11/2022
ENDEREÇO		BAIRRO	CEP	DATA SAÍDA
RUA SILVANA BATISTA S/N		CENTRO	48280000	
MUNICIPIO	FONE/FAX	UF	INSCRIÇÃO ESTADUAL	HORA SAÍDA
MATA DE SÃO JOÃO		BA		

FATURA / DUPLICATA

000000030-1 08/11/2022 12.110,00

CÁLCULO DO IMPOSTO

BASE DE CÁLCULO DE ICMS	VALOR DE ICMS	BASE CÁLCULO ICMS ST	VALOR DE ICMS ST	VALOR PIS	VLR APROX. TRIBUTOS	VALOR TOTAL DOS PRODUTOS
0,00	0,00	0,00	0,00	0,00	3.302,93	12.110,00
VALOR DO FRETE	VALOR DO SEGURO	DESCONTOS	OUTRAS DESPESAS ACESSÓRIAS	VALOR COFINS	VALOR TOTAL DO IPI	VALOR TOTAL DA NOTA
0,00	0,00	0,00	0,00	0,00	0,00	12.110,00

TRANSPORTADOR / VOLUMES TRANSPORTADOS

NOME/RAZÃO SOCIAL	FRETE POR CONTA [3] 1. Emitente 2. Destinatário 3. Sem Frete	CÓDIGO ANTT	PLACA VEICULO	UF	CNPJ/CPF
ENDEREÇO		MUNICIPIO		UF	INSCRIÇÃO ESTADUAL

QUANTIDADE	ESPECIE	MARCA	NUMERAÇÃO	PESO BRUTO (Gramas)	PESO LÍQUIDO (Gramas)
0				0,00	0,00

DADOS DOS PRODUTOS / SERVIÇOS

CÓDIGO	DESCRIÇÃO DOS PRODUTOS/SERVIÇOS	NCM/SH	CST CSOSN	CFOP	UND	QUANT	VLR UNIT	VLR TOTAL	B CALC ICMS	VL ICMS	VLR IPI	ALÍQUOTAS ICMS	ALÍQUOTAS IPI
000066	COLCHÃO . D 28 ORTOPEDIDO REVESTIDO DE NAPA 80 X 1	9404290(	0102	5102	UND	10	535,00	5.350,00	0,00	0,00	0,00	18,00	0,00
000067	COLCHAO D 33 SELADO REVESTIDO DE NAPA U U	9404290(	0102	5102	UND	3	820,00	2.460,00	0,00	0,00	0,00	18,00	0,00
000012	TRAVESSEIRO BELA . 50 X 70 U U	9404900(	0102	5102	UND	13	50,00	650,00	0,00	0,00	0,00	18,00	0,00
000006	BELICHE CASPER IMBUIA 78 X 188 MARROM 88X188CM	9403600(	0102	5102	UND	5	550,00	2.750,00	0,00	0,00	0,00	18,00	0,00
000068	BASE . DE CAMA DE MADEIRA P/ COLCHÃO U U	9403500(	0102	5102	UND	3	300,00	900,00	0,00	0,00	0,00	18,00	0,00

DADOS ADICIONAIS

INFORMAÇÕES COMPLEMENTARES	RESERVADO AO FISCO
Termo de colaboração 001/2022 Acolhimento Institucional Casa Lar Mata de São João ID:	

Aldeias Infantis SOS
Olívia M. Quesado Valente Freitas
Gestora de Território

35.797.364/0020-91
ALDEIAS INFANTIS SOS BRASIL
Amarilio Tiago dos Santos, nº 144
Centro
CEP:42.703-750
LAURO DE FREITAS BA

Termo de Colaboração
Nº 001/2022 - Acolhimento de Crianças e/ou Adolescentes, na Modalidade Casa Lar

ATESTO QUE OS SERVIÇOS FORAM PRESTADOS E/OU OS MATERIAIS FORAM RECEBIDOS
EM 08 / 11 / 2022
ASSINATURA DO PRESIDENTE OU DIRETOR DA ENTIDADE

ALDEIAS INFANTIS SOS BRASIL

Quadro comparativo de preços

PROGRAMA : SFC MATA DE SÃO JOÃO

PRODUTO / SERVIÇO : MOVEIS/COLCHÃO

DATA : 08/11/2022

DESCRIÇÃO	Qtde.	FORNECEDORES/PRESTADORES					
		Empresa: BM COMERCIO		Empresa: DELMAR COLCHOES		Empresa: A PREFERIDA	
		Preço Unitário	Total	Preço Unitário	Total	Preço Unitário	Total
COLCHÃO D28	10	535	5.350,00	600	6.000,00	650	6.500,00
COLCHÃO D33	3	820	2.460,00	900	2.700,00	1.300	3.900,00
TRAVESSEIRO	13	50	650,00	55	715,00	60	780,00
BELICHE	5	550	2.750,00	700	3.500,00	800	4.000,00
BASE DE CAMA	3	300	900,00	350	1.050,00		-
			-		-		-
			-		-		-
			-		-		-
			-		-		-
			-		-		-
SUB TOTAL			12.110,00		13.965,00		15.180,00
DESCONTO							
TOTAL GERAL			**12.110,00**		**13.965,00**		**15.180,00**
GARANTIA DO PRODUTO EM MESES							
PRAZO DE ENTREGA DE PRODUTO:							
FORNECEDOR ESCOLHIDO	BM COMERCIO - ARTIGO TABOAO						
JUSTIFICATIVA DA ESCOLHA:	MENOR PREÇO GLOBAL E CONDIÇÕES DE ENTREGA						

Responsável pela cotação	Autoriza: Gestor/a ou Coordenador/a do Programa
Nome:	Nome:
Assinatura	Assinatura

Aldeias Infantis SOS
Olivia M. Quesado Valente Freitas
Gestora de Território

Aldeias Infantis SOS
Olivia M. Quesado Valente Freitas
Gestora de Território

ARTIGO TABOÃO

BM COMERCIO VAREJISTA DE COLCHOES LTDA

CNPJ : 41.156.304/0001 – 20

ED : AV .NESTOR DUARTE Nº 202 – LOJA 1

BAIRRO: SÃO CAETANO

CLIENTE : SOS / mata de são joao

ORÇAMENTO

ITEM	DESCRIÇÃO	QTD.	V. UNT.	V. TOTAL
01	COLCHÃO ORTOFLEX D 28 ORTOPEDICO 80 X 1,90 X 14 CM REVESTIDO DE NAPA HOSPITALAR ANTI VIRAL DA CIPATEX .	10	535,00	5.350,00
02	TRAVESSERIO PERCAL 100 % ALGODOA 200 FIOS ANTI -ALERGICO . ANTI-ACARO	13	50,00	650,00
03	COLCHÃO D 33 SELADO REVESTIDO EM TECIDO DE POLIESTER 90 X 190 X 15 CM REVESTIDO COM NAPA HOSPITALAR	03	820,00	2.460,00
04	BASE CAMA DE MADEIRA 90 X 190 X 40 CM	03	300,00	900,00
05	BELICHES DE MADEIRA MACISSA DA MARCA KASPER 80 X 190	05	550,00	2.750,00
			Total R$	**12.110,00**

41156304/0001-20
BM COMÉRCIO VAREJISTA DE COLCHÕES LTDA. - ME
AV. NESTOR DUARTE, Nº 202 - LOJA 01
SÃO CAETANO – CEP. 40.391-200
SALVADOR - BA

CONFERE COM A INTERNET

Salvador – BA, 03 de novembro de 2022

Termo de Colaboração Nº 001/2022 - Acolhimento de Crianças e/ou Adolescentes, na Modalidade Casa Lar

BM COMERCIO VAREJISTA

CNPJ: 41.156.304/0001 - 20

Aldeias Infantis SOS
Olivia M. Quesado Valente Freitas
Gestora de Território

DELMAR COLCHOES

MANUEL PUGA LOPEZ

CNPJ : 35.156.939/0001- 24

RUA DO TABOÃO N° 4 – TERREO – PELOURINHO

ORÇAMENTO

COLCHAO D 28 MEROM REVSTIDO DE NAPA 80 X 190 X 14

QUANTIDADE 10 UNIDADES VALOR R$ 600,00

TOTAL R$ 6.000,00

TRAVESSEIRO PLUMA ENCHIMENTO DE FLOCO 40 X 70 VALOR R$ 55,00

TOTAL PARA 13 UNIDADES R$ 715,00

COLCHÃO D33 SELADO REVESTIDO DE NAPA 90 X 190 X 15 VALOR 900,00 TOTAL R$ 2.700,00

BELICHES MADEIRA VALOR 700,00 TOTAL PARA 5 UNIDADES R$ 3500,00

BASE DE CAMA 90 X 190 X 40 VALOR 350,00

TOTAL PARA 3 UNIDADES R$ 1050,00

VALOR TOTAL R$ 13.965,00

SALVADOR – BA 01/ 11 / 2022

35156939/0001-24
MANUEL PUGA LOPEZ EIRELI
RUA DO TABUÃO, N: 04-A - TERREO
PELOURINHO - CEP. 40.026-170
SALVADOR - BA

CONFERE COM A INTERNET

Termo de Colaboração Nº 001/2022 - Acolhimento de Crianças e/ou Adolescentes, na Modalidade Casa Lar

Aldeias Infantis SOS
Olívia M. Quesado Valente Freitas
Gestora de Território

A PREFERIDA

LOPES E CASTRO
CNPJ :06.098.181/0001 – 17
RUA DO TABOA N ° 12 TERREO PELOURINHO

ALDEIAS INFANTIS

COLCHÃO PADRÃO	REVESTIDO EM NAPA HOSPITALAR MARCA CIPATEX ANTI -VIRAL QUANTIDADE 10 UNID VALOR $ 650,00 TOTAL 6500,00
TRAVESSEIRO MARCA CORAÇÃO	50 % POLIESTER 50 % ALGODAO 40 X 60 VALOR 60,00 TOTAL 780,00
COLCHAO D33 COM BASE DE CAMA SOLTEIRO	CONVECIONAL REVESTIDO TECIDO DE POLIESTER COM NAPA 3 UNIDADES HOSPITALAR VALOR 1300,00 TOTAL 3.900,00
BELICHE TUBULAR DE FERRO	80 X 190 NA COR BRACO VALOR PARA 5 UNIDADE R$ 800,00 TOTAL 4.000,00
TOLTAL	**15.180,00**

CONFERE COM A INTERNET

Termo de Colaboração Nº 001/2022 - Acolhimento de Crianças e/ou Adolescentes, na Modalidade Casa Lar

Aldeias Infantis SOS
Olívia M. Quesado Valente Freitas
Gestora de Território

06098181/0001-17
LOPEZ E CASTRO COMÉRCIO DE COLCHÕES LTDA.
RUA DO TABOÃO, N.º 12 - TÉRREO
PELOURINHO/TABOÃO - CEP 40.026-170
SALVADOR - BA

SISBB - SISTEMA DE INFORMACOES BANCO DO BRASIL
08/11/2022 - AUTOATENDIMENTO - 11.40.15
5695205695 SEGUNDA VIA 0001
COMPROVANTE DE TRANSFERENCIA
COMPROVANTE DE
TED - TRANSFERENCIA ELETRONICA DISPONIVEL
CLIENTE: ALDEIAS I SOS BRASIL
AGENCIA: 5695-2 CONTA: 9.080-8

==========

FINALIDADE: 01 CREDITO EM CONTA
REMETENTE : ALDEIAS I SOS BRASIL
BANCO: 237 - BCO BRADESCO S.A.
AGENCIA: 3006-6 - BAIXA SAPAT.U.SALV.
CONTA: 10.558-9

FAVORECIDO: BM COMERCIO VAREJISTA DE COLCHOES L
CPF/CNPJ: 41.156.304/0001-20
VALOR: R$ 12.110,00
DEBITO EM: 08/11/2022

==========

DOCUMENTO: 110801
AUTENTICACAO SISBB: 2.5C5.2C0.65D.328.011

Termo de Colaboração
Nº 001/2022 - Acolhimento de
Crianças e/ou Adolescentes, na
Modalidade Casa Lar

35.797.364/0020-91
ALDEIAS INFANTIS SOS BRASIL
Amarílio Tiago dos Santos, nº 144
Centro
CEP:42.703-750
LAURO DE FREITAS BA

Aldeias Infantis SOS
Olívia M. Quesado Valente Freitas
Gestora de Território

ALDEIAS
INFANTIS SOS
BRASIL

REQUISIÇÃO

Facility	Unidade de Programa	Data	Numero
R0028532	SFC Lauro de Freitas - BA	09/11/2022	28532221109002

Operações Parametrizadas	51400002	Cuenta	Banco	Agencia	Conta
Mesa/Cadeiras/Bancos/Poltronas		4021BK2037	1 - Banco do Brasil S	5695	000009080-8

Cuenta Aplic	Nome / Razão Social	Cheque	Valor (R$)
11705210000100	FREE MOVEIS - PRISCILA V R MAIA NOGUEIRA		12.144,00

Histórico
M&R Móveis - NF 1860 - Free Moveis

CONTABILIDADE

D/C	CodAudit	Conta	REQUISIÇÃO	Valor (R$)
D	4021CU1654	51400	M&R Móveis - NF 1860 - Free Moveis	12.144,00
C	4021CU1654	11100	M&R Móveis - NF 1860 - Free Moveis	-12.144,00

APROVAÇÕES

Feito por	Gestor	Procurador	Procurador	Procurador
Maria Barretto	Joilsa Brito	Luiz Mendonça	Joilsa Brito	Michele de Jesus

Impresso por Maria Barretto em 09/11/2022 15:58:51 Requisição gerada em 09/11/2022 15:51:22

RECEBEMOS DE PRISCILA V. R. MAIA NOGUEIRA - ME OS PRODUTOS/SERVIÇOS CONSTANTES NA NOTA FISCAL INDICADA AO LADO

DATA DE RECEBIMENTO	IDENTIFICAÇÃO E ASSINATURA DO RECEBEDOR
____/____/____	

NF-e
Nº: **000.001.860**
SÉRIE : **1**

PRISCILA V. R. MAIA NOGUEIRA - ME

RUA TUPINAMBA, 71
TERREO
CENTRO
Camacari
BA
TEL/FAX: 7136444784
CEP: 42800140

DANFE
DOCUMENTO AUXILIAR DA NOTA FISCAL ELETRÔNICA

0 - Entrada
1 - Saída: **1**

Nº **000.001.860**
SÉRIE : **1**
FOLHA: **1 de 1**

CHAVE DE ACESSO
2922 1111 7052 1000 0100 5500 1000 0018 6010 0000 5785

Consulta de autenticidade no portal nacional da NF-e www.nfe.fazenda.gov.br/portal ou no site da Sefaz Autorizadora

NATUREZA DA OPERAÇÃO
VENDA

PROTOCOLO DE AUTORIZAÇÃO DE USO
129220349849301 - 09/11/2022 10:36:21

INSCRIÇÃO ESTADUAL	INSCRIÇÃO ESTADUAL SUB. TRIBUTARIA	CNPJ
086215873		11.705.210/0001-00

DESTINATÁRIO/REMETENTE

NOME/RAZÃO SOCIAL			CNPJ/CPF	DATA DA EMISSÃO
ALDEIAS INFANTIS SOS BRASIL			35.797.364/0020-91	09/11/2022
ENDEREÇO	BAIRRO/DISTRITO		CEP	DATA DE SAÍDA/ENTRADA
Rua Silvana Batista, SN	CENTRO		48280-000	09/11/2022
MUNICÍPIO	FONE/FAX	UF	INSCRIÇÃO ESTADUAL	HORA DE SAÍDA
Mata de Sao Joao		BA		10:11:00

FATURA

Num.: 1313 V.Orig.: 12.144,00 V.Desc.: 0,00 V.Liq.: 12.144,00

CÁLCULO DO IMPOSTO

BASE DE CÁLCULO DE ICMS	VALOR DO ICMS	BASE DE CÁLCULO ICMS ST	VALOR DO ICMS SUBSTITUIÇÃO	VALOR TOTAL DOS PRODUTOS
0,00	0,00	0,00	0,00	12.144,00

VALOR DO FRETE	VALOR DO SEGURO	DESCONTO	OUTRAS DESPESAS ACESSÓRIAS	VALOR DO IPI	VALOR TOTAL DOS IMPOSTOS	VALOR TOTAL DA NOTA
0,00	0,00	0,00	0,00	0,00	2.750,74	12.144,00

TRANSPORTADOR/VOLUMES TRANSPORTADOS

RAZÃO SOCIAL	FRETE POR CONTA	CÓDIGO ANTT	PLACA DO VEÍCULO	UF	CNPJ/CPF
	0 - Rem.				

ENDEREÇO	MUNICÍPIO	UF	INSCRIÇÃO ESTADUAL

QUANTIDADE	ESPÉCIE	MARCA	NUMERAÇÃO	PESO BRUTO	PESO LIQUIDO

DADOS DO PRODUTO/SERVIÇO

COD. PROD.	DESCRIÇÃO DO PRODUTO/SERVIÇO	NCM SH	CSOSN	CFOP	UNID.	QUANT.	VALOR UNITARIO	VALOR TOTAL	B.CALC. ICMS	VALOR ICMS	VALOR IPI	ALIQUOTAS ICMS	ALIQUOTAS IPI	VALOR TOTAL IMPOSTOS
792	ARQUIVO COM 4 GAVETAS 15MM CINZA CRISTAL	94034000	0 400	5102	UN	2,0000	818,0000	1.636,00	0,00	0,00	0,00	0,00	0,00	385,11
679	CADEIRA SEC BASE FIXA 4 PES JS TECIDO	87131000	0 400	5102	UN	4,0000	172,0000	688,00	0,00	0,00	0,00	0,00	0,00	54,01
826	CADEIRA DIRET BASE GIRATORIA COM BRACO JS	94031000	0 400	5102	UN	4,0000	634,0000	2.536,00	0,00	0,00	0,00	0,00	0,00	596,97
789	ARMARIO BAIXO COM 2 PORTAS 15MM CINZA CRISTAL	94033000	0 400	5102	UN	2,0000	466,0000	932,00	0,00	0,00	0,00	0,00	0,00	219,39
790	ARMARIO ALTO FECHADO COM 2 PORTAS 15MM CINZA CRISTAL	94034000	0 400	5102	UN	3,0000	809,0000	2.427,00	0,00	0,00	0,00	0,00	0,00	571,32
815	MESA RETA COM GAVETEIRO DUAS GAVETAS 15 MM COR CRISTAL	94033000	0 400	5102	UN	3,0000	455,0000	1.365,00	0,00	0,00	0,00	0,00	0,00	321,32
825	MESA DELTA 1.40 X 1.40 15 MM COM 2 GAVETAS CINZA CRISTAL	94033000	0 400	5102	UN	1,0000	1.000,0000	1.000,00	0,00	0,00	0,00	0,00	0,00	235,40
753	ESTANTE EM ACO 30CM REFORCADA COM 6 PRATELEIRAS CINZA	94031000	0 400	5102	UN	4,0000	390,0000	1.560,00	0,00	0,00	0,00	0,00	0,00	367,22

CONFERE COM A INTERNET

35.797.364/0020-91
ALDEIAS INFANTIS SOS BRASIL

Aldeias Infantis SOS
Olivia M. Quesado Valente Freitas
Gestora de Território

CÁLCULO DO ISSQN

INSCRIÇÃO MUNICIPAL	VALOR TOTAL DOS SERVIÇOS	BASE DE CALCULO DO ISSQN	VALOR DO ISSQN
	0,00	0,00	0,00

Amarilio Tiago dos Santos, nº 144
Centro
CEP:42.703-750
LAURO DE FREITAS BA

DADOS ADICIONAIS

INFORMAÇÕES COMPLEMENTARES
Parcela Num.: 001, Venc.: 09/11/2022, Valor: 12.144,00
Valor Aproximado dos Tributos R$2750.74. Fonte: IBPT.Empresa optante pelo Simples Nacional Termo de colaboracao 0012022 Acolhimento Institucional Casa Lar Mata de Sao Joao

Termo de Colaboração Nº 001/2022 - Acolhimento de Crianças e/ou Adolescentes, na Modalidade Casa Lar

RESERVADO AO FISCO

ATESTO QUE OS SERVIÇOS FORAM PRESTADOS E/OU OS MATERIAIS FORAM RECEBIDOS
EM 09 / 11 / 2022

ASSINATURA DO PRESIDENTE OU DIRETOR DA ENTIDADE

REPÚBLICA FEDERATIVA DO BRASIL

CADASTRO NACIONAL DA PESSOA JURÍDICA

NÚMERO DE INSCRIÇÃO	COMPROVANTE DE INSCRIÇÃO E DE SITUAÇÃO CADASTRAL	DATA DE ABERTURA
11.705.210/0001-00 MATRIZ		15/03/2010

NOME EMPRESARIAL
PRISCILA V. R. MAIA NOGUEIRA

TÍTULO DO ESTABELECIMENTO (NOME DE FANTASIA)
FREE MOVEIS

PORTE
ME

CÓDIGO E DESCRIÇÃO DA ATIVIDADE ECONÔMICA PRINCIPAL
47.54-7-01 - Comércio varejista de móveis

CÓDIGO E DESCRIÇÃO DAS ATIVIDADES ECONÔMICAS SECUNDÁRIAS
33.29-5-01 - Serviços de montagem de móveis de qualquer material
95.29-1-05 - Reparação de artigos do mobiliário

CÓDIGO E DESCRIÇÃO DA NATUREZA JURÍDICA
213-5 - Empresário (Individual)

LOGRADOURO	NÚMERO	COMPLEMENTO
R TUPINAMBA	71	********

CEP	BAIRRO/DISTRITO	MUNICÍPIO	UF
42.800-061	CENTRO	CAMACARI	BA

ENDEREÇO ELETRÔNICO	TELEFONE
FREE.MOVEIS@GMAIL.COM	(71) 3644-4784

ENTE FEDERATIVO RESPONSÁVEL (EFR)
*****

SITUAÇÃO CADASTRAL	DATA DA SITUAÇÃO CADASTRAL
ATIVA	15/03/2010

MOTIVO DE SITUAÇÃO CADASTRAL

SITUAÇÃO ESPECIAL	DATA DA SITUAÇÃO ESPECIAL
********	********

Aprovado pela Instrução Normativa RFB nº 1.863, de 27 de dezembro de 2018.

Emitido no dia **08/11/2022** às **14:01:10** (data e hora de Brasília).

Página: **1/1**

Termo de Colaboração
Nº 001/2022 - Acolhimento de
Crianças e/ou Adolescentes, na
Modalidade Casa Lar

CONFERE COM
A
INTERNET

Aldeias Infantis SOS
Olivia M. Quessado Valente Freitas
Gestora de Território

ALDEIAS INFANTIS SOS BRASIL

Quadro comparativo de preços

PROGRAMA : SFC MATA DE SÃO JOÃO

PRODUTO / SERVIÇO : MOVEIS ESCRITORIO

DATA : 09/11/2022

DESCRIÇÃO	Qtde.	FORNECEDORES/PRESTADORES					
		Empresa: FREE MOVEIS		Empresa: MOVESC		Empresa: MOVEIS OFFICE	
		Preço Unitário	Total	Preço Unitário	Total	Preço Unitário	Total
ARQUIVO 4 GAVETAS	2	818	1.636,00	1.078	2.156,00	819	1.638,00
CADEIRA BASE FIXA	4	172	688,00	203	812,00	195	780,00
CADEIRA BASE GIRATORIA	4	634	2.536,00	666	2.664,00	635	2.540,00
ARMARIO BAIXO	2	466	932,00	580	1.160,00	467	934,00
ARMARIO ALTO	3	809	2.427,00	1.017	3.051,00	810	2.430,00
MESA RETA COM GAVETAS	3	455	1.365,00	590	1.770,00	456	1.368,00
MESA DELTA COM GAVETAS	1	1.000	1.000,00	1.215	1.215,00	1.005	1.005,00
ESTANTE 6 PRATELEIRAS	4	390	1.560,00	439	1.756,00	399	1.596,00
			-		-		-
			-		-		-
SUB TOTAL			12.144,00		14.584,00		12.291,00
DESCONTO							
TOTAL GERAL			**12.144,00**		**14.584,00**		**12.291,00**
GARANTIA DO PRODUTO EM MESES							
PRAZO DE ENTREGA DE PRODUTO:							
FORNECEDOR ESCOLHIDO	FREE MOVEIS						
JUSTIFICATIVA DA ESCOLHA:	MENOR PREÇO GLOBAL E CONDIÇÕES DE ENTREGA						

Responsável pela cotação	Autoriza: Gestor/a ou Coordenador/a do Programa
Nome:	Nome:
Assinatura: Aldeias Infantis SOS Olivia M. Quesado Valente Freitas Gestora de Território	Assinatura: Aldeias Infantis SOS Olivia M. Quesado Valente Freitas Gestora de Território

FREE MÓVEIS

MÓVEIS PARA ESCRITÓRIO

Cliente: ALDEIAS INFANTIS SOS
CPF/CNPJ:
Comprador: OLIVIA VALENTE
E-mail:
Endereço: MATA DE SÃO JOÃO

Vendedora: JULIANA MENEZES
Telefone: 71 9 8510-9384 / 3644-4784
71 9 8791-8794

Conforme sua solicitação, apresentamos abaixo nossa proposta, materiais de acordo com todas as normas de ergonomia, resistência de materiais, sustentabilidade e respeito ao meio ambiente.

ORDEM Nº 8112201

ITENS	DESCRIÇÃO	IMAGEM ILUSTRATIVA	MEDIDAS (LARG x PROF x ALT)	QUANT.	PREÇO (R$) UNITÁRIO	PREÇO (R$) TOTAL
1	ESTANTE EM AÇO 30 CM, REFORÇO POR BAIXO DE CADA PRATELEIRA, COR CINZA, 6 PRATELEIRAS.		X	4	R$ 390,00	R$ 1.560,00
2	MESA DELTA COM GAVETEIRO 2 GAVETAS E CHAVE EM MDP PB LINHA DE 15 MM COR CRISTAL		140X140	1	R$ 1.000,00	R$ 1.000,00
3	MESA RETA COM GAVETEIRO 2 GAVETAS E CHAVE, EM MDP PB LINHA DE 15 MM COR CRISTAL		1200X600X750	3	R$ 455,00	R$ 1.365,00
4	ARMÁRIO ALTO FECHADO EM MDP BP COM,LINHA DE 15 MM CONTENDO 3 PRATELEIRAS INTERNAS, 2 PORTAS COM FECHADURA NA COR CRISTAL		X	3	R$ 809,00	R$ 2.427,00
5	ARMÁRIO BALCÃO BAIXO 2 PORTAS EM MDP BP, LINHA 15MM, 1 PRATELEIRA INTERNA, COM FECHADURA NA COR CRISTAL		X	2	R$ 466,00	R$ 932,00
6	CADEIRA GIRATÓRIO MODELO DIRETOR COM BRAÇO DIGITADOR MODELO CORSA, BASE EM AÇO COM CAPA DE NYLON, PISTÃO Á GÁS COM REGULAGEM DE ALTURA, REVESTIMENTO TECIDO		X	4	R$ 634,00	R$ 2.536,00
7	CADEIRA MODELO SECRETÁRIA 4 PÉS FIXA, REVESTIMENTO EM TECIDO		X	4	R$ 172,00	R$ 688,00
8	ARQUIVO EM MDP PB LINHA DE 15 MM, COR CRISTAL		X	2	R$ 818,00	R$ 1.636,00
					SUBTOTAL (R$):	R$ 12.144,00
					FRETE (R$):	
					ADICIONAIS (R$):	
					TOTAL (R$):	R$ 12.144,00

CONDIÇÕES PARA FORNECIMENTO	
PRAZO DE ENTREGA:	05 A 07 DIAS APÓS APROVAÇÃO
FORMA DE PAGAM.:	PAGAMENTO NO PIX XNPJ LOJA 11.705.210.0001/00
VALIDADE DO ORÇAMENTO:	7 dias
CONDIÇÕES ADICIONAIS:	
OBS.:	ENTREGA E MONTAGEM GRÁTIS SENDO NA REGIÃO DE CAMAÇARI (SEDE)

FORMAS DE PAGAMENTO

TERMOS E GARANTIAS

Produtos de fabricação nacional e regional (cadeiras, poltronas, longarinas, moveis em madeira, etc), contêm garantia de 12 meses para defeitos de fábrica, detectado por técnico especializado que não obteve mau uso operacional;

Produtos de fabricação nacional e interegional (moveis em madeira em geral), contêm garantia de 5 anos para defeitos de fábrica, detectado por técnico especializado que não obteve mau uso operacional;

Produtos de fabricação em aço (roupeiros, estantes, etc), não contêm garantia estendida.

2 VIAS IGUAIS

LOJISTA

CLIENTE

Aldeias Infantis SOS
Olívia M. Quesado Valente Freitas
Gestora de Território

CONFERE COM A INTERNET

Termo de Colaboração Nº 001/2022 - Acolhimento de Crianças e/ou Adolescentes, na Modalidade Casa Lar

MOVESC
MÓVEIS PARA ESCRITÓRIO

ALDEIA INFANTIS

A/c. sra. Olivia Valente

COTAÇÃO 04-11-2022

Venho através desta informar nossa melhor proposta para fornecimento dos materiais abaixo relacionados. * FRETE TERCEIRIZADO/MONTAGEM GRATIS.

ITEM	QUANT	DESCRIÇÃO	UNIT.	TOTAL
1		ESTANTE EM AÇO C/6 prateleiras/med.2,00x0,92x0,30 COM REFORÇO EM BAIXO DA PRATELEIRA /CAPACIDADE DE 15 a 20 KG POR PRATELEIRAS /MARCA : W3 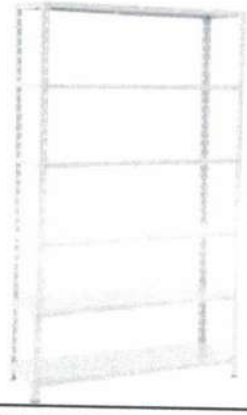	463,00 A vista 439,00	
2		MESA DELTA TAMPO 15MM REVESTIMENTO EM MELAMINICO/COM PASSA FIO/COM 2 GAVETAS FIXAS/COR CINZA/CINZA MARCA PANDIN *MED.1.40X1.40 GAVETAS P/FIXAR NA MESA	1.280,00 A vista 1.215,00	
3		MESA 1,20X0,60 TAMPO 15MM C/2GAVETAS/ EM MALMINICO COM BORDAS EM PVC COR: CINZA/CZ/ MARCA: PANDIN 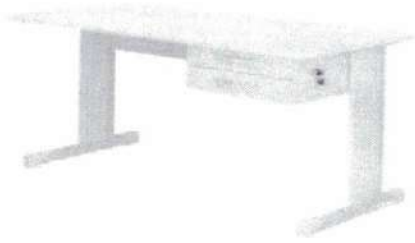	622,00 A vista 590,00	

CONFERE COM A INTERNET

Aldeias Infantis SOS
Olívia M. Quesado Valente Freitas
Gestora de Território

4		ARMARIO ALTO FECHADO EM MELAMINICO COM 03 PRATELEIRAS COM CHAVES/MED.158X89X38 BORDAS EM PVC/TAMPO 15MM/COR CINZA/ MARCA :PANDIN	1.071,00 A vista 1.017,00	
5		ARQUIVO EM MDP TAMPO 25 4 GAVETAS COM CHAVE 132X45X56 MARCA:PANDIN	1.135,00 A vista 1.078,00	
6		BALCÃO BAIXO COM 02 PORTAS + 01 PRATELEIRA MED. 68 ALT.X89 LARG. X 38 PROF./COM CHAVES BORDAS EM PVC/TAMPO 15MM COR :CINZA/CINZA/MARCA PANDIN 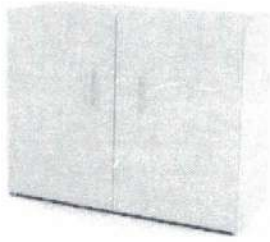	611,00 A vista 580,00	

CONFERE COM A INTERNET

Aldeias Infantis SOS
Olivia M. Quesado Valente Freitas
Gestora de Território

7		**Poltrona Diretor lisa:** Espaldar alto, Confeccionada em espuma injetada 70mm, revestida em tecido polister. Base giratória em nylon com sistema relax. Braços fixos modelo corsa.	702,00 A vista 666,00	
8		CADEIRA FIXA ARCADA 04 PÉS TUBULAÇÃO 7/8 /REVESTIDA EM TECIDO POLISTER.	214,00 A vista 203,00	
		CLEIDE SILVA		
		Cel:71 9 9619-3279	FRETE	
		TEL: 3255-0299/ 3255-0848 / 3255-0036-RAMAL-205		
		FORMAS DE PAG: BOLETO /DEPOSITO/CARTÃO		
		COTAÇÃO: cleide@movesc.com		
		Validade: 05 dias OU ESTOQUE	TOTAL	

Diners Club International · American Express · Hipercard · VISA

MOVESC COMÉRCIO DE MÓVEIS P/ ESCRITORIO LTDA.
AV. BARROS REIS, 2934 - RETIRO CEP: 40310-010 SALVADOR-BA
CNPJ: 16.293.367/0001-80 - INSC. EST: 26.656.924-PP
SITE: www.movesc.com.br TEL: (71)3255-0299/0848 RAMAL 205

CONFERE COM A INTERNET

Aldeias Infantis SOS
Olívia M. Quesado Valente Freitas
Gestora de Território

07/11/2022

MÓVEIS OFFICE

Móveis para Escritório

PALOMA MOURA DE ARAÚJO SOUZA 02877966550
RUA BENEDITO JENKIS 486 - ÁGUAS CLARAS - SALVADOR/BA CEP: 41.310-270
CNPJ 40.391.415/0001-58 / INSCRIÇÃO ESTADUAL: 175.250.094
vendas2@officemoveisba.com.br
www.officemoveisba.com.br
(71) 3037-2357 / 3027-0606
(71) 99222-2130

CLIENTE	Aldeias Infantis SOS Brasil
CONTATO	Sra.Olivia Valente
CNPJ/CPF	35.797.364/0020-91
INSC EST	Isento
TELEFONES	71 98881-4959
EMAIL	
ENDEREÇO	Av. Amarildo Tiago dos Santos 144 - Centro - Lauro de Freitas/BA - CEP: 42.700-130

Orçamento n° 07112022

ITEM	ESPECIFICAÇÕES	IMAGEM	COR	QTD	VL. UNITÁRIO	TOTAL
1	**Estante** - produzida em aço com pintura eletrostática epóxi pó - tratamento antiferruginoso - antibacteriano uniforme e resistente - possui 06 prateleiras com reforço ômega sob as bandejas fixadas a coluna de aço chapa #26 com parafusos e porcas e pés elevados com sapatas de proteção. **Medidas:** 1.98 Alt x 0.92 Larg x 0.30 Prof		Cinza Cristal	1	R$ 399,00	R$ 399,00
2	**Medidas:** 1.98 Alt x 0.92 Larg x 0.40 Prof			1	R$ 499,00	R$ 499,00
3	**Mesa Delta c/ 02 Gavetas** - Produzida em MDP 15mm - revestimento melamínico - acabamento das bordas em perfil pvc flexível a uma curvatura de 180° - Pés metálicos com sapatas niveladoras de altura. **Medidas:** 1,40 x 1,40 Larg x 0,60 Prof x 0,74 Alt		Cinza cristal	1	R$ 1.005,00	R$ 1.005,00
4	**Mesa Reta** - Produzida em MDP 15mm - revestimento melamínico - acabamento das bordas em perfil pvc flexível a uma curvatura de 180° - Pés metálicos com sapatas niveladoras de altura. **Medidas:** 1,00 Larg x 0,60 Prof x 0,74 Alt		Cinza cristal	1	R$ 299,00	R$ 299,00
4.1	**Mesa Reta c/ 02 Gavetas** - Produzida em MDP 15mm - revestimento melamínico - acabamento das bordas em perfil pvc flexível a uma curvatura de 180° - Pés metálicos com sapatas niveladoras de altura. **Medidas:** 1,20 Larg x 0,60 Prof x 0,74 Alt		Cinza cristal	1	R$ 456,00	R$ 456,00
4.2	**Mesa Reta c/ 02 Gavetas** - Produzida em MDP 15mm - revestimento melamínico - acabamento das bordas em perfil pvc flexível a uma curvatura de 180° - Pés metálicos com sapatas niveladoras de altura. **Medidas:** 1,50 Larg x 0,60 Prof x 0,74 Alt		Cinza cristal	1	R$ 499,00	R$ 499,00
5	**Armário Alto** - Produzido em MDP - revestimento melamínico tampo e corpo com madeira 15 mm - Fundo compensado 2,5 mm de espessura - Possui 02 portas com puxadores e fechadura - 03 prateleira interna sendo 01 fixa e 02 reguláveis e pés com sapatas niveladoras de altura. **Medidas:** 1.58 Alt x 0.77 Larg x 0.39 Prof		Cinza cristal	1	R$ 810,00	R$ 810,00
6	**Arquivo** - produzido em MDP 15 mm - revestimento melamínico - possui 04 gavetas para pasta suspensa com puxadores e fechadura com travamento simultâneo. **Medidas:** 1.32 Alt x 0.46 Larg x 0.42 Prof		Cinza Cristal	1	R$ 819,00	R$ 819,00
7	**Armário Baixo** - Produzido em MDP - revestimento melamínico - tampo e corpo com madeira 15 mm - Fundo compensado 2,5 mm de espessura - Possui 02 portas com puxadores e fechadura - 01 prateleira interna e pés com sapatas niveladoras de altura. **Medidas:** 0.75 Alt x 0.77 Larg x 0.39 Prof		Cinza Cristal	1	R$ 467,00	R$ 467,00

CONFERE COM A INTERNET

Aldeias Infantis SOS
Olivia M. Quesado Valente Freitas
Gestora de Território

07/11/2022

8	**Cadeira Giratória Diretor/Gerência -** Assento e Encosto produzido com madeira compensada 12 mm - Espuma injetada anatômica revestimento em **Tecido ou Couro** Ecológico - Braços fixos com quádrupla fixação - Mecanismo relax proporcionador de Inclinação - Ajuste de altura através de ***pistão a gás*** - Base giratória em aço com rodízios duplo giro.		Preta	1	R$ 635,00	R$ 635,00
9	**Cadeira fixa -** Assento e Encosto produzidos com madeira compensada 12mm - Espuma de 30 mm injetada anatômica revestimento em tecido ou couro ecológico liso - Estrutura em aço fixa 4 pés com pintura eletrostática epóxi pó e sapatas deproteção nos pés.		Preta	1	R$ 195,00	R$ 195,00

SUBTOTAL:	R$	6.083,00
FRETE	R$	50,00
TOTAL	R$	6.083,00

CONDIÇÕES COMERCIAIS

Boleto Bancário: Apenas para pessoas jurídicas, liberação sujeita a análise de crédito.
Pagamento com Cheque: A mercadoria só será entregue após a compensação do cheque.
Cartões de Crédito: 06 vezes em todos os cartões, parcela mínima de 200,00 (Duzentos reais)

CONDIÇÃO DE PAGAMENTO:	Cartão de Crédito até 06x - Boleto Bancário (Mediante Aprovação) ou A vista com 5% de Desconto
PRAZO PARA ENTREGA:	Imediato
GARANTIA DOS PRODUTOS:	12 meses contra defeitos de fabricação
MONTAGEM DOS PRODUTOS:	Grátis
VALIDADE DA PROPOSTA:	05 dias

AUTORIZAÇÃO: _____ DATA: ____/____/____

Atenciosamente,

Rafael Almeida - Consultor de vendas - (71) 3037-2357 / 99125-6049

CONFERE COM A INTERNET

Aldeias Infantis SOS
Olívia M. Quesado Valente Freitas
Gestora de Território

09/11/2022 - BANCO DO BRASIL - 09:59:49
569505695 SEGUNDA VIA 0001

COMPROVANTE DE TRANSFERENCIA
DE CONTA CORRENTE P/ CONTA CORRENTE

CLIENTE: ALDEIAS I SOS BRASIL
AGENCIA: 5695-2 CONTA: 9.080-8

==========

DATA DA TRANSFERENCIA 09/11/2022
NR. DOCUMENTO 551.238.000.084.839
VALOR TOTAL 12.144,00
****** TRANSFERIDO PARA:
CLIENTE: FREE MOVEIS
AGENCIA: 1238-6 CONTA: 84.839-5
NR. DOCUMENTO 555.695.000.009.080

==========

NR.AUTENTICACAO 0.09B.3DA.5BC.192.296

Termo de Colaboração
Nº 001/2022 - Acolhimento de
Crianças e/ou Adolescentes, na
Modalidade Casa Lar

35.797.364/0020-91
ALDEIAS INFANTIS SOS BRASIL
Amarílio Tiago dos Santos, nº 144
Centro
CEP:42.703-750
LAURO DE FREITAS BA

Aldeias Infantis SOS
Olívia M. Quesado Valente Freitas
Gestora de Território

ALDEIAS INFANTIS SOS BRASIL

REQUISIÇÃO

Facility	Unidade de Programa	Data	Numero
R0028532	SFC Lauro de Freitas - BA	09/11/2022	28532221109003

Operações Parametrizadas	53503001	Cuenta	Banco	Agencia	Conta
Gás		4021BK2037	L - Banco do Brasil S	5695	000009080-8

Cuenta Aplic	Nome / Razão Social	Cheque	Valor (R$)
19625766000190	JR DOS ANJOS LTDA		250,00

Histórico
Gás - NF 005 - JR dos Santos

CONTABILIDADE

D/C	CodAudit	Conta	REQUISIÇÃO	Valor (R$)
D	4021CU1654	53503	Gás - NF 005 - JR dos Santos	250,00
C	4021CU1654	11100	Gás - NF 005 - JR dos Santos	-250,00

APROVAÇÕES				
Feito por	Gestor	Procurador	Procurador	Procurador
Maria Barretto	Joilsa Brito	Luiz Mendonça	Joilsa Brito	Michele de Jesus

Impresso por: Maria Barretto em 09/11/2022 16:32:00 Requisição gerada em: 09/11/2022 16:31:09

RECEBEMOS DE J R DOS ANJOS ALMEIDA LTDA OS PRODUTOS/SERVIÇOS CONSTANTES DA NOTA FISCAL INDICADA AO LADO

DATA DE RECEBIMENTO	IDENTIFICAÇÃO E ASSINATURA DO RECEBEDOR

NF-e
Nº 000.000.005
SÉRIE: 1

J R DOS ANJOS ALMEIDA LTDA

TRAVESSA JORGE AMADO, 19 - - Pólo de Apoio, Camacari, BA - CEP: 42801745 - Fone/Fax: 7136212852

DANFE
Documento Auxiliar da Nota Fiscal Eletrônica
0 - Entrada
1 - Saida
1
Nº 000.000.005
SÉRIE: 1
Página 1 de 1

CONTROLE DO FISCO

CHAVE DE ACESSO
2922 1119 6257 6600 0190 5500 1000 0000 0511 9001 0068

Consulta de autenticidade no portal nacional da NF-e www.nfe.fazenda.gov.br/portal ou no site da Sefaz Autorizadora

NATUREZA DA OPERAÇÃO: VENDA DE MERCADORIA

PROTOCOLO DE AUTORIZAÇÃO DE USO: 129221052270693 - 09/11/2022 16:00

INSCRIÇÃO ESTADUAL	INSCRIÇÃO ESTADUAL DO SUBST. TRIB.	CNPJ / CPF
195910701		19.625.766/0001-90

DESTINATÁRIO/REMETENTE

NOME/RAZÃO SOCIAL			CNPJ/CPF	DATA DA EMISSÃO
ALDEIAS INFANTIS SOS BRASIL			35.797.364/0020-91	09/11/2022
ENDEREÇO: AV AMARILIO TIAGO DOS SANTOS, 144 -	BAIRRO/DISTRITO: Centro		CEP: 42800-030	DATA DE ENTRADA/SAÍDA: 09/11/2022
MUNICÍPIO: Lauro de Freitas	FONE/FAX	UF: BA	INSCRIÇÃO ESTADUAL	HORA DE ENTRADA/SAÍDA: 15:52

FATURA

CÁLCULO DO IMPOSTO

BASE DE CÁLCULO DO ICMS	VALOR DO ICMS	BASE DE CÁLCULO DO ICMS ST	VALOR DO ICMS ST	VALOR TOTAL DOS PRODUTOS
0,00	0,00	0,00	0,00	250,00

VALOR DO FRETE	VALOR DO SEGURO	DESCONTO	OUTRAS DESPESAS ACESSÓRIAS	VALOR DO IPI	VALOR TOTAL DA NOTA
0,00	0,00	0,00	0,00	0,00	250,00

TRANSPORTADOR/VOLUMES TRANSPORTADOS

RAZÃO SOCIAL	FRETE POR CONTA	CÓDIGO ANTT	PLACA DO VEÍCULO	UF	CNPJ/CPF
	4-Destinatário Próprio				

ENDEREÇO	MUNICÍPIO	UF	INSCRIÇÃO ESTADUAL

QUANTIDADE	ESPÉCIE	MARCA	NUMERAÇÃO	PESO BRUTO	PESO LÍQUIDO

DADOS DO PRODUTO/SERVIÇO

CÓDIGO	DESCRIÇÃO DO PRODUTO/SERVIÇO	NCM/SH	CST	CFOP	UNID.	QTD.	VLR. UNIT.	VLR. TOTAL	BC ICMS	VLR. ICMS	VLR. IPI	ALÍQ. ICMS	ALÍQ. IPI
01	GAS DE COZINHA	73110000	0102	5405	UN	2,0000	125,0000	250,00					

35.797.364/0020-91
ALDEIAS INFANTIS SOS BRASIL
Amarilio Tiago dos Santos, nº 144
Centro
CEP:42.703-750
LAURO DE FREITAS BA

CONFERE COM A INTERNET

Aldeias Infantis SOS
Olivia M. Quesado Valente Freitas
Gestora de Território

CÁLCULO DO ISSQN

INSCRIÇÃO MUNICIPAL	VALOR TOTAL DOS SERVIÇOS	BASE DE CÁLCULO DO ISSQN	VALOR DO ISSQN

DADOS ADICIONAIS

INFORMAÇÕES COMPLEMENTARES

Informações Adicionais de Interesse do Fisco: EMPRESA OPTANTE PELO SIMPLES NACIONAL / "NAO GERA DIREITO A CREDITO FISCAL DE ICMS, DE ISS E DE IPI".

Termo de Colaboração Nº 001/2022 - Acolhimento de Crianças e/ou Adolescentes, na Modalidade Casa Lar

RESERVADO AO FISCO

ATESTO QUE OS SERVIÇOS FORAM PRESTADOS E/OU OS MATERIAIS FORAM RECEBIDOS
EM 09 / 11 / 2022
ASSINATURA DO PRESIDENTE OU DIRETOR DA ENTIDADE

SISBB - SISTEMA DE INFORMACOES BANCO DO BRASIL
09/11/2022 - AUTOATENDIMENTO - 14.38.36
5695205695 0001

Comprovante Pix

CLIENTE: ALDEIAS I SOS BRASIL
AGENCIA: 5695-2 CONTA: 9.080-8

==========

SOBRE A TRANSACAO

ID: E00000000202211091715542865358 38
CNPJ DO PAGADOR: 35.797.364/0020-91
VALOR: 250,00
DATA: 09/11/2022 - 14:31:52
DESCRICAO: Gas de cozinha

PAGO PARA: Jose Raimundo dos Anjos Almeida 9531
CNPJ: 19.625.766/0001-90
CHAVE PIX: 19625766000190
INSTITUICAO: 90400888 BCO SANTANDER (BRASIL) S.A
AGENCIA: 2372 - CONTA: 00000000000130006121
TIPO DE CONTA: Conta Corrente

Esta transação pode ser tarifada em até 0,99%, com valor máximo de R$ 10,00.

Notificacao enviada em: 09/11/2022 - 14:31:53

==========

DOCUMENTO: 110901
AUTENTICACAO SISBB: D.2B4.798.1F2.9C3.F74

==========

Central de Atendimento BB
4004 0001
Consultas, informacoes e servicos transacionais.

SAC BB
0800 729 0722
Informacoes, reclamacoes, cancelamento de produtos e servicos.

Ouvidoria
0800 729 5678
Reclamacoes nao solucionadas nos canais habituais agencia, SAC e Demais canais de atendimento.

Atendimento a deficientes auditivos ou fala
0800 729 0088
Informacoes, reclamacoes, cancelamento de cartao e outros produtos e servicos de Ouvidoria.

Termo de Colaboração
Nº 001/2022 - Acolhimento de Crianças e/ou Adolescentes, na Modalidade Casa Lar

CONFERE COM A INTERNET

Aldeias Infantis SOS
Olivia M. Quesado Valente Freitas
Gestora de Território

BR PETROBRAS DEDEGÁS LIQUIGÁS

PROPOSTA COMERCIAL

Camaçari, 09 de Novembro de 2022

A

ALDEIAS INFANTIS SOS BRASIL

Prezado,

Pelo presente apresentamos proposta comercial para o fornecimento de recarga de GLP Liquefeito de Petróleo P13 a esta conceituada empresa com a possibilidade de retirada em nossa empresa ou para entrega comercial.

Para proposta dos valores abaixo ofertados foram considerados o somatório dos custos e quantitativos perfazendo a seguinte quantidade e montante:

ITEM	DESCRIÇÃO	UNIDADE	QUANTIDADE	VALOR UNITÁRIO
P13	Recarga de gás liquefeito de petróleo – GLP Capacidade botijão 13kg	Recarga	1	R$132,00

Atendimento diferenciado em horário comercial de Segunda a Sábado de 07:00 ás 19:00h e atendimento aos Domingos e feriados de 07:00 ás 13:00h, através dos telefones de contato: **(71) 3622-2501 / 3627-2755 / 98156-5649 ZAP.**

PROCEDÊNCIA: Nacional
PRAZO DE ENTREGA: Imediato
CONDIÇÕES DO VASILHAME: Compra/ Comodato a negociar.
VALIDADE DA PROPOSTA: 15 DIAS
CONDIÇÕES DE PAGAMENTO: Á vista / Cartão Débito ou Crédito / Transferência bancária / Pix e Boleto Bancário

Universal Comércio e Transporte de Gás Ltda. ME
Rosangela Rodrigues

Universal Comércio e Transporte de Gás Ltda-ME
Avenida Rio Bandeira nº 272 A, Gravatá. Camaçari-BA. CEP. 42807-740
Fone: (71) 3622-2501/3627-2755 CEL.: (71) 98156-5649/99157-6122E E-mail: universalcomgas@hotmail.com

03.309.878/0001-00
UNIVERSAL COMERCIO E TRANSPORTE DE GAS LTDA
Av. Rio Bandeira Nº 272 A
Gravatá CEP: 42.807-171
CAMAÇARI - BA

CONFERE COM A INTERNET

Aldeias Infantis SOS
Olívia M. Quesado Valente Freitas
Gestora de Território

COTAÇÃO

GRUPO LR COMERCIO VAREJISTA,
END:ESTRADA 21, S/N JARDIM LIMOEIRO
TEL: (71)3621-7351 / 98403-5874 **CNPJ:30.311.012/0001-06**
ATENDENTE:TAIS LIMA

DESCRIÇÃO	QUANTIDADE	PREÇO UNITÁRIO	VALOR TOTAL
GAS P13 DE COZINHA	1	R$135,00	135,00

LR COMÉRCIO VAREJISTA
DE GLP EIRELI ME
CNPJ: 30.311.012/0001-06
CAMAÇARI / BA 09-11-2022

CONFERE COM
A
INTERNET

Aldeias Infantis SOS
Olivia M. Quesado Valente Freitas
Gestora de Território

ALDEIAS INFANTIS SOS BRASIL

REQUISIÇÃO

Facility	Unidade de Programa	Data	Numero
R0028532	SFC Lauro de Freitas - BA	10/11/2022	28532221110002

Operações Parametrizadas	51600002	Cuenta	Banco	Agencia	Conta
Eletrodomésticos de pequeno valor		4021BK2037	1 - Banco do Brasil S	5695	000009080-8

Cuenta Aplic	Nome / Razão Social	Cheque	Valor (R$)
47960950000121	MAGAZINE LUIZA S/A		2.319,40

Histórico
M&R Máq.Equipamentos - NF 374565 - Magazine Luiza / MIXER; CAFETEIRA; MULTIPROCESSADOR; VENTILADOR; AIR FRYER.

CONTABILIDADE

D/C	CodAudit	Conta	REQUISIÇÃO	Valor (R$)
D	4021CU1654	51600	M&R Máq.Equipamentos - NF 374565 - Magazine Luiza	2.319,40
C	4021CU1654	11100	M&R Máq.Equipamentos - NF 374565 - Magazine Luiza	-2.319,40

APROVAÇÕES				
Feito por	Gestor	Procurador	Procurador	Procurador
Maria Barretto	Joilsa Brito	Luiz Mendonça	Joilsa Brito	Michele de Jesus

Impresso por Maria Barretto em 22/11/2022 11:10:09

Requisição gerada em 10/11/2022 17:36:40

MAGAZINE LUIZA S/A

magazineluiza
vem ser feliz

BR-324, 6800
DISTRITO INDUSTRIAL
CANDEIAS-BA 43813400
Fone/Fax:

DANFE

Documento Auxiliar da Nota Fiscal Eletrônica

0 - Entrada
1 - Saída: 1

Nº 000.374.565
SÉRIE: 6
Página 1 de 1

CONTROLE DO FISCO

CHAVE DE ACESSO
2922 1147 9609 5011 0067 5500 6000 3745 6510 1771 1946

Consulta de autenticidade no portal nacional da NF-e www.nfe.fazenda.gov.br/portal ou no site da Sefaz Autorizada

NATUREZA DA OPERAÇÃO
VENDA MERCADORIA ADQUIR/RECEB TERCEIROS TP:51

PROTOCOLO DE AUTORIZAÇÃO DE USO
129220350753911 18/11/2022 22:43:16

INSCRIÇÃO ESTADUAL: 148753110
INSCRIÇÃO ESTADUAL DO SUBST. TRIB.:
CNPJ: 47.960.950/1100-67

DESTINATÁRIO/REMETENTE

NOME/RAZÃO SOCIAL: ALDEIAS INFANTIS SOS BRASIL
CNPJ/CPF: 35.797.364/0020-91
DATA EMISSÃO: 18/11/2022

ENDEREÇO: SILVANO BATISTA ANTI COLEGI SIMOES FILHO, 1
BAIRRO/DISTRITO: CENTRO
CEP: 48280000
DATA DE ENTRADA/SAÍDA: 18/11/2022

MUNICÍPIO: MATA DE SAO JOAO
FONE/FAX: (000)0000-0000
UF: BA
INSCRIÇÃO ESTADUAL:
HORA DE ENTRADA/SAÍDA:

FATURA

CÁLCULO DO IMPOSTO

BASE DE CÁLCULO DO ICMS	VALOR DO ICMS	BASE DE CÁLCULO DO ICMS ST	VALOR DO ICMS ST	VALOR TOTAL DOS PRODUTOS
2.319,40	417,48	0,00	0,00	2.319,40

VALOR DO FRETE	VALOR DO SEGURO	DESCONTO	OUTRAS DESPESAS ACESSÓRIAS	VALOR DO IPI	VALOR TOTAL DA NOTA
0,00	0,00	0,00	0,00	0,00	2.319,40

TRANSPORTADOR/VOLUMES TRANSPORTADOS

RAZÃO SOCIAL:
FRETE POR CONTA: 0 - EMITENTE / 1 - DESTINATÁRIO: 0
CÓDIGO ANTT:
PLACA DO VEÍCULO:
UF:
CNPJ/CPF: 00.000.000/0000-00

ENDEREÇO:
MUNICÍPIO:
UF:
INSC. ESTADUAL:

QUANTIDADE: 6
ESPÉCIE: VOLUMES
MARCA:
NUMERAÇÃO:
PESO BRUTO: 20,6100
PESO LÍQUIDO: 20,6100

DADOS DO PRODUTO/SERVIÇO

CÓDIGO	DESCRIÇÃO DO PRODUTO/SERVIÇO	NCM/SH	CST	CFOP	UNID	QTD.	VLR. UNIT	VLR. TOTAL	BC ICMS	VLR. ICMS	VLR. IPI	ALÍQ ICM	ALÍQ IPI
5792313	MIXER PHILCO PMX600 3 EN 1 600W PRETO 110V	85094050	200	5102	PC	1,0000	329,90	329,90	329,90	59,38	0,00	18,00	0,00
5927424	CAFETEIRA ELETRICA MONDIAL DOLCE THERMO PRETO	85167100	200	5102	PC	2,0000	299,90	599,80	599,80	107,96	0,00	18,00	0,00
6100277	MULTIPROCESSADOR PHILCO PMP1600 PRETO 110V	85094050	200	5102	PC	1,0000	479,90	479,90	479,90	86,38	0,00	18,00	0,00
	FCI: 63DA6DCF-6BEB-423F-9761-1DFC3798D6FA												
6250245	VENTILADOR MONDIAL TURBO 8 PAS 50CM PRETO/PRA	84145990	200	5102	PC	1,0000	259,90	259,90	259,90	46,78	0,00	18,00	0,00
6646523	AIR FRYER BRITANIA BFR15P PRETO 110V	85167920	200	5102	PC	1,0000	649,90	649,90	649,90	116,98	0,00	18,00	0,00

Aldeias Infantis SOS
Olivia M. Quesado Valente Freitas
Gestora de Território

CÁLCULO DO ISSQN

INSCRIÇÃO MUNICIPAL:
VALOR TOTAL DOS SERVIÇOS: 0,00
BASE DE CÁLCULO DO ISSQN: 0,00
VALOR DO ISSQN: 0,00

DADOS ADICIONAIS

INFORMAÇÕES COMPLEMENTARES

Val Aprox Tributos R$850,04(36,65%) Fonte:IBPT FEDERAIS 20,04% ESTADUAIS 16,61%.MUNICIPAIS 0%PRA-VENDA: 0000000000/NUM. PEDIDO:816402961 / CODCLI:27616687 / LOTE:384442 / CODVENDR:20 / OBS PED:MD-5:c16f7c1e440f9933a77b285a1dd23bf9\ PROXIMO AO ANTIGO COLEGIO SIMOES FILHO / MODAL: PRO

RESERVA AO FISCO

35.797.364/0020-91
ALDEIAS INFANTIS SOS BRASIL
Amarilio Tiago dos Santos, nº 144
Centro
CEP:42.703-750
LAURO DE FREITAS BA

Termo de Colaboração
Nº 001/2022 - Acolhimento de Crianças e/ou Adolescentes, na Modalidade Casa Lar

ATESTO QUE OS SERVIÇOS FORAM PRESTADOS E/OU OS MATERIAIS FORAM RECEBIDOS
EM 18 / 11 / 2022

BANCO DO BRASIL 001-9

PARCELA 1/1	VENCIMENTO 10/11/2022
AGÊNCIA / CÓDIGO DO BENEFICIÁRIO 3070-8/00203241-4	
ESPÉCIE REAL	QUANTIDADE
(=) VALOR DO DOCUMENTO 2319.40	
(-) ABATIMENTO	
(-) OUTRAS REDUÇÕES	
(+) MORA/MULTA	
(+) OUTROS ACRÉSCIMOS	
(=) VALOR COBRADO	
NOSSO NÚMERO 280066500025417594	
Nº DO DOCUMENTO 013520022022110918201504791 8	
PAGADOR ALDEIAS INFANTIS SOS BRASIL R ITACIMIRIM 230, BELA VISTA 42809346, CAMACARI, BA CNPJ/CPF: 35.797.364/0020-91	

AUTENTICAÇÃO MECÂNICA NO VERSO

BANCO DO BRASIL 001-9 00190.00009 02800.665008 25417.594170 8 91650000231940

LOCAL DE PAGAMENTO PAGAVEL EM QUALQUER BANCO ATÉ O VENCIMENTO						VENCIMENTO 10/11/2022
BENEFICIÁRIO Magazine Luiza SA - 47960950057239						AGÊNCIA/CÓDIGO DO BENEFICIÁRIO 3070-8/00203241-4
DATA DO DOCUMENTO 09/11/2022	Nº DO DOCUMENTO 013520022022110918201504791 8	ESPÉCIE DOC. REAL	ACEITE N	DATA DE PROCESSAMENTO 09/11/2022		NOSSO NÚMERO 280066500025417594
USO BANCO	CIP	CARTEIRA 17	ESPÉCIE REAL	QUANTIDADE	VALOR	VALOR DO DOCUMENTO 2319.40
VALOR DESCONTO		DESCONTO ATÉ		JUROS REMUN. P/ DIA 0.00		(-) DESCONTO/ABATIMENTO
INSTRUÇÕES Após o vencimento, cobrar multa de 2,00% e juros de 0,25% por dia de atraso Após 30 dias, pagável exclusivamente nas lojas do Magazine Luiza. Para sua segurança, pague seu carnê nas lojas do Magazine Luiza através do seu cartão de débito						(-) OUTRAS DEDUÇÕES (+) MORA/MULTA (+) OUTROS ACRÉSCIMOS (=) VALOR COBRADO
PAGADOR ALDEIAS INFANTIS SOS BRASIL R ITACIMIRIM 230, BELA VISTA 42809346, CAMACARI, BA						CNPJ/CPF 35.797.364/0020-91

AUTENTICAÇÃO MECÂNICA

FICHA DE COMPENSAÇÃO

Aldeias Infantis SOS
Olivia M. Quesado Valente Freitas
Gestora de Território

CONFERE COM A INTERNET

35.797.364/0020-91
ALDEIAS INFANTIS SOS BRASIL
Amarilio Tiago dos Santos, nº 144
Centro
CEP:42.703-750
LAURO DE FREITAS BA

Termo de Colaboração
Nº 001/2022 - Acolhimento de Crianças e/ou Adolescentes, na Modalidade Casa Lar

ASSINATURA DO PRESIDENTE
OU DIRETOR DA ENTIDADE

Aproveite e leve também

Cafeteira Espresso TRES Modo S04 Multibebidas ...

R$ 599,00

Adicionar ao carrinho

Cafeteira Elétrica Britânia CP15 15 Xícaras - Preta

R$ 109,00

Adicionar ao carrinho

Meu carrinho

Cafeteira Eletrica Mondial Dolce Arome 24 xicaras C-33JT com Jarra térmica Inox - Preta

110V

Vendido e entregue por MÓVEIS LINHARES

Quantidade:

1

Remover

R$ 429,90

R$ 378,31

à vista no Pix

Multiprocessador Philco 5 Em 1 Turbo 900W Pmp1500P - 051201

Vendido e entregue por Olist Express

Quantidade:

1

Remover

R$ 779,67

Termo de Colaboração Nº 001/2022 - Acolhimento de Crianças e/ou Adolescentes, na Modalidade Casa Lar

CONFERE COM A INTERNET

Aldeias Infantis SOS
Olívia M. Quesado Valente Freitas
Gestora de Território

Mixer Preto 3 em 1 600W Philco PMX600

Vendido e entregue por WebContinental Marketplace

Quantidade:

1

Remover

R$ 319,90
R$ 271,92
à vista no Pix

Ventilador de Mesa Mondial Turbo 8 Pás 50cm VTX-50-8P

110V

Vendido e entregue por Mondial Eletrodomésticos

Quantidade:

1

Remover

R$ 319,90
R$ 271,92
à vista no Pix

Fritadeira Eletrica Air Fryer 3,5L Sem Óleo Bfr10p 220V

Vendido por KADRI TECNOLOGIA
| Entregue por Extra

Quantidade:

1

Remover

R$ 499,90

CONFERE COM A INTERNET

Calcule o frete e prazo de entrega

00000-000

Calcular

Usar minha localização

Aldeias Infantis SOS
Olívia M. Quesado Valente Freitas
Gestora de Território

Termo de Colaboração
Nº 001/2022 - Acolhimento de
Crianças e/ou Adolescentes, na
Modalidade Casa Lar

Cupom de desconto

MEUDESCONTO

Utilizar

05 Produtos

R$ 2.349,27

Total

R$ 2.349,27

Continuar a compra

Comprar mais produtos

Termo de Colaboração
Nº 001/2022 - Acolhimento de
Crianças e/ou Adolescentes, na
Modalidade Casa Lar

Via S.A. / www.extra.com.br / Avenida Rebouças nº3970 A28, São Paulo - SP, CEP: 05402-918 /
CNPJ: 33.041.260/0652-90 / Inscrição Estadual: 133.091.229.115

Ambiente 100% seguro

CONFERE COM
A
INTERNET

Aldeias Infantis SOS
Olivia M. Quesado Valente Freitas
Gestora de Território

Aproveite e leve também

Liquidificador Mondial Turbo Power L-99 FB Pret...

R$ 119,00

Adicionar ao carrinho

Ventilador de Mesa Arno Ultra Silence Force VD40...

R$ 259,90

Adicionar ao carrinho

Meu carrinho

Multiprocessador de Alimentos Philco 9 em 1 PMP1600V com 1400W – Vermelho

110V

Vendido e entregue por Pontofrio

Entrega Normal **em até 3 dias úteis:R$ 15,99**

Quantidade:

1

Remover

R$ 419,00

+ Tudo que você precisa

Adicionar Seguro de Garantia Estendida Original
a partir de 1x de R$ 79,61

Ao adicionar o seguro, declaro que tive acesso, li e aceito os Termos e Condições do seguro

Mixer 3 em 1 127v 600w com Haste de Aço Inox Preto Electrolux Eib20

110V

CONFERE COM A INTERNET

Termo de Colaboração Nº 001/2022 - Acolhimento de Crianças e/ou Adolescentes, na Modalidade Casa Lar

Aldeias Infantis SOS
Olívia M. Quesado Valente Freitas
Gestora de Território

Vendido por SMART SHOPPING
| Entregue por Ponto Frio

Entrega Normal **em até 8 dias úteis:R$ 31,49**

Quantidade:

1

Remover

R$ 279,90
R$ 237
à vista no

+ Tudo que você precisa

Adicionar Seguro de Garantia Estendida Original
a partir de 1x de R$ 53,18

Ao adicionar o seguro, declaro que tive acesso, li e aceito os Termos e Condições do seguro

Ventilador Mesa Turbo 50cm 8 Pas 140w Vtx-50-8p Pt 220v

220V

Vendido e entregue por WebContinental Marketplace

Entrega Normal **em até 15 dias úteis:R$ 91,09**

Quantidade:

1

Remover

R$ 310,76
R$ 264,15
à vista no Pix

Cafeteira Eletrica Mondial Dolce Arome 24 xicaras C-33JT com Jarra térmica Inox - Preta

110V

Vendido e entregue por MÓVEIS LINHARES

Entrega Normal **em até 12 dias úteis:R$ 83,12**

CONFERE COM A INTERNET

Quantidade:

2

Remover

R$ 429,90
R$ 378,31
à vista no Pix

Termo de Colaboração Nº 001/2022 - Acolhimento de Crianças e/ou Adolescentes, na Modalidade Casa Lar

Aldeias Infantis SOS
Olívio M. Quesado Valente Freitas
Gestora de Território

Fritadeira Elétrica Airfryer Efficient 5l Grafite Eaf50 127V

110V

Vendido e entregue por BUMPER MAGAZINE

Entrega Normal **em até 8 dias úteis:R$ 61,87**

Quantidade:

1

Remover

R$ 799,00

R$ 679,15

à vista no Pix

Calcule o frete e prazo de entrega

43810-230 Calcular

Usar minha localização

Normal
em até 15 dias úteis **R$ 283,56**

Confira as regras de entrega

Cupom de desconto

MEUDESCONTO Utilizar

06 Produtos	**R$ 2.668,46**
Frete	**R$ 283,56**
Total	**R$ 2.952,02**

Continuar a compra

CONFERE COM A INTERNET

Comprar mais produtos

Via S.A. / www.ponto.com.br / Avenida Rebouças n°3970/A48 ISS / Pinheiros - SP/SP CEP: 05402-918 /

Termo de Colaboração Nº 001/2022 - Acolhimento de Crianças e/ou Adolescentes, na Modalidade Casa Lar

Aldeias Infantis SOS
Olivia M. Quesado Valente Freitas
Gestora de Território

CNPJ: 33.041.260/0652-90 / Inscrição Estadual: 133.091.229.115

Ambiente 100% seguro

CONFERE COM
A
INTERNET

Termo de Colaboração
Nº 001/2022 - Acolhimento de
Crianças e/ou Adolescentes, na
Modalidade Casa Lar

Aldeias Infantis SOS
Olivia M. Quesado Valente Freitas
Gestora de Território

ALDEIAS INFANTIS SOS BRASIL

Quadro comparativo de preços

PROGRAMA : SFC MATA DE SÃO JOÃO

PRODUTO / SERVIÇO : ELETRODOMESTICOS

DATA : 09/11/2022

DESCRIÇÃO	Qtde.	FORNECEDORES/PRESTADORES					
		Empresa: MAGAZINE LUIZA		Empresa: EXTRA		Empresa: PONTO	
		Preço Unitário	Total	Preço Unitário	Total	Preço Unitário	Total
MIXER PHILCO PMX600 3 EM 1 600W PRETO 110V	1	330	329,90	272	271,92	237	237,00
CAFETEIRA ELETRICA MONDIAL DOLCE THERMO PRETO	2	300	599,80	378	756,62	378	756,62
MULTIPROCESSADOR PHILCOPMP1600 PRETO 110V	1	480	479,90	780	779,67	419	419,00
VENTILADOR MONDIAL TURBO 8 PAS 50CM PRETO/PRA	1	260	259,90	272	271,92	264	264,15
AIR FRYER BRITANIA BFR15P PRETO 110V	1	650	649,90	500	499,90	679	679,15
			-		-		-
			-		-		-
			-		-		-
			-		-		-
			-		-		-
SUB TOTAL			2.319,40		2.580,03		2.355,92
DESCONTO							
TOTAL GERAL			2.319,40		2.580,03		2.355,92
GARANTIA DO PRODUTO EM MESES							
PRAZO DE ENTREGA DE PRODUTO:							
FORNECEDOR ESCOLHIDO	BM COMERCIO - ARTIGO TABOAO						
JUSTIFICATIVA DA ESCOLHA:	MENOR PREÇO GLOBAL E CONDIÇÕES DE ENTREGA						

Responsável pela cotação	Autoriza: Gestor/a ou Coordenador/a do Programa
Nome:	Nome:
Assinatura	Assinatura

Aldeias Infantis SOS
Olívia M. Quesado Valente Freitas
Gestora de Território

Aldeias Infantis SOS
Olívia M. Quesado Valente Freitas
Gestora de Território

10/11/2022 - BANCO DO BRASIL - 08:56:03
569505695 0001

COMPROVANTE DE PAGAMENTO DE TITULOS

CLIENTE: ALDEIAS I SOS BRASIL
AGENCIA: 5695-2 CONTA: 9.080-8

==========

BANCO DO BRASIL

00190000090280066500825417594170891650000231940
BENEFICIARIO:
MAGAZINE LUIZA S/A
NOME FANTASIA:
MAGAZINE LUIZA S/A
CNPJ: 47.960.950/0001-21
PAGADOR:
ALDEIAS INFANTIS SOS BRASIL
CNPJ: 35.797.364/0020-91

NR. DOCUMENTO	111.001
NOSSO NUMERO	28006650025417594
CONVENIO	02800665
DATA DE VENCIMENTO	10/11/2022
DATA DO PAGAMENTO	10/11/2022
VALOR DO DOCUMENTO	2.319,40
VALOR COBRADO	2.319,40

==========

NR.AUTENTICACAO 0.E5B.671.294.18A.3CE

==========

Central de Atendimento BB
4004 0001 Capitais e regioes metropolitanas
0800 729 0001 Demais localidades.
Consultas, informacoes e servicos transacionais.

SAC BB
0800 729 0722
Informacoes, reclamacoes, cancelamento de produtos e servicos.

Ouvidoria
0800 729 5678
Reclamacoes nao solucionadas nos canais habituais agencia, SAC e demais canais de atendimento.

Atendimento a Deficientes Auditivos ou de Fala
0800 729 0088
Informacoes, reclamacoes,cancelamento de cartao, outros produtos e servicos de Ouvidoria.

35.797.364/0020-91
ALDEIAS INFANTIS SOS BRASIL
Amarilio Tiago dos Santos, nº 144
Centro
CEP:42.703-750
LAURO DE FREITAS BA

Aldeias Infantis SOS
Olivia M. Quesado Valente Freitas
Gestora de Território

CONFERE COM A INTERNET

Termo de Colaboração
Nº 001/2022 - Acolhimento de
Crianças e/ou Adolescentes, na
Modalidade Casa Lar

ALDEIAS INFANTIS SOS BRASIL

REQUISIÇÃO

Facility	Unidade de Programa	Data	Numero
R0028532	SFC Lauro de Freitas - BA	10/11/2022	28532221110003

Operações Parametrizadas	51600002	Cuenta	Banco	Agencia	Conta
Eletrodomésticos de pequeno valor		4021BK2037	L - Banco do Brasil S	5695	000009080-8

Cuenta Aplic	Nome / Razão Social	Cheque	Valor (R$)
47960950000121	MAGAZINE LUIZA S/A		6.010,50

Histórico
M&R Máq.Equipamentos - NF 27270 - Magazine Luiza; 01 TV LED 43 Smart - NF 27270 - Magazine Luiza

CONTABILIDADE

D/C	CodAudit	Conta	REQUISIÇÃO	Valor (R$)
D	4021CU1654	51600	M&R Máq.Equipamentos - NF 27270 - Magazine Luiza	4.103,50
D	4021CU1654	88810	01 TV LED 43 Smart - NF 27270 - Magazine Luiza	1.907,00
C	4021CU1654	11100	M&R Máq.Equipamentos - NF 27270 - Magazine Luiza	-6.010,50

APROVAÇÕES				
Feito por	Gestor	Procurador	Procurador	Procurador
Maria Barretto	Joilsa Brito	Luiz Mendonça	Joilsa Brito	Michele de Jesus

Impresso por Maria Barretto em 22/11/2022 11:07:13

Requisição gerada em 10/11/2022 17:39:59

magazineluiza
vem ser feliz

SANTOS DUMONT (PARQUE SHOPPING BAHIA), 4360 PISO L2 CENTRO
LAURO DE FREITAS-BA 4270240C
Fone/Fax:

DANFE

Documento Auxiliar da Nota Fiscal Eletrônica

0 - Entrada
1 - Saída: 1

Nº 000.027.270
SÉRIE: 1
Página 1 de 1

CHAVE DE ACESSO
2922 4147 9609 5016 4582 5500 1000 0272 7010 2369 5723

Consulta de autenticidade no portal nacional da NF-e www.nfe.fazenda.gov.br/portal ou no site da Sefaz Autorizada

NATUREZA DA OPERAÇÃO: VENDA MERCADORIA ADQUIR/RECEB TERCEIROS TP:51

PROTOCOLO DE AUTORIZAÇÃO DE USO: 129221350873876 09/11/2022 18:20:08

INSCRIÇÃO ESTADUAL: 171132828

INSCRIÇÃO ESTADUAL DO SUBST. TRIB.:

CNPJ: 47.960.950/1645-82

DESTINATÁRIO/REMETENTE

NOME/RAZÃO SOCIAL: ALDEIAS INFANTIS SOS BRASIL

CNPJ/CPF: 35.797.364/0020-91

DATA EMISSÃO: 09/11/2022

ENDEREÇO: SILVANO BATISTA ANTI COLEGI SIMOES FILHO, 1

BAIRRO/DISTRITO: CENTRO

CEP: 48280000

DATA DE ENTRADA/SAÍDA: 09/11/2022

MUNICÍPIO: MATA DE SAO JOAO

FONE/FAX: (000)0000-0000

UF: BA

INSCRIÇÃO ESTADUAL:

HORA DE ENTRADA/SAÍDA:

FATURA

CÁLCULO DO IMPOSTO

BASE DE CÁLCULO DO ICMS	VALOR DO ICMS	BASE DE CÁLCULO DO ICMS ST	VALOR DO ICMS ST	VALOR TOTAL DOS PRODUTOS
6.010,50	1.081,88	0,00	0,00	6.010,50

VALOR DO FRETE	VALOR DO SEGURO	DESCONTO	OUTRAS DESPESAS ACESSÓRIAS	VALOR DO IPI	VALOR TOTAL DA NOTA
0,00	0,00	0,00	0,00	0,00	6.010,50

TRANSPORTADOR/VOLUMES TRANSPORTADOS

RAZÃO SOCIAL:

FRETE POR CONTA: 0 - EMITENTE / 1 - DESTINATÁRIO: 0

CÓDIGO ANTT:

PLACA DO VEÍCULO:

UF:

CNPJ/CPF: 00.000.000/0000-00

ENDEREÇO:

MUNICÍPIO:

UF:

INSC. ESTADUAL:

QUANTIDADE: 9

ESPÉCIE: VOLUMES

MARCA:

NUMERAÇÃO:

PESO BRUTO: 64,6200

PESO LÍQUIDO: 64,6200

DADOS DO PRODUTO/SERVIÇO

CÓDIGO	DESCRIÇÃO DO PRODUTO/SERVIÇO	NCM/SH	CST	CFOP	UNID	QTD.	VLR. UNIT	VLR. TOTAL	BC ICMS	VLR. ICMS	VLR. IPI	ALÍQ ICM	ALÍQ IPI
3474884	ESPREMEDOR MONDIAL E10 PRETO BIVOLT FCI: 68B07FAE-6A81-4E95-B428-E4EE8BEB2D35	85094040	500	5102	PC	1,0000	249,90	249,90	249,90	44,98	0,00	18,00	0,00
3781333	SANDUICHEIRA MONDIAL FAST S12 PRETO 110V	85167990	200	5102	PC	1,0000	119,90	119,90	119,90	21,58	0,00	18,00	0,00
4813323	LIQUIDIFICADOR PHILCO PH900 3L 1200W PRETO 11	85094010	500	5102	PC	1,0000	216,90	216,90	216,90	39,04	0,00	18,00	0,00
5586332	BATEDEIRA PLANETARIA PHILCO PHP500 TURBO PRET FCI: F458ED8F-D518-4233-A136-F38E7E0D39F0	85094020	500	5102	PC	1,0000	449,90	449,90	449,90	80,98	0,00	18,00	0,00
5612819	VENTILADOR MALLORY DELFOS TS 40CM PRETO 110V FCI: 7EB41728-4B7E-4121-88D2-492C03971CF7	84145990	500	5102	PC	1,0000	299,90	299,90	299,90	53,98	0,00	18,00	0,00
6219833	PURIFICADOR COLORMAQ REF COMP BRANCO 110V	84212100	000	5102	PC	2,0000	999,00	1.998,00	1.998,00	359,64	0,00	18,00	0,00
6379100	TV LED 43 SMART 43S5195/78G AOC PRETO 43 Portaria Interministerial: N 186, DE 28 DE MAIO DE 2015 Resolucao Interministerial / SUFRAMA: N 185/2013	85287200	400	5102	PC	1,0000	1.907,00	1.907,00	1.907,00	343,26	0,00	18,00	0,00
6420482	MICRO-ONDAS SOLO 30L MS3091BC BRANCO/PRETO 11 Portaria Interministerial: N 68, DE 02 DE MAIO DE 1994 (D.O.U. DE 06/05/1994 Resolucao Interministerial / SUFRAMA: N. 065/10 DE 7 DE ABRIL DE 2010	85165000	100	5102	PC	1,0000	769,00	769,00	769,00	138,42	0,00	18,00	0,00

CÁLCULO DO ISSQN

INSCRIÇÃO MUNICIPAL:

VALOR TOTAL DOS SERVIÇOS: 0,00

BASE DE CÁLCULO DO ISSQN: 0,00

VALOR DO ISSQN: 0,00

Aldeias Infantis SOS
Olívia M. Quesado Valente Freitas
Gestora de Território

DADOS ADICIONAIS

INFORMAÇÕES COMPLEMENTARES

Val Aprox Tributos R$2003,22(33,33%) Fonte:IBPT FEDERAIS 15,95%,ESTADUAIS 17,38%,MUNICIPAIS 0%PRA-VENDA: 0000000000/NUM. PEDIDO:816397023 / CODCLI:27616687 / CODVENDR:20 / OBS.PED:MD-5:c16f7c1c440f9933a7[illegible]dd23bf9 PROXIMO DA ANTIGA ESCOLA SIMOES FILHO / MODAL: PR[illegible]

Termo de Colaboração Nº 001/2022 - Acolhimento de Crianças e/ou Adolescentes, na Modalidade Casa Lar

CONFERE COM A INTERNET

RESERVA AO FISCO

ATESTO QUE OS SERVIÇOS FORAM PRESTADOS E/OU OS MATERIAIS FORAM RECEBIDOS
EM 09/11/2022

ASSINATURA DO PRESIDENTE OU DIRETOR DA ENTIDADE

BANCO DO BRASIL 001-9

PARCELA 1/1	VENCIMENTO 10/11/2022
AGENCIA / CÓDIGO DO BENEFICIÁRIO 3070-8/00203241-4	
ESPÉCIE REAL	QUANTIDADE
(=) VALOR DO DOCUMENTO 6010,50	
(-) ABATIMENTO	
(-) OUTRAS DEDUÇÕES	
(+) MORA/MULTA	
(+) OUTROS ACRÉSCIMOS	
(=) VALOR COBRADO	
NOSSO NÚMERO 28006650025417593	
Nº DO DOCUMENTO 013520022022110918195404791 6	
PAGADOR ALDEIAS INFANTIS SOS BRASIL R ITACIMIRIM 230, BELA VISTA 42809346, CAMACARI, BA CNPJ/CPF: 35.797.364/0020-91	

AUTENTICAÇÃO MECÂNICA NO VERSO

BANCO DO BRASIL 001-9 00190.00009 02800.665008 25417.593172 9 91650000601050

LOCAL DE PAGAMENTO PAGÁVEL EM QUALQUER BANCO ATÉ O VENCIMENTO						VENCIMENTO 10/11/2022
BENEFICIÁRIO Magazine Luiza SA - 47960950057239						AGÊNCIA/CÓDIGO DO BENEFICIÁRIO 3070-8/00203241-4
DATA DO DOCUMENTO 09/11/2022	Nº DO DOCUMENTO 013520022022110918195404791 6	ESPÉCIE DOC. REAL	ACEITE N	DATA DE PROCESSAMENTO 09/11/2022		NOSSO NÚMERO 28006650025417593
USO BANCO	CIP	CARTEIRA 17	ESPÉCIE REAL	QUANTIDADE	VALOR	VALOR DO DOCUMENTO 6010,50
VALOR DESCONTO		DESCONTO ATÉ		JUROS REMUN. P/ DIA 0,00		(-) DESCONTO/ABATIMENTO
INSTRUÇÕES Após o vencimento, cobrar multa de 2,00% e juros de 0,25% por dia de atraso. Após 30 dias, pagável exclusivamente nas lojas do Magazine Luiza. Para sua segurança, pague seu carnê nas lojas do Magazine Luiza através do seu cartão de débito.						(-) OUTRAS DEDUÇÕES (+) MORA/MULTA (+) OUTROS ACRÉSCIMOS (=) VALOR COBRADO
PAGADOR ALDEIAS INFANTIS SOS BRASIL R ITACIMIRIM 230, BELA VISTA 42809346, CAMACARI, BA						CNPJ/CPF 35.797.364/0020-91

AUTENTICAÇÃO MECÂNICA

FICHA DE COMPENSAÇÃO

Termo de Colaboração Nº 001/2022 - Acolhimento de Crianças e/ou Adolescentes, na Modalidade Casa Lar

CONFERE COM A INTERNET

Aldeias Infantis SOS
Olívia M. Quesado Valente Freitas
Gestora de Território

10/11/2022 - BANCO DO BRASIL - 08:56:20
569505695 0002

COMPROVANTE DE PAGAMENTO DE TITULOS

CLIENTE: ALDEIAS I SOS BRASIL
AGENCIA: 5695-2 CONTA: 9.080-8

==========

BANCO DO BRASIL

00190000090280066500825417593172991650000601050
BENEFICIARIO:
MAGAZINE LUIZA S/A
NOME FANTASIA:
MAGAZINE LUIZA S/A
CNPJ: 47.960.950/0001-21
PAGADOR:
ALDEIAS INFANTIS SOS BRASIL
CNPJ: 35.797.364/0020-91

NR. DOCUMENTO	111.002
NOSSO NUMERO	28006650025417593
CONVENIO	02800665
DATA DE VENCIMENTO	10/11/2022
DATA DO PAGAMENTO	10/11/2022
VALOR DO DOCUMENTO	6.010,50
VALOR COBRADO	6.010,50

==========

NR.AUTENTICACAO 8.E39.561.D8E.BD3.CB7

==========

Central de Atendimento BB
4004 0001 Capitais e regioes metropolitanas
0800 729 0001 Demais localidades.
Consultas, informacoes e servicos transacionais.

SAC BB
0800 729 0722
Informacoes, reclamacoes, cancelamento de produtos e servicos.

Ouvidoria
0800 729 5678
Reclamacoes nao solucionadas nos canais habituais agencia, SAC e demais canais de atendimento.

Atendimento a Deficientes Auditivos ou de Fala
0800 729 0088
Informacoes, reclamacoes,cancelamento de cartao, outros produtos e servicos de Ouvidoria.

CONFERE COM A INTERNET

Aldeias Infantis SOS
Olivia M. Quesado Valente Freitas
Gestora de Território

Termo de Colaboração
Nº 001/2022 - Acolhimento de
Crianças e/ou Adolescentes, na
Modalidade Casa Lar

Endereço de entrega

Casa

Endereço principal

Rua do Campo, 27 - 43810-230 - Nova Brasília, Candeias - BA

Escolher outro endereço

Selecione a opção de entrega desejada:

Normal
em até 19 dias úteis R$ 698,33

Confira as regras de entrega

Resumo do pedido

1x Batedeira Planetária Philco PHP500P Turbo Preto 700W 110v

110V

Vendido por O PESCADOR DE OFERTAS
| Entregue por Extra

Entrega Normal em até 10 dias úteis:R$ 54,60

Quantidade:

1

Remover R$ 429,70

Aldeias Infantis SOS
Olívia M. Quesado Valente Freitas
Gestora de Território

CONFERE COM A INTERNET

Termo de Colaboração
Nº 001/2022 - Acolhimento de
Crianças e/ou Adolescentes, na
Modalidade Casa Lar

1x Liquidificador Philco Inox Turbo PLQ1350 Preto 1200W com 12 Velocidades

110V

Vendido e entregue por Extra

Entrega Normal em até 3 dias úteis:R$ 13,99

Quantidade:

1

Remover

R$ 239,00

1x Extrator de Suco Mondial Premium 250W E-10

Bivolt

Vendido e entregue por Tá Barato Tá Levando

Entrega Normal em até 16 dias úteis:R$ 54,51

Quantidade:

1

Remover

R$ 159,00
R$ 135,15
à vista no Pix

1x Ventilador de Coluna Mallory Neo Air 15 Air Timer 40cm 140W com Controle Remoto - Preto/Grafite

110V

Vendido e entregue por Extra

Entrega Normal em até 8 dias úteis:R$ 13,99

Quantidade:

1

Remover

R$ 251,99

2x Purificador De Água Colormaq Cpuhelagan Grafite - 127V

Vendido e entregue por Olist Express

Entrega Normal em até 9 dias úteis:R$ 319,52

Quantidade:

2

Remover

R$ 1.191,56

1x Micro-Ondas 30L Lg Easyclean - Ms3091Bc.Fwhfluz

Aldeias Infantis SOS
Olívia M. Quesado Valente Freitas
Gestora de Território

CONFERE COM A INTERNET

Termo de Colaboração
Nº 001/2022 - Acolhimento de Crianças e/ou Adolescentes, na Modalidade Casa Lar

110V

Vendido e entregue por Olist

Entrega Normal em até 15 dias úteis: Grátis

Quantidade:

1

Remover

R$ 913,49

1x Sanduicheira Grill Mondial Master Press PG-01 - Inox

110V

Vendido e entregue por Extra

Entrega Normal em até 3 dias úteis:R$ 13,99

Quantidade:

1

Remover

R$ 149,99

1x Smart TV LED 43" AOC 43S5195/78G com Wi-Fi, 1 USB, 3 HDMI, com Botão Netflix/Youtube, 60Hz

Vendido e entregue por E-SHOP

Entrega Normal em até 19 dias úteis:R$ 227,73

Quantidade:

1

Remover

R$ 3.215,99

09 Produtos R$ 7.742,28

Via S.A. / www.extra.com.br / Avenida Rebouças nº3970 A28, São Paulo - SP, CEP: 05402-918 / CNPJ: 33.041.260/0652-90 / Inscrição Estadual: 133.091.229.115

Frete R$ 698,33

Ambiente 100% seguro

Total R$ 8.440,61

Ir para pagamento

CONFERE COM A INTERNET

Aldeias Infantis SOS
Olívia M. Quecodo Valente Freitas
Gestor de Território

Termo de Colaboração
Nº 001/2022 - Acolhimento de
Crianças e/ou Adolescentes, na
Modalidade Casa Lar

Endereço de entrega

Organização

Endereço principal

Rua do Campo, 26 - 43810-230 - Nova Brasília, Candeias - BA

Escolher outro endereço

Selecione a opção de entrega desejada:

Normal
em até 15 dias úteis **R$ 464,08**

Confira as regras de entrega

Resumo do pedido

1x Ventilador de Coluna Mallory Neo Air 15 Air Timer 40cm 140W com Controle Remoto - Preto/Grafite

110V

Vendido e entregue por Pontofrio

Entrega Normal **em até 8 dias úteis:R$ 15,99**

Quantidade: 1

Remover **R$ 251,99**

2x Purificador De Água Colormaq Cpuhelagan Grafite - 127V

Vendido e entregue por Olist Express

Entrega Normal **em até 9 dias úteis:R$ 319,52**

Quantidade: 2

Remover **R$ 1.191,56**

Termo de Colaboração Nº 001/2022 - Acolhimento de Crianças e/ou Adolescentes, na Modalidade Casa Lar

CONFERE COM A INTERNET

Aldeias Infantis SOS
Olívia M. Quesado Valente Freitas
Gestora de Território

1x Sanduicheira Grill Mondial Master Press PG-01 - Inox

110V

Vendido e entregue por Pontofrio

Entrega Normal **em até 3 dias úteis:R$ 15,99**

Quantidade:

1

Remover

R$ 149,99

1x Micro-Ondas 30L Lg Easyclean - Ms3091Bc.Fwhflgz

110V

Vendido e entregue por Olist

Entrega Normal **em até 6 dias úteis: Grátis**

Quantidade:

1

Remover

R$ 913,49

1x Tv Led 43 Aoc-Roku Led 43S5195/78G Smart

Vendido e entregue por Olist

Entrega Normal **em até 6 dias úteis: Grátis**

Quantidade:

1

Remover

R$ 1.994,90

1x Batedeira Planetária Philco PHP500P Turbo Preto 700W 110v

110V

Vendido por O PESCADOR DE OFERTAS
| Entregue por Ponto Frio

Entrega Normal **em até 10 dias úteis:R$ 54,60**

Quantidade:

1

Remover

R$ 429,70

Aldeias Infantis SOS
Olívia M. Quesado Valente Freitas
Gestora de Território

CONFERE COM
A
INTERNET

Termo de Colaboração
Nº 001/2022 - Acolhimento de
Crianças e/ou Adolescentes, na
Modalidade Casa Lar

1x Espremedor de Laranja e Frutas Profissional Mondial Turbo Inox 1 Litro

Bivolt

Vendido e entregue por KUBBO

Entrega Normal **em até 12 dias úteis:R$ 24,66**

Quantidade:

1

Remover

R$ 239,90

R$ 203,92

à vista no Pix

1x Liquidificador Philco PLQ1350, Copo de Vidro, 12 Velocidades + Pulsar, 1200W, Preto

110V

Vendido e entregue por eFácil

Entrega Normal **em até 15 dias úteis:R$ 33,32**

Quantidade:

1

Remover

R$ 265,10

R$ 225,34

à vista no Pix

09 Produtos	**R$ 6.628,19**
Frete	**R$ 464,08**
Total	R$ 7.092,27

Ir para pagamento

CONFERE COM A INTERNET

Via S.A. / www.ponto.com.br / Avenida Rebouças nº3970 A28, São Paulo - SP, CEP: 05402-918 / CNPJ: 33.041.260/0652-90 / Inscrição Estadual: 133.091.229.115

Ambiente 100% seguro

Aldeias Infantis SOS
Olívia M. Quesado Violante Freitas
Gestora de Território

Termo de Colaboração
Nº 001/2022 - Acolhimento de
Crianças e/ou Adolescentes, na
Modalidade Casa Lar

ALDEIAS INFANTIS SOS BRASIL

REQUISIÇÃO

Facility	Unidade de Programa	Data	Numero
R0028532	SFC Lauro de Freitas - BA	10/11/2022	28532221110001

Operações Parametrizadas	51600002	Cuenta	Banco	Agencia	Conta
Eletrodomésticos de pequeno valor		4021BK2037	L - Banco do Brasil S	5695	000009080-8

Cuenta Aplic	Nome / Razão Social	Cheque	Valor (R$)
47960950000121	MAGAZINE LUIZA S/A		15.180,00

Histórico
M&R Máq.Equipamentos - NF 374562 - Magazine Luiza; 01 Mini System; 01 Frigobar Consul 76L; 01 Fogão Eletrolux 5B; 01 Conservador Freezer; 01 Refrigerador 2P 472L; 01 Lavadora Eletrolux - NF 374562; 01 Smart TV 32 LED

CONTABILIDADE

D/C	CodAudit	Conta	REQUISIÇÃO	Valor (R$)
D	4021CU1654	51600	M&R Máq.Equipamentos - NF 374562 - Magazine Luiza	749,00
D	4021CU1654	88810	01 Frigobar Consul 76L - NF 374562 - Magazine Luiz	1.625,00
D	4021CU1654	88810	01 Fogão Eletrolux 5B - NF 374562 - Magazine Luiza	1.596,00
D	4021CU1654	88810	01 Conservador Freezer - NF 374562 - Magazine Luiz	3.299,00
D	4021CU1654	88810	01 Refrigerador 2P 472L - NF 374562 - Magazine Lui	3.799,00
D	4021CU1654	88810	01 Lavadora Eletrolux - NF 374562 - Magazine Luiza	2.607,00
D	4021CU1654	88810	01 Smart TV 32 LED - NF 374562 - Magazine Luiza	1.505,00
C	4021CU1654	11100	M&R Máq.Equipamentos - NF 374562 - Magazine Luiza	-15.180,00

APROVAÇÕES				
Feito por	Gestor	Procurador	Procurador	Procurador
Maria Barretto	Joilsa Brito	Luiz Mendonça	Joilsa Brito	Michele de Jesus

Impresso por Maria Barretto em 22/11/2022 11:18:44 Requisição gerada em 10/11/2022 17:34:42

MAGAZINE LUIZA S/A

magazineluiza
vem ser feliz

BR-324, 6800
DISTRITO INDUSTRIAL
CANDEIAS-BA 43813400
Fone/Fax:

DANFE

Documento Auxiliar da Nota Fiscal Eletrônica

0 - Entrada
1 - Saída: 1

Nº 000.374.562
SÉRIE: 6
Página 1 de 1

CONTROLE DO FISCO

CHAVE DE ACESSO
2922 1147 9609 5011 0067 5500 6000 3745 6210 1895 2066

Consulta de autenticidade no portal nacional da NF-e www.nfe.fazenda.gov.br/portal ou no site da Sefaz Autorizada

NATUREZA DA OPERAÇÃO
VENDA MERCADORIA ADQUIR/RECEB TERCEIROS TP:51

PROTOCOLO DE AUTORIZAÇÃO DE USO
129221653054777 18/11/2022 22:43:12

INSCRIÇÃO ESTADUAL	INSCRIÇÃO ESTADUAL DO SUBST. TRIB	CNPJ
148753110		47.960.950/1100-67

DESTINATÁRIO/REMETENTE

NOME/RAZÃO SOCIAL	CNPJ/CPF	DATA EMISSÃO
ALDEIAS INFANTIS SOS BRASIL	35.797.364/0020-91	18/11/2022

ENDEREÇO	BAIRRO/DISTRITO	CEP	DATA DE ENTRADA/SAÍDA
SILVANO BATISTA ANTI COLEGI SIMOES FILHO, 1	CENTRO	48280000	18/11/2022

MUNICÍPIO	FONE/FAX	UF	INSCRIÇÃO ESTADUAL	HORA DE ENTRADA/SAÍDA
MATA DE SAO JOAO	(000)0000-0000	BA		

FATURA

CÁLCULO DO IMPOSTO

BASE DE CÁLCULO DO ICMS	VALOR DO ICMS	BASE DE CÁLCULO DO ICMS ST	VALOR DO ICMS ST	VALOR TOTAL DOS PRODUTOS
15.180,00	2.732,40	0,00	0,00	15.180,00

VALOR DO FRETE	VALOR DO SEGURO	DESCONTO	OUTRAS DESPESAS ACESSÓRIAS	VALOR DO IPI	VALOR TOTAL DA NOTA
0,00	0,00	0,00	0,00	0,00	15.180,00

TRANSPORTADOR/VOLUMES TRANSPORTADOS

RAZÃO SOCIAL	FRETE POR CONTA (0 - EMITENTE, 1 - DESTINATÁRIO)	CÓDIGO ANTT	PLACA DO VEÍCULO	UF	CNPJ/CPF
	0				00.000.000/0000-00

ENDEREÇO	MUNICÍPIO	UF	INSC. ESTADUAL

QUANTIDADE	ESPÉCIE	MARCA	NUMERAÇÃO	PESO BRUTO	PESO LÍQUIDO
7	VOLUMES			256,9500	256,9500

DADOS DO PRODUTO/SERVIÇO

CÓDIGO	DESCRIÇÃO DO PRODUTO/SERVIÇO	NCM/SH	CST	CFOP	UNID	QTD.	VLR. UNIT	VLR. TOTAL	BC ICMS	VLR. ICMS	VLR. IPI	ALÍQ. ICM	ALÍQ. IPI
4428066	FRIGOBAR CONSUL CRC06CB 76L BRANCO 110V FCI: B9BA9A9F-0DAD-4E83-A768-53C353BE9B4C	84182100	00	5102	PC	1,0000	1.625,00	1.625,00	1.625,00	292,50	0,00	18,00	0,00
6219703	FOGAO ELECTROLUX 76LBU 5B BRANCO BIVOL7	73211100	00	5102	PC	1,0000	1.596,00	1.596,00	1.596,00	287,28	0,00	18,00	0,00
6303815	MINI SYSTEM PH8500BT PRETO/VERMELHO NA	85271300	00	5102	PC	1,0000	749,00	749,00	749,00	134,82	0,00	18,00	0,00
6400040	CONSERVADOR HORIZONTAL ESHALTEC ECH500 BRANCO	84186999	00	5102	PC	1,0000	3.299,00	3.299,00	3.299,00	593,82	0,00	18,00	0,00
6435332	REFRIGERADOR CONTINENTAL FF TC56 2P 472L BRAN FCI: B4AD99BA-146E-443A-AC1B-CED13F368507	84181000	00	5102	PC	1,0000	3.799,00	3.799,00	3.799,00	683,82	0,00	18,00	0,00
6856959	LAVADORA ELECTROLUX LED17 BRANCO 110V FCI: 2DE2E7CC-F385-4A96-9E66-7E3B9A316A76	84502090	00	5102	PC	1,0000	2.607,00	2.607,00	2.607,00	469,26	0,00	18,00	0,00
7497280	SMART TV 32 LED LG 32LQ621CBSB.AWZ PRETO 32	85287200	00	5102	PC	1,0000	1.505,00	1.505,00	1.505,00	270,90	0,00	18,00	0,00

35.797.364/0020-91
ALDEIAS INFANTIS SOS BRASIL
Amarillo Tiago dos Santos, nº 144
Centro
CEP:42.703-750
LAURO DE FREITAS BA

CÁLCULO DO ISSQN

INSCRIÇÃO MUNICIPAL	VALOR TOTAL DOS SERVIÇOS	BASE DE CÁLCULO DO ISSQN	VALOR DO ISSQN
	0,00	0,00	0,00

DADOS ADICIONAIS

INFORMAÇÕES COMPLEMENTARES

Val Aprox Tributos R$4531,06(29,85%) Fonte:IBPT FEDERAIS 15,43%,ESTADUAIS 14,42%,MUNICIPAIS 0%PRA-VENDA: 0000000000/NUM. PEDIDO:816390766 / CODCLI:27616687 / LOTE:384442 / CODVEND: [illegible]
OBS.PED:MD-5:c16f7c1c440f9933a27b285a1d[illegible]ROXIMO AO ANTIGO COLECIO SIMOES FILHO EMISSO DE BOLE[illegible]LOJA. / MODAL: PRO

Termo de Colaboração
Nº 001/2022 - Acolhimento de Crianças e/ou Adolescentes, na Modalidade Casa Lar

RESERVA AO FISCO

Aldeias Infantis SOS
Olivia M. Quesado Valente Freitas
Gestora de Território

ATESTO QUE OS SERVIÇOS FORAM PRESTADOS E/OU OS MATERIAIS FORAM RECEBIDOS
EM 18 / 11 / 2022

ASSINATURA DO PRESIDENTE OU DIRETOR DA ENTIDADE

BANCO DO BRASIL 001-9

PARCELA 1/1	VENCIMENTO 10/11/2022
AGENCIA / CÓDIGO DO BENEFICIÁRIO 3070-8/00203241-4	
ESPÉCIE REAL	QUANTIDADE
(=) VALOR DO DOCUMENTO 15180,00	
(-) ABATIMENTO	
(-) OUTRAS REDUÇÕES	
(+) MORA/MULTA	
(+) OUTROS ACRÉSCIMOS	
(=) VALOR COBRADO	
NOSSO NÚMERO 28006650025417567	
Nº DO DOCUMENTO 013520022022110918193204 7914	
PAGADOR ALDEIAS INFANTIS SOS BRASIL R ITACIMIRIM 230, BELA VISTA 42809346, CAMACARI, BA CNPJ/CPF: 35.797.364/0020-91	

AUTENTICAÇÃO MECÂNICA NO VERSO

BANCO DO BRASIL 001-9 00190.00009 02800.665008 25417.567176 1 91650001518000

LOCAL DE PAGAMENTO PAGÁVEL EM QUALQUER BANCO ATÉ O VENCIMENTO						VENCIMENTO 10/11/2022
BENEFICIÁRIO Magazine Luiza SA - 47960950057239						AGÊNCIA/CÓDIGO DO BENEFICIÁRIO 3070-8/00203241-4
DATA DO DOCUMENTO 09/11/2022	Nº DO DOCUMENTO 013520022022110918193204 7914	ESPÉCIE DOC REAL	ACEITE N	DATA DE PROCESSAMENTO 09/11/2022		NOSSO NÚMERO 28006650025417567
USO BANCO	CIP	CARTEIRA 17	ESPÉCIE REAL	QUANTIDADE	VALOR	VALOR DO DOCUMENTO 15180,00
VALOR DESCONTO		DESCONTO ATÉ		JUROS REMUN. P/ DIA 0,00		(-) DESCONTO/ABATIMENTO
INSTRUÇÕES Após o vencimento, cobrar multa de 2,00% e juros de 0,25% por dia de atraso. Após 30 dias, pagável exclusivamente nas lojas do Magazine Luiza. Para sua segurança, pague seu carnê nas lojas do Magazine Luiza através do seu cartão de débito.						(-) OUTRAS DEDUÇÕES (+) MORA/MULTA (+) OUTROS ACRÉSCIMOS (=) VALOR COBRADO
PAGADOR ALDEIAS INFANTIS SOS BRASIL R ITACIMIRIM 230, BELA VISTA 42809346, CAMACARI, BA						CNPJ/CPF 35.797.364/0020-91

AUTENTICAÇÃO MECÂNICA

FICHA DE COMPENSAÇÃO

CONFERE COM A INTERNET

Termo de Colaboração Nº 001/2022 - Acolhimento de Crianças e/ou Adolescentes, na Modalidade Casa Lar

Aldeias Infantis SOS
Olívia M. Quesado Valente Freitas
Gestora de Território

ALDEIAS INFANTIS SOS BRASIL

Quadro comparativo de preços

PROGRAMA : SFC MATA DE SÃO JOÃO

PRODUTO / SERVIÇO : ELETRODOMESTICOS

DATA : 09/11/2022

DESCRIÇÃO	Qtde.	FORNECEDORES/PRESTADORES					
		Empresa: MAGAZINE LUIZA		Empresa: EXTRA		Empresa: PONTO	
		Preço Unitário	Total	Preço Unitário	Total	Preço Unitário	Total
FRIGOBAR CONSUL CRC08CB 76L BRANCO 110V	1	1.625	1.625,00	2.359	2.358,81	2.359	2.358,81
FOGAO ELETROLUX 76LBU 5B BRANCO BIVOLT	1	1.596	1.596,00	1.405	1.405,05	1.479	1.479,00
MINI SYSTEM PHS 500BT PRETO/VERMELHO NA	1	749	749,00	999	999,00	999	999,00
CONSERVADOR HORIZONTAL ESMALTEC ECH500 BRANCO	**1**	**3.299**	3.299,00	3.327	3.326,96	3.299	3.298,99
REFRIGERADOE CONTINENTAL FF TC56 2P 472L BRANCO	**1**	**3.799**	3.799,00	4.439	4.439,00	3.609	3.609,05
LAVADORA ELETROLUX LED17 BRANCO 110V	**1**	**2.607**	2.607,00		-	2.700	2.699,91
SMART TV 32 LED LG 32LQ621CBSB AWZ PRETO 32	**1**	**1.505**	1.505,00	1.994	1.993,90	1.899	1.899,00
			-		-		-
			-		-		-
			-		-		-
SUB TOTAL			15.180,00		14.522,72		16.343,76
DESCONTO							
TOTAL GERAL			**15.180,00**		**14.522,72**		**16.343,76**
GARANTIA DO PRODUTO EM MESES							
PRAZO DE ENTREGA DE PRODUTO:							
FORNECEDOR ESCOLHIDO	BM COMERCIO - ARTIGO TABOAO						
JUSTIFICATIVA DA ESCOLHA:	MENOR PREÇO GLOBAL E CONDIÇÕES DE ENTREGA						

Responsável pela cotação	Autoriza: Gestor/a ou Coordenador/a do Programa
Nome:	Nome:
Assinatura Aldeias Infantis SOS Olivia M. Quesado Valente Freitas Gestora de Território	Assinatura Aldeias Infantis SOS Olivia M. Quesado Valente Freitas Gestora de Território

Endereço de entrega

Organização

Endereço principal

Rua do Campo, 26 - 43810-230 - Nova Brasília, Candeias - BA

Escolher outro endereço

Selecione a opção de entrega desejada:

Normal
em até 33 dias úteis **R$ 915,31**

Confira as regras de entrega

Resumo do pedido

1x Frigobar Consul Crc08Cb Gaveta De Gelo 76L 110V

110V

Vendido e entregue por WebContinental Market...

Entrega Normal **em até 33 dias úteis:R$ 273,03**

Quantidade:

1

Remover

R$ 2.620,90
R$ 2.358,81
à vista no Pix

1x Fogão Electrolux 5 Bocas 76LBU com Queimadores Robustos – Branco

Vendido e entregue por Pontofrio

Entrega Normal **em até 2 dias úteis: Grátis**

Quantidade:

1

Remover

R$ 1.479,00

CONFERE COM A INTERNET

Termo de Colaboração Nº 001/2022 . Acolhimento de Crianças e/ou Adolescentes, na Modalidade Casa Lar

Aldeias Infantis SOS
Olívia M. Quesado Valente Freitas
Gestora de Território

1x Freezer e Refrigerador Horizontal Esmaltec 468 Litros ECH500

Vendido e entregue por eFácil

Entrega Normal **em até 15 dias úteis:R$ 99,00**

Quantidade:

1

Remover

R$ 3.298,99

1x Mini System Philco PHS500BT com USB, Auxiliar, FM e Bluetooth - 500W

Vendido e entregue por Pontofrio

Entrega Normal **em até 2 dias úteis: Grátis**

Quantidade:

1

Remover

R$ 999,00

1x Lavadora De Roupas Led17 17kg Cesto Inox Electrolux Branco 220v

220V

Vendido e entregue por WebContinental Market...

Entrega Normal **em até 33 dias úteis:R$ 273,03**

Quantidade:

1

Remover

R$ 2.999,90

R$ 2.699,91

à vista no Pix

1x Smart TV 32 LG HD 32LQ620BPSB WiFi, BT, HDR,ThinQ AI, Google

Vendido por LOJAS MINATEL LTDA
| Entregue por Ponto Frio

Entrega Normal **em até 3 dias úteis:R$ 210,26**

Quantidade:

1

Remover

R$ 1.899,00

Termo de Colaboração Nº 001/2022 - Acolhimento de Crianças e/ou Adolescentes, na Modalidade Casa Lar

CONFERE COM A INTERNET

Aldeias Infantis SOS
Olivia M. Quesado Valente Freitas
Gestora de Território

1x Geladeira Continental TC56 Frost Free com Gavetão de Frutas 472L – Branca

110v

Vendido e entregue por Pontofrio

Entrega Normal **em até 2 dias úteis:R$ 59,99**

Quantidade:

1

Remover

R$ 3.799,00

R$ 3.609,05

à vista no Pix

07 Produtos	**R$ 17.095,79**
Frete	**R$ 915,31**
Total	**R$ 18.011,10**

Via S.A. / www.ponto.com.br / Avenida Rebouças nº3970 A28, São Paulo – SP, CEP: 05402-918 /

Ir para pagamento

Ambiente 100% seguro

CONFERE COM A INTERNET

Aldeias Infantis SOS
Olívia M. Quesado Valente Freitas
Gestora de Território

Termo de Colaboração
Nº 001/2022 - Acolhimento de
Crianças e/ou Adolescentes, na
Modalidade Casa Lar

Aproveite e leve também

Forno Micro-ondas Philco PMO28 Espelhado - 28 L

R$ 699,00

Adicionar ao carrinho

Cama Box Conjugada Solteiro Ortobom Union...

R$ 605,97

Adicionar ao carrinho

Meu carrinho

Frigobar Consul Crc08Cb Gaveta De Gelo 76L 110V

110V

Vendido e entregue por WebContinental Marketplace

Entrega Normal em até 33 dias úteis:R$ 546,05

Quantidade:

1

Remover

R$ 2.620,90

R$ 2.358,81

à vista no Pix

Smart TV LED 32" LG 32LM627BPSB, HD, 2 HDMI, 1 USB, THINQ AI, Dolby Audio

Vendido por Avenue Prime | Entregue por Extra

Entrega Normal em até 4 dias úteis:R$ 358,31

CONFERE COM A INTERNET

Termo de Colaboração Nº 001/2022 - Acolhimento de Crianças e/ou Adolescentes, na Modalidade Casa Lar

Aldeias Infantis SOS
Olívia M. Quesado Valente Freitas
Gestora de Território

Quantidade:

1

Remover

R$ 1.993,90

Mini System Philco PHS500BT com USB, Auxiliar, FM e Bluetooth - 500W

Vendido e entregue por Extra

Entrega Normal em até 2 dias úteis: Grátis

Quantidade:

1

Remover

R$ 999,00

+ Tudo que você precisa

Adicionar Seguro de Garantia Estendida Original
a partir de 1x de R$ 119,88

Ao adicionar o seguro, declaro que tive acesso, li e aceito os Termos e Condições do seguro

Fogão 5 Bocas Eletrolux Branco 76LBU Acendimento Automatico

Bivolt

Vendido e entregue por COMPREBEL

Entrega Normal em até 9 dias úteis:R$ 243,41

Quantidade:

1

Remover

CONFERE COM A INTERNET

R$ 1.479,00
R$ 1.405,05
à vista no Pix

Termo de Colaboração Nº 001/2022 - Acolhimento de Crianças e/ou Adolescentes, na Modalidade Casa Lar

Aldeias Infantis SOS
Olívia M. Quesado Volente Freitas
Gestora de Território

+ Tudo que você precisa

Adicionar Seguro de Garantia Estendida Original
a partir de 1x de R$ 147,90

Ao adicionar o seguro, declaro que tive acesso, li e aceito os Termos e Condições do seguro

Geladeira/Refrigerador Continental Frost Free Duplex Branca 472 Litros (TC56)

220V

Vendido e entregue por CONTINENTAL

Entrega Normal em até 14 dias úteis:R$ 471,94

Quantidade:

2

Remover

R$ 4.439,00

+ Tudo que você precisa

Adicionar Seguro de Garantia Estendida Original
a partir de 1x de R$ 399,51

Ao adicionar o seguro, declaro que tive acesso, li e aceito os Termos e Condições do seguro

Freezer e Refrigerador Horizontal Esmaltec 468 Litros ECH500

110V

Vendido e entregue por eFácil

Entrega Normal em até 15 dias úteis:R$ 99,00

Quantidade:

1

Remover

R$ 3.326,96

Calcule o frete e prazo de entrega

43810-230

Calcular

Usar minha localização

Termo de Colaboração Nº 001/2022 - Acolhimento de Crianças e/ou Adolescentes, na Modalidade Casa Lar

CONFERE COM A INTERNET

Aldeias Infantis SOS
Olívio M. Quesado Valente Freitas
Gestora de Território

Normal
em até 33 dias úteis R$ 1.710,71

Confira as regras de entrega

Ao adicionar o seguro, declaro que tive acesso, li e aceito os Termos e Condições do seguro

Cupom de desconto

MEUDESCONTO Utilizar

07 Produtos	R$ 19.297,76
Frete	R$ 1.710,71
Total	R$ 21.008,47

Continuar a compra

Comprar mais produtos

Via S.A. / www.extra.com.br / Avenida Rebouças nº3970 A28, São Paulo - SP, CEP: 05402-918 /
CNPJ: 33.041.260/0652-90 / Inscrição Estadual: 133.091.229.115

Ambiente 100% seguro

Termo de Colaboração
Nº 001/2022 - Acolhimento de
Crianças e/ou Adolescentes, na
Modalidade Casa Lar

CONFERE COM
A
INTERNET

Aldeias Infantis SOS
Olivia M. Quesado Valente Freitas
Gestora de Território

Endereço de entrega

Avenida Amarilio Tiago dos Santos, 144

Avenida Amarílio Thiago dos Santos, 144 - 42703-750 - Centro, Lauro de Freitas - BA

Escolher outro endereço

Selecione a opção de entrega desejada:

Normal
em até 26 dias úteis **R$ 894,05**

Confira as regras de entrega

Resumo do pedido

1x Freezer Horizontal Electrolux H440 2 Portas - Branco

110v

Vendido e entregue por **Extra**

Entrega Normal **em até 26 dias úteis:R$ 59,99**

Quantidade:

1

Remover **R$ 3.099,00**

2x Purificador de Água Consul Refrigerado Antibactérias Branco CPB34AS

Bivolt

Vendido e entregue por **Web Continental**

Entrega Normal **em até 16 dias úteis:R$ 53,34**

Quantidade:

2

Remover

Termo de Colaboração Nº 001/2022 - Acolhimento de Crianças e/ou Adolescentes, na Modalidade Casa Lar

R$ 578,41
R$ 520,57
à vista no Pix

1x Fritadeira Elétrica Sem Óleo Mondial AFN-50 Grand Family Inox 5L - Preta

110V

Vendido e entregue por **Extra**

Entrega Normal **em até 6 dias úteis:R$ 13,99**

CONFERE COM A INTERNET

Aldeias Infantis SOS
Olívia M. Quesado Valente Freitas
Gestora de Território

Quantidade:

1

Remover

R$ 494,99

1x Cafeteira Elétrica Mondial Dolce Arome Thermo Inox C-33 JT 24 Xícaras - Preta

110V

Vendido e entregue por **Extra**

Entrega Normal **em até 3 dias úteis:R$ 13,99**

Quantidade:

1

Remover

R$ 244,90

1x Mixer Arno Turbomix Pro 3 em 1 MX31 400W – Preto

110V

Vendido e entregue por **Extra**

Entrega Normal **em até 16 dias úteis:R$ 13,99**

Quantidade:

1

Remover

R$ 229,00

2x Forno de Micro-ondas LG MH7093BR com Grill de Quartzo 30L - Prata

110v

Vendido e entregue por **Web Continental**

Entrega Normal **em até 16 dias úteis:R$ 53,34**

Quantidade:

2

Remover

Termo de Colaboração Nº 001/2022 - Acolhimento de Crianças e/ou Adolescentes, na Modalidade Casa Lar

R$ 698,89

R$ 629,00

à vista no Pix

1x Lavadora de Roupas Semi-automática Britânia 10 KG Branca 127V BLR10B

110V

Vendido e entregue por **Web Continental**

Entrega Normal **em até 16 dias úteis:R$ 53,33**

Quantidade:

1

Remover

CONFERE COM A INTERNET

Aldeias Infantis SOS
Olivia M. Quesado Valente Freitas
Gestora de Território

R$ 567,05

R$ 510,34

à vista no Pix

Vendido e entregue por **Utilar Shop**

Entrega Normal **em até 2 dias úteis:R$ 102,37**

Quantidade:

1

Remover

R$ 21.
R$ 180,12
à vista no Pix

1x Fogão de Piso com Queimadores Potentes e Porta Full Glass (76UB6)

Bivolt

Vendido e entregue por **COMPREBEL**

Entrega Normal **em até 9 dias úteis:R$ 196,90**

Quantidade:

1

Remover

R$ 1.977,89
R$ 1.879,00
à vista no Pix

1x Sanduicheira e Grill Mondial Premium S-07

110V

Vendido por **Ferragens Floresta**
| Entregue por **Extra**

Entrega Normal **em até 3 dias úteis:R$ 55,51**

Quantidade:

1

Remover

R$ 125,00
R$ 106,25
à vista no Pix

1x Batedeira Planetária Mondial BP-03 com 12 Velocidades e 700W - Branco

110V

Vendido e entregue por **Extra**

Entrega Normal **em até 7 dias úteis:R$ 13,99**

Quantidade:

1

Remover

CONFERE COM A INTERNET

Aldeias Infantis SOS
Olivia M. Quesado Valente Freitas
Gestora de Território

R$ 319,90

1x Ferro de Passar Roupas Black & Decker Automático Seco Preto VFA1[illegible]0TM2

110V

Vendido por **Melhor para Voce Fulfillment**
| Entregue por **Extra**

Termo de Colaboração
Nº 001/2022 - Acolhimento de
Crianças e/ou Adolescentes, na
Modalidade Casa Lar

| Entregue por **Extra**

Entrega Normal **em até 7 dias úteis:R$ 27,26**

Quantidade:

1

Remover

R$ 138

1x Liquidificador Philco PH900 Preto 1200W com 12 Velocidades

110V

Vendido por **Melhor para Você**
| Entregue por **Extra**

Entrega Normal **em até 9 dias úteis:R$ 39,15**

Quantidade:

1

Remover

R$ 159,90

1x Lavadora de Roupas Electrolux Automática LED17 Essential Care com Cesto Inox, Jet&Clean e Ultra Filter 17kg - Branca

110v

Vendido e entregue por **COMPREBEL**

Entrega Normal **em até 9 dias úteis:R$ 196,90**

Quantidade:

1

Remover

R$ 2.420,00
R$ 2.299,00
à vista no Pix

16 Produtos	R$ 12.543,03
Frete	R$ 894,05
Total	R$ 13.437,08

Termo de Colaboração
Nº 001/2022 - Acolhimento de
Crianças e/ou Adolescentes, na
Modalidade Casa Lar

Via S.A. / www.extra.com.br / Avenida Rebouças nº3970 A28, São Paulo - SP, CEP: 05402-918 /
CNPJ: 33.041.260/0652-90 / Inscrição Estadual: 133.091.229.115

Ambiente 100% seguro

CONFERE COM
A
INTERNET

Aldeias Infantis SOS
Olívia M. Quesado Valente Freitas
Gestora de Território

10/11/2022 - BANCO DO BRASIL - 08:56:35
569505695 0001

COMPROVANTE DE PAGAMENTO DE TITULOS

CLIENTE: ALDEIAS I SOS BRASIL
AGENCIA: 5695-2 CONTA: 9.080-8

==========

BANCO DO BRASIL

00190000090280066500825417567176191650001518000
BENEFICIARIO:
MAGAZINE LUIZA S/A
NOME FANTASIA:
MAGAZINE LUIZA S/A
CNPJ: 47.960.950/0001-21
PAGADOR:
ALDEIAS INFANTIS SOS BRASIL
CNPJ: 35.797.364/0020-91

NR. DOCUMENTO	111.003
NOSSO NUMERO	28006650025417567
CONVENIO	02800665
DATA DE VENCIMENTO	10/11/2022
DATA DO PAGAMENTO	10/11/2022
VALOR DO DOCUMENTO	15.180,00
VALOR COBRADO	15.180,00

==========

NR.AUTENTICACAO 3.4BE.881.ED5.FE6.15A

==========

Central de Atendimento BB
4004 0001 Capitais e regioes metropolitanas
0800 729 0001 Demais localidades.
Consultas, informacoes e servicos transacionais.

SAC BB
0800 729 0722
Informacoes, reclamacoes, cancelamento de produtos e servicos.

Ouvidoria
0800 729 5678
Reclamacoes nao solucionadas nos canais habituais agencia, SAC e demais canais de atendimento.

Atendimento a Deficientes Auditivos ou de Fala
0800 729 0088
Informacoes, reclamacoes,cancelamento de cartao, outros produtos e servicos de Ouvidoria.

35.797.364/0020-91
ALDEIAS INFANTIS SOS BRASIL
Amarillo Tiago dos Santos, nº 144
Centro
CEP:42.703-750
LAURO DE FREITAS BA

CONFERE COM A INTERNET

Aldeias Infantis SOS
Olívia M. Quesado Valente Freitas
Gestora de Território

Termo de Colaboração
Nº 001/2022 - Acolhimento de Crianças e/ou Adolescentes, na Modalidade Casa Lar

ALDEIAS INFANTIS SOS BRASIL

REQUISIÇÃO

Facility	Unidade de Programa	Data	Numero
R0028532	SFC Lauro de Freitas - BA	14/11/2022	28532221114002

Operações Parametrizadas	88810012	Cuenta	Banco	Agencia	Conta
Compra de Ativos - Equipamentos		4021BK2037	L - Banco do Brasil S	5695	000009080-8

Cuenta Aplic	Nome / Razão Social	Cheque	Valor (R$)
18423795000106	ENDERSON JEISON DAMASCENO DE OLIVEIRA		3.999,00

Histórico
01 Retroprojetor - NF 57379122 - Enderson BID

CONTABILIDADE

D/C	CodAudit	Conta	REQUISIÇÃO	Valor (R$)
D	4021CU1654	88810	01 Retroprojetor - NF 57379122 - Enderson BID	3.999,00
C	4021CU1654	11100	01 Retroprojetor - NF 57379122 - Enderson BID	-3.999,00

APROVAÇÕES				
Feito por	Gestor	Procurador	Procurador	Procurador
Maria Barretto	Joilsa Brito	Luiz Mendonça	Joilsa Brito	Michele de Jesus

Impresso por Maria Barretto em 22/11/2022 10:30:04

Requisição gerada em 22/11/2022 10:23:01

GOVERNO DO ESTADO DA BAHIA

SECRETARIA DA FAZENDA

NOTA FISCAL AVULSA

☒ SAÍDA ☐ ENTRADA

Nº 57379122

REMETENTE

NOME/RAZÃO SOCIAL					DATA DA EMISSÃO
ENDERSON JEISON DAMASCENO DE OLIVEIRA 80382428587					11/11/2022
ENDEREÇO			BAIRRO / DISTRITO		DATA SAÍDA/ENTRADA
AVENIDA PREFEITO CELSO ALVES PINHEIRO DA SILVA 103 LOJA 01			CENTRO		11/11/2022
MUNICÍPIO			CÓDIGO DO MUNICÍPIO	UF	HORA DA SAÍDA
LAURO DE FREITAS			19203	BA	12:29
FONE / FAX	CEP	CNPJ / CPF	INSCRIÇÃO ESTADUAL		NATUREZA DA OPERAÇÃO
(71) 33789309	42702-580	18.423.795/0001-06	121.354.329		5104

DESTINATÁRIO

NOME/RAZÃO SOCIAL					DIRETORIA / INFAZ
ALDEIAS INFANTIS SOS BRASIL					******
ENDEREÇO			BAIRRO / DISTRITO		REPARTIÇÃO FISCAL
AVENIDA AMARILIO TIAGO DOS SANTOS 144 144			CENTRO		******
MUNICÍPIO			CÓDIGO DO MUNICÍPIO	UF	NOME DO FUNCIONÁRIO
LAURO DE FREITAS			19203	BA	******
FONE / FAX	CEP	CNPJ / CPF	INSCRIÇÃO ESTADUAL		CADASTRO
(71) 3782341	42700-000	35.797.364/0020-91			******

DADOS DO BEM, MERCADORIA OU SERVIÇO

DESCRIÇÃO DOS PRODUTOS	S.T.	CFOP	UNID	QUANT.	VALOR UNITÁRIO	VALOR TOTAL	% DESC	% RED BC ICMS	% ICMS	% IPI	% MVA
Projetor Lenovo L5 650 Ansi Lumens 1080p Bluetooth Android 9	40	5.104	un	1,000	3.999,00	3.999,00	0,00	0,00	0,00	0,00	0,00

CÁLCULO DO IMPOSTO

BASE DE CALCULO ICMS	VALOR DO ICMS	BASE CALCULO SUBSTITUIÇÃO	VALOR DO ICMS SUBST.	VALOR TOTAL
0,00	0,00	0,00	0,00	3.999,00
VALOR DO FRETE	**VALOR DO SEGURO**	**OUTRAS DESPESAS ACESSÓRIAS**	**VALOR TOTAL DO IPI**	**VALOR TOTAL DA NOTA**
0,00	0,00	0,00	0,00	3.999,00

TRANSPORTADOR/ VOLUMES TRANSPORTADOS

NOME/RAZÃO SOCIAL			INSCRIÇÃO ESTADUAL		CNPJ / CPF	
ENDERSON JEISON DAMASCENO DE OLIVEIRA 80382428587			121.354.329		18.423.795/0001-06	
MUNICÍPIO	UF	QUANTIDADE DE VOLUMES	ESPÉCIE DE VOLUMES		PESO BRUTO	PESO LIQ.
LAURO DE FREITAS	BA	1	eletrônico		2,000	2,000
FRETE POR CONTA	PLACA VEÍCULO	MUNICÍPIO	UF	PLACA CARROCERIA	MUNICÍPIO	UF
☒ REMETENTE ☐ DESTINATÁRIO		LAURO DE FREITAS	BA		LAURO DE FREITAS	BA

DADOS ADICIONAIS

INFORMAÇÕES COMPLEMENTARES	RESERVADO AO FISCO
Nota Fiscal Avulsa emitida pela Internet FOLHA / 01	1ª VIA DESTINATÁRIO DATA LIMITE PARA EMISSÃO 00/00/00 ASSINATURA/CARIMBO

35.797.364/0020-91
ALDEIAS INFANTIS SOS BRASIL
Amarilio Tiago dos Santos, nº 144
Centro
CEP:42.703-750
LAURO DE FREITAS BA

Aldeias Infantis SOS
Olívia M. Quesado Valente Freitas
Gestora de Território

Termo de Colaboração
Nº 001/2022 - Acolhimento de
Crianças e/ou Adolescentes, na
Modalidade Casa Lar

ATESTO QUE OS SERVIÇOS FORAM PRESTADOS E/OU OS MATERIAIS FORAM RECEBIDOS
EM 11 / 11 / 2022

ASSINATURA DO PRESIDENTE OU DIRETOR DA ENTIDADE

ALDEIAS INFANTIS SOS BRASIL

Quadro comparativo de preços

PROGRAMA : SFC MATA DE SÃO JOÃO

PRODUTO / SERVIÇO : EQUIPAMENTOS

DATA : 09/11/2022

DESCRIÇÃO	Qtde.	FORNECEDORES/PRESTADORES					
		Empresa: ENDERSON JEISON		Empresa: EDSON FILHO		Empresa: EXPRESS MAGIC	
		Preço Unitário	Total	Preço Unitário	Total	Preço Unitário	Total
PROJETOR LENOVO L5 650 ANSI LUMENS 1080P BLUETOOH	1	3.999	3.999,00	4.300	4.300,00	4.500	4.500,00
			-		-		-
			-		-		-
			-		-		-
			-		-		-
			-		-		-
			-		-		-
			-		-		-
			-		-		-
			-		-		-
SUB TOTAL			3.999,00		4.300,00		4.500,00
DESCONTO							
TOTAL GERAL			**3.999,00**		**4.300,00**		**4.500,00**
GARANTIA DO PRODUTO EM MESES							
PRAZO DE ENTREGA DE PRODUTO:							
FORNECEDOR ESCOLHIDO	BM COMERCIO - ARTIGO TABOAO						
JUSTIFICATIVA DA ESCOLHA:	MENOR PREÇO GLOBAL E CONDIÇÕES DE ENTREGA						

Responsável pela cotação	Autoriza: Gestor/a ou Coordenador/a do Programa
Nome:	Nome:
Assinatura	Assinatura

Termo de Colaboração Nº 001/2022 - Acolhimento de Crianças e/ou Adolescentes, na Modalidade Casa Lar

Termo de Colaboração Nº 001/2022 - Acolhimento de Crianças e/ou Adolescentes, na Modalidade Casa Lar

Orçamento: 360

BID SOLUCOES EM TI
A CASA DOS COMPUTADORES
CNPJ: 18423795000106
Avenida Prefeito Celso Alves Pinheiro da Silva, 103
42702580 - Lauro de Freitas - BA
(71) 3378-9309

ORÇAMENTO DE VENDA

Orçamento: **360**
Cliente: **ALDEIAS INFANTIS LAURO DE FREITAS**
CNPJ: **35.797.364/0020-91**
Telefone: **(71) 3378-4066**
Emissão: **09/11/2022** Data de entrega: **09/11/2022** Data de validade: **30/11/2022**

ENDEREÇO DE COBRANÇA

Endereço: **Avenida Prefeito Celso Alves Pinheiro da Silva** Número: **103**
Bairro: **Centro** CEP: **42702-580** Cidade: **Lauro de Freitas** Estado: **BA**

ENDEREÇO DE ENTREGA

Endereço: **Avenida Prefeito Celso Alves Pinheiro da Silva** Número: **103**
Bairro: **Centro** CEP: **42702-580** Cidade: **Lauro de Freitas** Estado: **BA**

ITENS DO ORÇAMENTO

Referência	Descrição	Unidade	Quantidade	Unitário	Desconto	Total
2000000000300	Projetor Lenovo L5 Led Full Hd 1080p	Unidade	1,000	R$ 3.999,00	R$ 0,00	R$ 3.999,00

Quantidade de Itens: **1,000** Valor total dos itens: **R$ 3.999,00**

VALOR TOTAL DE ORÇAMENTO

Total dos Itens	Desconto	Frete	Outros	Valor Total
R$ 3.999,00	R$ 0,00	R$ 0,00	R$ 0,00	R$ 3.999,00

FORMA / CONDIÇÕES DE PAGAMENTO

Descrição	Vencimento	Valor	Observação

OBSERVAÇÕES

18.423.795/0001-06
Endherson Jelson Damasceno de Oliveira-ME
Rua Valdomiro Rodrigues, Edif. Revi Center, nº 103, L. 1, Centro.
CEP 42.700-000
LAURO DE FREITAS - BA

Assinatura do Comprador

Assinatura do Recebedor

EMISSOR GRATUITO MarketUP.COM

CONFERE COM
A
INTERNET

Aldeias Infantis SOS
Olivia M. Quesado Valente Freitas
Gestora de Território

Termo de Colaboração
Nº 001/2022 - Acolhimento de
Crianças e/ou Adolescentes, na
Modalidade Casa Lar

EDSON FILHO
INFO & IMPORTS

ORÇAMENTO

PRODUTO	QTDE	VLR UNITÁRIO	TOTAL
Projetor Lenovo L5 Led Full Hd 1080	**01**	**4.300,00**	**4.300,00**
		Total R$	**4.300,00**

- Orçamento válido por 15 dias

Salvador - BA - 09/11/2022

CONFERE COM
A
INTERNET

Termo de Colaboração
Nº 001/2022 - Acolhimento de
Crianças e/ou Adolescentes, na
Modalidade Casa Lar

Aldeias Infantis SOS
Olivia M. Quesado Valente Freitas
Gestora de Território

Rua Brasilia 171, Itapuã – Salvador – Bahia
Cep: 41630-330 – TEL: 71-9 97213385

CNPJ: 20.335.364/0001-30

EXPRESS MAGICAL WORLD
CNPJ: 40645308000109
Rua Salvador, 43
42702610 - Lauro de Freitas - BA
(71) 8686-4518

ORÇAMENTO DE VENDA

Orçamento: **21** Vendedor: **EXPRESS**
Cliente: **ALDEIAS INFANTIS DO BRASIL**
CNPJ: **35.797.364/0020-91**
E-Mail: **Maria.barretto@aldeiasinfantis.org.br** Telefone: **(71) 3378-4066**
Emissão: **09/11/2022** Data de entrega: **11/11/2022** Data de validade: **30/11/2022**

ENDEREÇO DE COBRANÇA

Endereço: **Avenida Prefeito Celso Alves Pinheiro da Silva** Número: **103**
Bairro: **Centro** CEP: **42702-580** Cidade: **Lauro de Freitas** Estado: **BA**

ENDEREÇO DE ENTREGA

Endereço: **Avenida Prefeito Celso Alves Pinheiro da Silva** Número: **103**
Bairro: **Centro** CEP: **42702-580** Cidade: **Lauro de Freitas** Estado: **BA**

ITENS DO ORÇAMENTO

Referência	Descrição	Unidade	Quantidade	Unitário	Desconto	Total
00000000000000798	Projetor Lenovo LS Led Full Hd 1080p	Unidade	1,000	R$ 4.500,00	R$ 0,00	R$ 4.500,00

Quantidade de Itens: **1,000** Valor total dos itens: **R$ 4.500,00**

VALOR TOTAL DE ORÇAMENTO

Total dos Itens	Desconto	Frete	Outros	Valor Total
R$ 4.500,00	R$ 0,00	R$ 0,00	R$ 0,00	R$ 4.500,00

FORMA / CONDIÇÕES DE PAGAMENTO

Descrição	Vencimento	Valor	Observação

OBSERVAÇÕES

Assinatura do Comprador

Aldeias Infantis SOS
Olivia M. Quesado Valente Freitas
Gestora de Território

Assinatura do Recebedor

Termo de Colaboração
Nº 001/2022 - Acolhimento de
Crianças e/ou Adolescentes, na
Modalidade Casa Lar

EMISSOR GRATUITO MarketUP.COM

EXPRESS MAGIC WORLD
CNPJ: 40.645.308/0001-09

CONFERE COM
A
INTERNET

SISBB - SISTEMA DE INFORMACOES BANCO DO BRASIL
14/11/2022 - AUTOATENDIMENTO - 18.23.16
5695205695 0003

Comprovante Pix

CLIENTE: ALDEIAS I SOS BRASIL
AGENCIA: 5695-2 CONTA: 9.080-8

==========

SOBRE A TRANSACAO

ID: E00000000202211141458394790257 64
CNPJ DO PAGADOR: 35.797.364/0020-91
VALOR: 3.999,00
DATA: 14/11/2022 - 16:59:14
DESCRICAO: Pagamento projetor

PAGO PARA: Enderson Jeison Damasceno de Olivei
CNPJ: 18.423.795/0001-06
CHAVE PIX: 18423795000106
INSTITUICAO: 00416968 BANCO INTER
AGENCIA: 0001 - CONTA: 00000000000043203876
TIPO DE CONTA: Conta Corrente

Esta transação pode ser tarifada em até 0,99%, com valor máximo de R$ 10,00.

Notificacao enviada em: 14/11/2022 - 16:59:16

==========

DOCUMENTO: 111401
AUTENTICACAO SISBB: 4.C54.0D7.598.82B.A00

==========

Central de Atendimento BB
4004 0001
Consultas, informacoes e servicos transacionais.

SAC BB
0800 729 0722
Informacoes, reclamacoes, cancelamento de produtos e servicos.

Ouvidoria
0800 729 5678
Reclamacoes nao solucionadas nos canais habituais agencia, SAC e Demais canais de atendimento.

Atendimento a deficientes auditivos ou fala
0800 729 0088
Informacoes, reclamacoes, cancelamento de cartao e outros produtos e servicos de Ouvidoria.

35.797.364/0020-91
ALDEIAS INFANTIS SOS BRASIL
Amarílio Tiago dos Santos, nº 144
Centro
CEP:42.703-750
LAURO DE FREITAS BA

Aldeias Infantis S.
Olivia M. Quesado Valente
Gestora de Território

CONFERE COM A INTERNET

Termo de Colaboração
Nº 001/2022 - Acolhimento de Crianças e/ou Adolescentes, na Modalidade Casa Lar

ALDEIAS
INFANTIS SOS
BRASIL

REQUISIÇÃO

Facility	Unidade de Programa	Data	Numero
R0028532	SFC Lauro de Freitas - BA	16/11/2022	28532221116002

Operações Parametrizadas	56200001	Cuenta	Banco	Agencia	Conta
Combustível		4021BK2037	1 - Banco do Brasil S	5695	000009080-8

Cuenta Aplic	Nome / Razão Social	Cheque	Valor (R$)
11128772000120	JOCKEY AUTOPOSTO LTDA		700,00

Histórico
Veículos - NF 10701 - Jockey Autoposto

CONTABILIDADE

D/C	CodAudit	Conta	REQUISIÇÃO	Valor (R$)
D	4021CU1654	56200	Veículos - NF 10701 - Jockey Autoposto	700,00
C	4021CU1654	11100	Veículos - NF 10701 - Jockey Autoposto	-700,00

APROVAÇÕES

Feito por	Gestor	Procurador	Procurador	Procurador
Maria Barretto	Joilsa Brito	Luiz Mendonça	Joilsa Brito	Michele de Jesus

Impresso por Maria Barretto em 29/11/2022 17:11:34 Requisição gerada em 29/11/2022 17:10:20

RECEBEMOS DE JOCKEY AUTO POSTO LTDA OS PRODUTOS CONSTANTES DA NOTA FISCAL INDICADA AO LADO.

DATA DO RECEBIMENTO | IDENTIFICAÇÃO E ASSINATURA DO RECEBEDOR

NF-e
Nº 000.010.701
SÉRIE 1

JOCKEY AUTO POSTO LTDA
AV LUIZ TARQUINIO PONTES, 157 - CENTRO
CEP 42.702-420 - LAURO DE FREITAS - BA
Fone (071) 3024-4580

DANFE

DOCUMENTO AUXILIAR DA NOTA FISCAL ELETRÔNICA

0 - ENTRADA
1 - SAÍDA
1

Nº 000.010.701
SÉRIE 1
Página 1 de 1

CONTROLE DO FISCO

CHAVE DE ACESSO
2922 1111 1287 7200 0120 5500 1000 0107 0110 0954 2271

Consulta da autenticidade no portal nacional da NF-e.
www.nfe.fazenda.gov.br/portal ou no site da Sefaz Autorizadora.

NATUREZA DA OPERAÇÃO: VENDA COM ECF

INSCRIÇÃO ESTADUAL	INSC. EST. DO SUBST. TRIB.	CNPJ	PROTOCOLO DE AUTORIZAÇÃO DE USO
84113454		11.128.772/0001-20	129221351141914 16/11/2022 17:10:14

DESTINATÁRIO / REMETENTE

NOME/RAZÃO SOCIAL	CNPJ/CPF	DATA DE EMISSÃO
ALDEIAS INFANTIS SOS BRASIL	35.797.364/0020-91	16/11/2022

ENDEREÇO	BAIRRO/DISTRITO	CEP	DATA DE SAÍDA / ENTRADA
AV AMARILIO TIAGO DOS SANTOS, 144	CENTRO	42700000	16/11/2022

MUNICÍPIO	FONE/FAX	UF	INSCRIÇÃO ESTADUAL	HORA DE SAÍDA
LAURO DE FREITAS	7133784066	BA	ISENTO	

CÁLCULO DO IMPOSTO

BASE DE CÁLCULO DO ICMS	VALOR DO ICMS	BASE DE CÁLCULO DO ICMS SUBST.	VALOR DO ICMS SUBSTITUIÇÃO	VALOR TOTAL DOS PRODUTOS
0,00	0,00	0,00	0,00	700,00

VALOR DO FRETE	VALOR DO SEGURO	DESCONTO	OUT. DESP. ACESSÓRIAS	VALOR DO IPI	VALOR TOTAL DA NOTA
0,00	0,00	0,00	0,00	0,00	700,00

TRANSPORTADOS / VOLUMES TRANSPORTADOS

RAZÃO SOCIAL	FRETE POR CONTA	CÓDIGO ANTT	PLACA DO VEÍCULO	UF	CNPJ/CPF
	9 - SEM FRETE				

ENDEREÇO	MUNICÍPIO	UF	INSCRIÇÃO ESTADUAL

QUANTIDADE	ESPÉCIE	MARCA	NUMERAÇÃO	PESO BRUTO	PESO LÍQUIDO

DADOS DOS PRODUTOS / SERVIÇOS

COD. PROD.	COD. ANP	DESCRIÇÃO DO PRODUTO/SERVIÇO	V. TRIBUTOS	COD. NCM	CST	CFOP	UND	QUANTIDADE	V. UNITÁRIO	V. TOTAL	BC ICMS	V. ICMS	ALIQ. ICMS
1	320102001	GASOLINA COMUM	126,00	27101259	060	5929	L	140,2806	4,99	700,00	0,00	0,00	0,00

DADOS ADICIONAIS

INFORMAÇÕES COMPLEMENTARES
TERMO DE COLABORAÇÃO 001/2022 - ACOLHIMENTO DE CRIANÇAS E ADOLESCENTE NA MODALIDADE CASA LAR
REFERENTE NFC-e SÉRIE: 1, EMITIDA EM 01/10/2022, NÚMERO: 1094077,1094095,1094121,1094164,10942
85,1094311,1094314
Tributos aprox. Nacional R$ [illegible] Estadual, R$ 0,00 (0,00%) Mu
Informe
- Fonte: IBPT - BA D3C559

RESERVADO AO FISCO

Termo de Colaboração Nº 001/2022 - Acolhimento de Crianças e/ou Adolescentes, na Modalidade Casa Lar

35.797.364/0020-91
ALDEIAS INFANTIS SOS BRASIL
Amarilio Tiago dos Santos, nº 144
Centro

Aldeias Infantis SOS
Olivia M. Quesado Valente Freitas
Gestora de Território

ATESTO QUE OS SERVIÇOS FORAM PRESTADOS E/OU OS MATERIAIS FORAM RECEBIDOS
EM 16 / 11 / 2022

ASSINATURA DO PRESIDENTE OU DIRETOR DA ENTIDADE

CEP:42.703-750
LAURO DE FREITAS BA

ALDEIAS INFANTIS SOS BRASIL

Quadro comparativo de preços

PROGRAMA : SFC MATA DE SÃO JOÃO

PRODUTO / SERVIÇO : COMBUSTIVEL

DATA : 10/11/2022

DESCRIÇÃO	Qtde.	FORNECEDORES/PRESTADORES					
		Empresa: XANGO		Empresa: YEMANJA		Empresa: JOCKEY	
		Preço Unitário	Total	Preço Unitário	Total	Preço Unitário	Total
COMBUSTIVEL - LT	140,28	6	779,96	6	777,15	5	700,00
			-		-		-
			-		-		-
			-		-		-
			-		-		-
			-		-		-
			-		-		-
			-		-		-
			-		-		-
			-		-		-
SUB TOTAL			779,96		777,15		700,00
DESCONTO							
TOTAL GERAL			**779,96**		**777,15**		**700,00**
GARANTIA DO PRODUTO EM MESES							
PRAZO DE ENTREGA DE PRODUTO:							
FORNECEDOR ESCOLHIDO	JOCKEY AUTOPOSTO LTDA						
JUSTIFICATIVA DA ESCOLHA:	MENOR PREÇO						

Responsável pela cotação	Autoriza: Gestor/a ou Coordenador/a do Programa
Nome:	Nome:
Assinatura	Assinatura

Aldeias Infantis SOS
Olivia M. Quesado Valente Freitas
Gestora de Território

Aldeias Infantis SOS
Olivia M. Quesado Valente Freitas
Gestora de Território

JOCKEY AUTO POSTO LTDA CNPJ – 11.128.772/0001-20

AV. LUIZ TARQUINIO SN , CENTRO, LAURO DE FREITAS –BA

CARTA PARA APRESENTAÇÃO DA PROPOSTA DE PREÇOS

À ALDEIAS INFANTIS SOS BRASIL CNPJ- 35.797.364/0020-91, apresentamos a V. Sas. A nossa proposta conforme solicitado segue nossa cotação de preço, de um total de R$700,00 (setecentos reais) de gasolina comum no valor unitário do litro R$ 4,99 dando um total de 140,28 lts.

Lauro de Freitas, 16 de novembro de 2022.

11.128.772/0001-20
JOCKEY AUTO POSTO LTDA
Av Luiz Tarquinio Pontes 157
CENTRO - CEP:42.702-420
LAURO DE FREITAS- BA

.....

JOCKEY AUTO POSTO LTDA

CONFERE COM A INTERNET

Aldeias Infantis SOS
Olívia M. Quesado Valente Freitas
Gestora de Território

Termo de Colaboração
Nº 001/2022 - Acolhimento de
Crianças e/ou Adolescentes, na
Modalidade Casa Lar

XANGÔ COMERCIO DE DERIVADOS DE PETRÓLEO E SERVIÇOS LTDA
AVENIDA LUIZ GONZAGA Nº 517 – BAIRRO QUARENTA E SEIS – CAMAÇARI – BA
CNPJ 04.373.176/0001-40 INS. ESTADUAL 56838523
TELEFONE 71 99740-0399 email: yansacomercio@gmail.com

Camaçari 10 de novembro de 2022

A

ALDEIAS INFANTIS SOS BRASIL

Att: Srª Rannye Gabrielle

Orçamento Combustível

ITEM	DESCRIÇÃO	U.F	V.UNITARIO
1	GASOLINA COMUM	LITRO	R$ 5,56

Termo de Colaboração Nº 001/2022 - Acolhimento de Crianças e/ou Adolescentes, na Modalidade Casa Lar

XANGÔ COMÉRCIO DE DERIVADOS DE PETRÓLEO E SERVIÇOS LTDA

Aldeias Infantis SOS
Olívia M. Quesado Valente Freitas
Gestora de Território

CONFERE COM
A
INTERNET

Camaçari 10 de novembro de 2022

A

ALDEIAS INFANTIS SOS BRASIL

Att: Srª Rannye Gabrielle

Orçamento Combustível

ITEM	DESCRIÇÃO	U.F	V.UNITARIO
1	GASOLINA COMUM	LITRO	R$ 5,54

Tamires Pereira Carvalho

CONFERE COM A INTERNET

YEMANJÁ COMÉRCIO DE DERIVADOS DE PETRÓLEO E SERVIÇOS LTDA

Aldeias Infantis SOS
Olívia M. Quesado Valente Freitas
Gestora de Território

Termo de Colaboração
Nº 001/2022 - Acolhimento de
Crianças e/ou Adolescentes, na
Modalidade Casa Lar

16/11/2022 - BANCO DO BRASIL - 17:08:10
569505695 SEGUNDA VIA 0001

COMPROVANTE DE TRANSFERENCIA
DE CONTA CORRENTE P/ CONTA CORRENTE

CLIENTE: ALDEIAS I SOS BRASIL
AGENCIA: 5695-2 CONTA: 9.080-8

==========

DATA DA TRANSFERENCIA 16/11/2022
NR. DOCUMENTO 555.695.000.001.562
VALOR TOTAL 700,00
****** TRANSFERIDO PARA:
CLIENTE: JOCKEY AUTO POSTO LTDA
AGENCIA: 5695-2 CONTA: 1.562-8
NR. DOCUMENTO 555.695.000.009.080

==========

NR.AUTENTICACAO 7.AA6.06C.A5C.128.F89

CONFERE COM A INTERNET

35.797.364/0020-91
ALDEIAS INFANTIS SOS BRASIL
Amarillo Tiago dos Santos, nº 144
Centro
CEP:42.703-750
LAURO DE FREITAS BA

Aldeias Infantis SOS
Olivia M. Quesado Valente Freitas
Gestora de Território

Termo de Colaboração
Nº 001/2022 - Acolhimento de
Crianças e/ou Adolescentes, na
Modalidade Casa Lar

ALDEIAS
INFANTIS SOS
BRASIL

REQUISIÇÃO

Facility	Unidade de Programa	Data	Numero
R0028532	SFC Lauro de Freitas - BA	16/11/2022	28532221116004

Operações Parametrizadas	53600005	Cuenta	Banco	Agencia	Conta
Aluguel de Veículo		4021BK2037	1 - Banco do Brasil S	5695	000009080-8

Cuenta Aplic	Nome / Razão Social	Cheque	Valor (R$)
00681552000102	LOCADORA DE VEICULOS ARAUJO LTDA EPP		1.900,00

Histórico
Aluguel de veículos - DOC 073 - Locadora Araujo

CONTABILIDADE

D/C	CodAudit	Conta	REQUISIÇÃO	Valor (R$)
D	4021CU1654	53601	Aluguel de veículos - DOC 073 - Locadora Araujo	1.900,00
C	4021CU1654	11100	Aluguel de veículos - DOC 073 - Locadora Araujo	-1.900,00

APROVAÇÕES				
Feito por	Gestor	Procurador	Procurador	Procurador
Maria Barretto	Joilsa Brito	Luiz Mendonça	Joilsa Brito	Michele de Jesus

Impresso por: Maria Barretto em 01/12/2022 10:07:52 Requisição gerada em: 01/12/2022 10:07:01

LOCADORA ARAÚJO
Transporte e Turismo

LOCADORA DE VEÍCULOS ARAÚJO LTDA
CNPJ – 00.681.552/0001-02
Travessa Afranio Peixoto, 25-A Sala,
Alto da Cruz - CEP: 42.808- 070 Camaçari – BA
Tel: (71) 3621-0119/ 99118-6669/98433-2384
locadoraaraujo@hotmail.com

FATURA DE LOCAÇÃO

Nº: 073

Cliente:	ALDEIAS INFANTIS SOS BRASIL
Endereço:	AV AMARILIO TIAGO DOS SANTOS,144
Bairro:	CENTRO
Município/Estado:	LAURO DE FREITAS– BA – CEP: 42.703-750
CPF:/ CNPJ	35.797.364/0020-91

Data Emissão: 14/11/2022

DESCRIÇÃO	QD	VALOR
LOCAÇÃO DE AUTOMÓVEL NO PERÍODO DE 10/11/2022 A 09/12/2022 TERMO DE COLABORAÇÃO Nº 001/2022 – ACOLHIMENTO DE CRIANÇAS E ADOLESCENTES, NA MODALIDADE CASA LAR. *MATA DE SÃO JOÃO VALOR MENSAL: R$ 1.900,00 (Um mil e novecentos reais)	01	R$ 1.900,00

DATA DE VENCIMENTO	CONDIÇÕES PAGAMENTO	VALOR TOTAL
15/11/2022	BOLETO BANCÁRIO	R$ 1.900,00

OBSERVAÇÕES

NÃO ESTA OBRIGADA A EMISSÃO DE NOTA FISCAL DE SERVIÇO CONFORME LEI COMPLEMENTAR Nº427/03 ART. 192 NA LISTA DE SERVIÇOS NÃO CONSTA ATIVIDADE DE LOCAÇÃO, PORTANTO A PARTIR DE 01/01/2004 NÃO É CONTRIBUINTE DO ISSQN POR LEI COMPLEMENTAR FEDERAL Nº116 PUBLICADA EM 31/06/2003 DE ACORDO COM O NOVO CÓDIGO CIVIL LEI 1046 DE 10 DE JANEIRO DE 2002 ARTIGO 565-A, ISENTANDO OS SERVIÇOS PRESTADOS MEDIANTE LOCAÇÃO. CESSÃO DE DIREITO DE USO E CONGÊNERES.

Sacador: _____

CONFERE COM A INTERNET

Aceite: Aldeias Infantis SOS
Olivia M. Quesado Valente Freitas
Gestora de Território

35.797.364/0020-91
ALDEIAS INFANTIS SOS BRASIL
Amarilio Tiago dos Santos, nº 144
Centro
CEP:42.703-750
LAURO DE FREITAS BA

Termo de Colaboração Nº 001/2022 - Acolhimento de Crianças e/ou Adolescentes, na Modalidade Casa Lar

ATESTO QUE OS SERVIÇOS FORAM PRESTADOS E/OU OS MATERIAIS FORAM RECEBIDOS
EM 14 / 11 / 2022

ASSINATURA DO PRESIDENTE OU DIRETOR DA ENTIDADE

RECIBO DO PAGADOR

Banco Itaú S.A. | **341-7** | **34191.57007 00006.038947 43720.050004 2 91710000190000**

Local de pagamento: Pague pelo aplicativo, internet ou em agências e correspondentes.					Vencimento **16/11/2022**
Beneficiário **LOCADORA DE VEIC ARAUJO LTDA** **CNPJ/CPF:** 00.681.552/0001-02 TV AFRANIO PEIXOTO, 25, A SL , 42803185 - ALTO DA CRUZ - CAMACARI - BA					Agência/Código Beneficiário 8944/37200-5
Data do documento 14/11/2022	Núm. do documento 0000000073	Espécie Doc. CT	Aceite N	Data Processamento 14/11/2022	Nosso Número 157 / 00000060
Uso do Banco	Carteira 157	Espécie R$	Quantidade	Valor	(=) Valor do Documento **1.900,00**
Instruções de responsabilidade do BENEFICIÁRIO. Qualquer dúvida sobre este boleto contate o BENEFICIÁRIO. APOS O VENCIMENTO COBRAR MULTA DE..... 2,00% APÓS O VENCIMENTO COBRAR JUROS DE..... 1.00% AO MÊS LOCAÇÃO DE VEÍCULO - MATA DE SÃO JOÃO					(-) Descontos/Abatimento
					(+) Juros/Multa
					(=) Valor Cobrado
Pagador: ALDEIAS INFANTIS SOS BRASIL **CNPJ/CPF:** 35.797.364/0020-91 AV AMARILIO THIAGO DOS SANTOS, 144 , 42703750 - CENTRO - LAURO DE FREIT - BA **Beneficiário final:** **CNPJ/CPF:**					

Autenticação mecânica

Banco Itaú S.A. | **341-7** | **34191.57007 00006.038947 43720.050004 2 91710000190000**

Local de pagamento: Pague pelo aplicativo, internet ou em agências e correspondentes.					Vencimento **16/11/2022**
Beneficiário **LOCADORA DE VEIC ARAUJO LTDA** **CNPJ/CPF:** 00.681.552/0001-02 TV AFRANIO PEIXOTO, 25, A SL , 42803185 - ALTO DA CRUZ - CAMACARI - BA					Agência/Código Beneficiário 8944/37200-5
Data do documento 14/11/2022	Núm. do documento 0000000073	Espécie Doc. CT	Aceite N	Data Processamento 14/11/2022	Nosso Número 157 / 00000060
Uso do Banco	Carteira 157	Espécie R$	Quantidade	Valor	(=) Valor do Documento **1.900,00**
Instruções de responsabilidade do BENEFICIÁRIO. Qualquer dúvida sobre este boleto contate o BENEFICIÁRIO. APOS O VENCIMENTO COBRAR MULTA DE..... 2,00% APÓS O VENCIMENTO COBRAR JUROS DE..... 1.00% AO MÊS LOCAÇÃO DE VEÍCULO - MATA DE SÃO JOÃO					(-) Descontos/Abatimento
					(+) Juros/Multa
					(=) Valor Cobrado
Pagador: ALDEIAS INFANTIS SOS BRASIL **CNPJ/CPF:** 35.797.364/0020-91 AV AMARILIO THIAGO DOS SANTOS, 144 , 42703750 - CENTRO - LAURO DE FREIT - BA **Beneficiário final:** **CNPJ/CPF:**					

Ficha de Compensação

Autenticação mecânica

CONFERE COM A INTERNET

Aldeias Infantis SOS
Olívia M. Quesado Valente Freitas
Gestora de Território

Termo de Colaboração
Nº 001/2022 - Acolhimento de
Crianças e/ou Adolescentes, na
Modalidade Casa Lar

30/11/2022 - BANCO DO BRASIL - 08:58:01
569505695 0001

COMPROVANTE DE PAGAMENTO DE TITULOS

CLIENTE: ALDEIAS I SOS BRASIL
AGENCIA: 5695-2 CONTA: 9.080-8

==========

ITAU UNIBANCO S.A.

34191570070000603894743720050004291710000190000
BENEFICIARIO:
LOCADORA DE VEIC ARAUJO LTDA
NOME FANTASIA:
LOCADORA DE VEIC ARAUJO LTDA
CNPJ: 00.681.552/0001-02
BENEFICIARIO FINAL:
LOCADORA DE VEIC ARAUJO LTDA
CNPJ: 00.681.552/0001-02
PAGADOR:
ALDEIAS INFANTIS SOS BRASIL
CNPJ: 35.797.364/0020-91

CONFERE COM A INTERNET

NR. DOCUMENTO	111.601
DATA DE VENCIMENTO	16/11/2022
DATA DO PAGAMENTO	16/11/2022
VALOR DO DOCUMENTO	1.900,00
VALOR COBRADO	1.900,00

==========

NR.AUTENTICACAO 1.78F.847.1DB.6AF.97F

==========

Central de Atendimento BB
4004 0001 Capitais e regioes metropolitanas
0800 729 0001 Demais localidades.
Consultas, informacoes e servicos transacionais.

SAC BB
0800 729 0722
Informacoes, reclamacoes, cancelamento de produtos e servicos.

Ouvidoria
0800 729 5678
Reclamacoes nao solucionadas nos canais habituais agencia, SAC e demais canais de atendimento.

Atendimento a Deficientes Auditivos ou de Fala
0800 729 0088
Informacoes, reclamacoes,cancelamento de cartao, outros produtos e servicos de Ouvidoria.

ATESTO QUE OS SERVIÇOS FORAM PRESTADOS E/OU OS MATERIAIS FORAM RECEBIDOS
EM ___/___/___
ASSINATURA DO PRESIDENTE OU DIRETOR DA ENTIDADE

Termo de Colaboração Nº 001/2022 - Acolhimento de Crianças e/ou Adolescentes, na Modalidade Casa Lar

Aldeias Infantis SOS
Olivia M. Quesado Valente Freitas
Gestora de Território

35.797.364/0020-91
ALDEIAS INFANTIS SOS BRASIL
Amarilio Tiago dos Santos, nº 144
Centro
CEP:42.703-750
LAURO DE FREITAS BA

Ronaldo Barros

Transportes e Turismo

PROPOSTA DE PREÇOS

A
Aldeias Infantís

Conforme solicitado estamos enviando a nossa proposta de preços para aluguel de um veículo popular 1.0, ar condicionado vidros e travas elétricas, sem motorista.

- Valor Mensal: R$ 2.200,00
- Combustível por conta da CONTRATANTE
- Manutenção por conta da CONTRATADA
- Seguro por conta da CONTRATADA
- Franquia de Km mensal: 4.500 Km
- Km excedente: R$ 1,70 por Km

Garantimos veículos em perfeito estado de conservação, devidamente legalizados para a execução dos serviços.

Aguardamos contato pelo Tel.: (71) 99124-6064.

Salvador, 04 de novembro de 2022.

Francisco Ronaldo de Barros
CPF.: 530.678.515-87

35.170.799/0001-49
FRANCISCO RONALDO DE BARROS
Larg. Sul, Nº 375
Parque Verde I - CEP: 42.810-021
Camaçari - BA

CONFERE COM A INTERNET

Termo de Colaboração Nº 001/2022 - Acolhimento de Crianças e/ou Adolescentes, na Modalidade Casa Lar

Aldeias Infantis SOS
Olívia M. Quesado Valente
Gestora de Territó

HELTOUR
TRANSPORTES E TURISMO

Camaçari, 03 de novembro de 2022.

13.096.679/0001-06
Heltur Transporte e Turismo
Rua do Mercado, nº 07, Sala 102A
Ed. Mendes - Centro - CEP: 42800-050
Camaçari - BA

À

Aldeias Infantis

Prezados,

Em atendimento à solicitação de V. Sa, estamos encaminhando proposta de locação mensal de um automóvel popular básico, duas portas, potência 1.0.

- Valor Mensal: R$ 2.350,00 (dois mil, trezentos e cinquenta reais)
- Franquia de Km mensal: 4.000 km
- Km excedente: R$ 0,75 (setenta e cinco centavos por km)
- Manutenção: Por conta da CONTRATADA
- Seguro por conta da CONTRATADA
- Franquia do seguro: Por Conta da CONTRATANTE

Atenciosamente,

Elielton Borges Brito
Sócio Administrador
71 – 99944-2561

CONFERE COM A INTERNET

Termo de Colaboração Nº 001/2022 - Acolhimento de Crianças e/ou Adolescentes, na Modalidade Casa Lar

Aldeias Infantis SOS
Olívia M. Quesado Valente Freitas
Gestora de Território

LOCADORA ARAÚJO
Transporte e Turismo

00.681.552/0001-02
Locadora de Veículos Araujo Ltda
Travessa Afranio Peixoto, nº 25-A, Sala
Alto da Cruz - CEP 42.808-070
Camaçari - Bahia

Proposta de Preços

AO

PROJETO ALDEIAS INFANTÍS SOS BRASIL

Conforme solicitado estamos enviando a nossa proposta de preços para aluguel mensal de um veículo tipo automóvel popular 1.0 flex, com ar condicionado, vidros laterais dianteiros elétricos e travas elétricas.

- Valor Mensal: R$ 1.900,00 (um mil e quatrocentos reais);
- Combustível: Por conta do Contratante;
- Motorista: Por conta do Contratante;
- Avarias: Por conta do Contratante;
- Manutenção: Por conta da Contratada;
- Seguro: Por conta da Contratada;
- Franquia de Seguro em caso de acidente: Por conta do Contratante;
- Km Livre.
- Proposta válida por 60 dias

Garantimos veículos em perfeito estado de conservação.

Aguardamos contato pelo Tel.: (71) 3621-0119 /99118-6669
Email: locadoraaraujo@hotmail.com

CONFERE COM A INTERNET

Camaçari, 31 de outubro de 2022.

Atenciosamente,

Termo de Colaboração Nº 001/2022 - Acolhimento de Crianças e/ou Adolescentes, na Modalidade Casa Lar
Aldeias Infantis SOS
Olívia M. Quesado Valente Freitas
Gestora de Território

ALDEIAS INFANTIS SOS BRASIL

REQUISIÇÃO

Facility	Unidade de Programa	Data	Numero
R0028532	SFC Lauro de Freitas - BA	17/11/2022	28532221117003

Operações Parametrizadas	52900017	Cuenta	Banco	Agencia	Conta
Guarda Chuva/Guarda Sol/Sombrinha- Casa Lar		4021BK2037	L - Banco do Brasil S	5695	000009080-8

Cuenta Aplic	Nome / Razão Social	Cheque	Valor (R$)
08784959000177	D. P. CAVALCANTE		39.900,00

Histórico

M&R Móveis - NF 071 - D.P Cavalcante /06 Cadeiras;01 aparador 110;08 Puffs;02 Bancos;01 Armario Cristaleiro;01 Rack Tv;02 Comodas Reta;01 Cj Sofa Completo;01 Aparador;01 Mesa Retang Azulejo;01 Mesa 3m c/ 8 cad e bancos;01 Mesa com 4 Cadeiras;06 Comodas Bamber;01 Painel TV.

CONTABILIDADE

D/C	CodAudit	Conta	REQUISIÇÃO	Valor (R$)
D	4021CU1654	51400	M&R Móveis - NF 071 - D.P Cavalcante - 06 Cadeiras	1.500,00
D	4021CU1654	51400	M&R Móveis - NF 071 - D.P Cavalcante - 01 aparador	900,00
D	4021CU1654	51400	M&R Móveis - NF 071 - D.P Cavalcante - 08 Puffs	2.400,00
D	4021CU1654	51400	M&R Móveis - NF 071 - D.P Cavalcante - 02 Bancos	1.400,00
D	4021CU1654	88810	01 Armario Cristaleiro - NF 071 - D.P Cavalcante	2.000,00
D	4021CU1654	88810	01 Rack Tv - NF 071 - D.P Cav	1.400,00
D	4021CU1654	88810	02 Comodas Reta - NF 071 - D.P Cavalcante	3.000,00
D	4021CU1654	88810	01 Cj Sofa Completo - NF 071 - D.P Cav	4.000,00
D	4021CU1654	88810	01 Aparador - NF 071 - D.P Cav	1.300,00
D	4021CU1654	88810	01 Mesa Retang Azulejo - NF 071 - D.P Cav	2.000,00
D	4021CU1654	88810	01 Mesa 3m c/ 8 cad e bancos - NF 071 - D.P Cav	6.000,00
D	4021CU1654	88810	01 Mesa com 4 Cadeiras - NF 071 - D.P Cav	2.300,00
D	4021CU1654	88810	06 Comodas Bamber - NF 071 - D.P Cavalcante	10.500,00
D	4021CU1654	88810	01 Painel TV - NF 071 - D.P Cavalcante	1.200,00
C	4021CU1654	11100	M&R Móveis - NF 071 - D.P Cavalcante	-39.900,00

APROVAÇÕES

Feito por	Gestor	Procurador	Procurador	Procurador
Maria Barretto	Joilsa Brito	Luiz Mendonça	Joilsa Brito	Michele de Jesus

Impresso por Maria Barretto em 01/12/2022 09:57:34 Requisição gerada em 01/12/2022 09:34:37

RECEBEMOS DE D P CAVALCANTI OS PRODUTOS/SERVIÇOS CONSTANTES DA NOTA FISCAL INDICADA AO LADO		NF-e Nº 000.000.071 SÉRIE: 1
DATA DE RECEBIMENTO	IDENTIFICAÇÃO E ASSINATURA DO RECEBEDOR	

D P CAVALCANTI

ESTRADA DO COCO, SN - TERREO - VILA DE ABRANTES,
Camacari, BA - CEP: 42827450 - Fone/Fax: 7136232570

DANFE
Documento Auxiliar da Nota Fiscal Eletrônica
0 - Entrada
1 - Saída **1**
Nº 000.000.071
SÉRIE: 1
Página 1 de 1

CONTROLE DO FISCO

CHAVE DE ACESSO
2922 1108 7849 5900 0177 5500 1000 0000 7111 8000 6705

Consulta de autenticidade no portal nacional da NF-e www.nfe.fazenda.gov.br/portal ou no site da Sefaz Autorizadora

NATUREZA DA OPERAÇÃO		PROTOCOLO DE AUTORIZAÇÃO DE USO
VENDA		129221652767641 - 14/11/2022 19:53
INSCRIÇÃO ESTADUAL: 73855268	INSCRIÇÃO ESTADUAL DO SUBST. TRIB.	CNPJ / CPF: 08.784.959/0001-77

DESTINATÁRIO/REMETENTE

NOME/RAZÃO SOCIAL			CNPJ/CPF	DATA DA EMISSÃO
ALDEIAS INFANTIS SOS BRASIL			35.797.364/0020-91	14/11/2022
ENDEREÇO: AVENIDA AMARILIO TIAGO DOS SANTOS, 144 -	BAIRRO/DISTRITO: CENTRO		CEP: 42700-130	DATA DE ENTRADA/SAÍDA
MUNICÍPIO: Lauro de Freitas	FONE/FAX	UF: BA	INSCRIÇÃO ESTADUAL	HORA DE ENTRADA/SAÍDA

FATURA

CÁLCULO DO IMPOSTO

BASE DE CÁLCULO DO ICMS	VALOR DO ICMS	BASE DE CÁLCULO DO ICMS ST	VALOR DO ICMS ST	VALOR TOTAL DOS PRODUTOS
0,00	0,00	0,00	0,00	39.900,00

VALOR DO FRETE	VALOR DO SEGURO	DESCONTO	OUTRAS DESPESAS ACESSÓRIAS	VALOR DO IPI	VALOR TOTAL DA NOTA
0,00	0,00	0,00	0,00	0,00	39.900,00

TRANSPORTADOR/VOLUMES TRANSPORTADOS

RAZÃO SOCIAL	FRETE POR CONTA	CÓDIGO ANTT	PLACA DO VEÍCULO	UF	CNPJ/CPF
	9 - Sem Frete				

ENDEREÇO	MUNICÍPIO	UF	INSCRIÇÃO ESTADUAL

QUANTIDADE	ESPÉCIE	MARCA	NUMERAÇÃO	PESO BRUTO	PESO LÍQUIDO

DADOS DO PRODUTO/SERVIÇO

CÓDIGO	DESCRIÇÃO DO PRODUTO/SERVIÇO	NCM/SH	CST	CFOP	UNID.	QTD.	VLR. UNIT.	VLR. TOTAL	BC ICMS	VLR. ICMS	VLR. IPI	ALIQ. ICMS	ALIQ. IPI
0001	MESA RETANGULAR COM AZULEIJO	94036000	0102	5102	UND	1,0000	2.000,0000	2.000,00					
0002	CADEIRA CONTRY	94036000	0102	5102	UND	6,0000	250,0000	1.500,00					
0003	APARADOR 110	94036000	0102	5102	UND	1,0000	900,0000	900,00					
00004	MESA 03 MT 08CADEIRAS 02 BANCOS	94036000	0102	5102	UND	1,0000	6.000,0000	6.000,00					
005	RACK	94036000	0102	5102	UND	1,0000	1.400,0000	1.400,00					
006	PAINEL 8 TV	94036000	0102	5102	UND UNFD	1,0000 1,0000	1.200,0000 1.200,0000	1.200,00					
0007	CRISTALEIRA	94036000	0102	5102	UND	1,0000	2.000,0000	2.000,00					
0008	APARADOR	94036000	0102	5102	UND	1,0000	1.300,0000	1.300,00					
0009	PUFF	94036000	0102	5102	UND	8,0000	300,0000	2.400,00					
0010	CONJUNTO SOFA COMPLETO	94036000	0102	5102	UND	1,0000	4.000,0000	4.000,00					
0011	MESA C/ 04 CADEIRAS	94036000	0102	5102	UND	1,0000	2.300,0000	2.300,00					
00012	BANCO S/ RECOSTO	94036000	0102	5102	UND	2,0000	700,0000	1.400,00					
00013	COMODA BAMBER	94036000	0102	5102	UND	6,0000	1.750,0000	10.500,00					
00014	COMODA RETA	94036000	0102	5102	UND	2,0000	1.500,0000	3.000,00					

Termo de Colaboração
Nº 001/2022 - Acolhimento de Crianças e/ou Adolescentes, na Modalidade Casa Lar

Aldeias Infantis SOS
Olívia M. Quesado Valente Freitas
Gestora de Território

CÁLCULO DO ISSQN

INSCRIÇÃO MUNICIPAL	VALOR TOTAL DOS SERVIÇOS	BASE DE CÁLCULO DO ISSQN	VALOR DO ISSQN
0032287001			

DADOS ADICIONAIS

INFORMAÇÕES COMPLEMENTARES
Dados Bancarios para deposito: Banco ITAU AGENCIA 8 212 C/C 084977 DANIEL CAVALCANTI

RESERVADO AO FISCO

35.797.364/0020-91
ALDEIAS INFANTIS SOS BRASIL
Amarilio Tiago dos Santos, nº 144
Centro
CEP:42.703-750
LAURO DE FREITAS BA

CONFERE COM A INTERNET

ATESTO QUE OS SERVIÇOS FORAM PRESTADOS E/OU OS MATERIAIS FORAM RECEBIDOS
EM 14 / 11 / 2022

ASSINATURA DO PRESIDENTE OU DIRETOR DA ENTIDADE

ALDEIAS INFANTIS SOS BRASIL

Quadro comparativo de preços

PROGRAMA : SFC MATA DE SÃO JOÃO

PRODUTO / SERVIÇO : MOVEIS

DATA : 14/11/2022

DESCRIÇÃO	Qtde.	FORNECEDORES/PRESTADORES					
		Empresa: DP CAVALCANTI		Empresa: D'COR MOVEIS		Empresa: SERRARIA PORTO SEGU	
		Preço Unitário	Total	Preço Unitário	Total	Preço Unitário	Total
MOVEIS DE MADEIRA RUSTICO	1	39.900	39.900,00	45.700	45.700,00	46.660	46.660,00
			-		-		-
			-		-		-
			-		-		-
			-		-		-
			-		-		-
			-		-		-
			-		-		-
			-		-		-
			-		-		-
SUB TOTAL			39.900,00		45.700,00		46.660,00
DESCONTO							
TOTAL GERAL			**39.900,00**		**45.700,00**		**46.660,00**
GARANTIA DO PRODUTO EM MESES							
PRAZO DE ENTREGA DE PRODUTO:							
FORNECEDOR ESCOLHIDO	BM COMERCIO - ARTIGO TABOAO						
JUSTIFICATIVA DA ESCOLHA:	MENOR PREÇO GLOBAL E CONDIÇÕES DE ENTREGA						

Responsável pela cotação	Autoriza: Gestor/a ou Coordenador/a do Programa
Nome:	Nome:
Assinatura Aldeias Infantis SOS Olivia M. Quesado Valente Freitas Gestora de Território	Assinatura Aldeias Infantis SOS Olivia M. Quesado Valente Freitas Gestora de Território

ORÇAMENTO

À Aldeias Infantis SOS Brasil – Unidade Casa Lar – Mata de São João

Att. Srª Olivia Maria Quesado Valente – Gestora de Território

Nº.	DESCRIÇÃO	Quantidade	Valor unitário R$	Valor R$
1	Mesa retangular c/a gaveta	01	2.000,00	2.000,00
2	Cadeiras Cantry	06	250,00	1.500,00
3	Aparador 110	01	900,00	900,00
4	Mesa 03 MT 08 Cadeiras 02 Bancos	01	6.000,00	6.000,00
5	Rack	01	1.400,00	1.400,00
6	Painel p/ TV	01	1.200,00	1.200,00
7	Cristaleira	01	2.000,00	2.000,00
8	Aparador	01	1.300,00	1.300,00
9	Puff	08	300,00	2.400,00
10	Conjunto sofá completo	01	4.000,00	4.000,00
11	Mesa c/ 04 cadeiras	01	2.300,00	2.300,00
12	Banco s/ escosta	02	700,00	1.400,00
13	Camada Beliche	06	1750,00	10.500,00
14	Camada Preta	03	1.500,00	3.000,00
15				
16				
17				
18				
19				
20				39.900,00

Orçamento válido por 06 dias.

Pagamento a ser realizado por transferência bancária

Banco: Banco Itaú

AG: 8212

C/C: 084977

Assinatura

Nome completo

CPF/CNPJ: 08 784 959 0001.77

Telefone: 9 81866909

Email: moniscavalcanti12@gmail.com

Termo de Colaboração Nº 001/2022 - Acolhimento de Crianças e/ou Adolescentes, na Modalidade Casa Lar

CONFERE COM A INTERNET

Aldeias Infantis SOS
Olívia M. Quesado Valente Freitas
Gestora de Território

REPÚBLICA FEDERATIVA DO BRASIL

CADASTRO NACIONAL DA PESSOA JURÍDICA

NÚMERO DE INSCRIÇÃO	COMPROVANTE DE INSCRIÇÃO E DE SITUAÇÃO CADASTRAL	DATA DE ABERTURA
08.784.959/0001-77 MATRIZ		12/04/2007

NOME EMPRESARIAL
D. P. CAVALCANTE

TÍTULO DO ESTABELECIMENTO (NOME DE FANTASIA)
CELEIRO MOVEIS RUSTICOS E COUNTRY

PORTE
ME

CÓDIGO E DESCRIÇÃO DA ATIVIDADE ECONÔMICA PRINCIPAL
47.54-7-01 - Comércio varejista de móveis

CÓDIGO E DESCRIÇÃO DAS ATIVIDADES ECONÔMICAS SECUNDÁRIAS
Não informada

CÓDIGO E DESCRIÇÃO DA NATUREZA JURÍDICA
213-5 - Empresário (Individual)

LOGRADOURO	NÚMERO	COMPLEMENTO
EST DO COCO	SN	TERREO

CEP	BAIRRO/DISTRITO	MUNICÍPIO	UF
42.827-450	VILA DE ABRANTES	CAMACARI	BA

ENDEREÇO ELETRÔNICO	TELEFONE
WWDPCAVALCANTE@HOTMAIL.COM	(71) 3623-2570

ENTE FEDERATIVO RESPONSÁVEL (EFR)
*****

SITUAÇÃO CADASTRAL	DATA DA SITUAÇÃO CADASTRAL
ATIVA	12/04/2007

MOTIVO DE SITUAÇÃO CADASTRAL

SITUAÇÃO ESPECIAL	DATA DA SITUAÇÃO ESPECIAL
********	********

Aprovado pela Instrução Normativa RFB nº 1.863, de 27 de dezembro de 2018.

Emitido no dia **07/12/2022** às **14:01:11** (data e hora de Brasília).

CONFERE COM A INTERNET

35.797.364/0020-91
ALDEIAS INFANTIS SOS BRASIL
Amarillo Tiago dos Santos, nº 144
Centro
CEP:42.703-750
LAURO DE FREITAS BA

Aldeias Infantis SOS
Olívia M. Quesado Valente Freitas
Gestora de Território

Termo de Colaboração
Nº 001/2022 - Acolhimento de
Crianças e/ou Adolescentes, na
Modalidade Casa Lar

ORÇAMENTO

À Aldeias Infantis SOS Brasil – Unidade Casa Lar – Mata de São João

Att. Srª Olivia Maria Quesado Valente – Gestora de Território

Nº.	DESCRIÇÃO	Quantidade	Valor unitário R$	Valor R$
1	Mesa 200 x 90 c/ azulejo	01	2.400.00	2.400.00
2	Cadeira Country	06	300.00	1.800.00
3	Aparador c/ 1/0	01	1.100.00	1.100.00
4	Mesa 300cm + 08 cadeiras + 2 Bancos	01	6.600.00	6.600.00
5	Rack	01	1.600.00	1.600.00
6	Painel p/ TV	01	1.400.00	1.400.00
7	Cristaleira	01	2.800.00	2.800.00
8	Aparador	01	1.500.00	1.500.00
9	Puff	08	350.00	2.800.00
10	Conjunto Sofá completo	01	4.500.00	4.500.00
11	Mesa c/ 4 Cadeiras	01	2.600.00	2.600.00
12	Bancos s/ encosto	02	900.00	1.800.00
13	Cômoda Bombê	06	1.900.00	11.400.00
14	Cômoda reta	02	1.700.00	3.400.00
15				
16				
17				
18				
19				
20			total	45.700.00

Orçamento válido por 6 dias.

Pagamento a ser realizado por transferência bancária

Banco: Santander

AG: 3704

C/C: 13004966. 5

Arte Maria Santos

Assinatura

Nome completo

Aldeias Infantis SOS
Olívia M. Quesado Valente Freitas
Gestora de Território

CPF/CNPJ: 34.441.352/0001.02

Telefone: 71 98715. 3188

Email: dcormoveis@hotmail.com

CONFERE COM A INTERNET

Termo de Colaboração
Nº 001/2022 - Acolhimento de
Crianças e/ou Adolescentes, na
Modalidade Casa Lar

REPÚBLICA FEDERATIVA DO BRASIL

CADASTRO NACIONAL DA PESSOA JURÍDICA

NÚMERO DE INSCRIÇÃO	COMPROVANTE DE INSCRIÇÃO E DE SITUAÇÃO CADASTRAL	DATA DE ABERTURA
34.441.352/0001-02 MATRIZ		23/04/1991

NOME EMPRESARIAL
WALKNNEDY OLIVEIRA SANTOS

TÍTULO DO ESTABELECIMENTO (NOME DE FANTASIA)
D'COR MOVEIS RUSTICOS

PORTE
ME

CÓDIGO E DESCRIÇÃO DA ATIVIDADE ECONÔMICA PRINCIPAL
47.54-7-01 - Comércio varejista de móveis

CÓDIGO E DESCRIÇÃO DAS ATIVIDADES ECONÔMICAS SECUNDÁRIAS
47.44-0-02 - Comércio varejista de madeira e artefatos
47.89-0-01 - Comércio varejista de suvenires, bijuterias e artesanatos

CÓDIGO E DESCRIÇÃO DA NATUREZA JURÍDICA
213-5 - Empresário (Individual)

LOGRADOURO	NÚMERO	COMPLEMENTO
ROD BA 099 ESTRADA DO COCO	SN	********

CEP	BAIRRO/DISTRITO	MUNICÍPIO	UF
42.827-450	VILA DE ABRANTES (ABRANTES)	CAMACARI	BA

ENDEREÇO ELETRÔNICO	TELEFONE
SCNOELSANTOS@HOTMAIL.COM	(71) 3623-4286/ (71) 9625-3106

ENTE FEDERATIVO RESPONSÁVEL (EFR)
*****

SITUAÇÃO CADASTRAL	DATA DA SITUAÇÃO CADASTRAL
ATIVA	04/11/2008

MOTIVO DE SITUAÇÃO CADASTRAL

SITUAÇÃO ESPECIAL	DATA DA SITUAÇÃO ESPECIAL
********	********

Aprovado pela Instrução Normativa RFB nº 1.863, de 27 de dezembro de 2018.

Emitido no dia **07/12/2022** às **13:52:46** (data e hora de Brasília).

Termo de Colaboração
Nº 001/2022 - Acolhimento de
Crianças e/ou Adolescentes, na
Modalidade Casa Lar

35.797.364/0020-91
ALDEIAS INFANTIS SOS BRASIL
Amarillo Tiago dos Santos, nº 144
Centro
CEP:42.703-750
LAURO DE FREITAS BA

CONFERE COM
A
INTERNET

Aldeias Infantis SOS
Olívia M. Quesado Valente Freitas
Gestora de Território

ORÇAMENTO

À Aldeias Infantis SOS Brasil – Unidade Casa Lar – Mata de São João

Att. Srª Olivia Maria Quesado Valente – Gestora de Território

Nº.	DESCRIÇÃO	Quantidade	Valor unitário R$	Valor R$
1	Mesa 200 X 90 c/Azulejo	01	2.800,00	2.800,00
2	Cadeira coltre	06	300,00	1.800,00
3	Aparador	01	1.000,00	1.000,00
4	Mesa três MT 8 cadeiras 2 bancos	01	7.000,00	7.000,00
5	Rack	01	1.800,00	1.800,00
6	Painel de TV.	01	1.600,00	1.600,00
7	Cristaleira	01	2.500,00	2.500,00
8	Aparador	01	1.800,00	1.800,00
9	Puff	08	270,00	2.160,00
10	Conjunto de Sofá completo	01	4300,00	4.300,00
11	Mesa com 04 cadeiras	01	2.700,00	2.700,00
12	Bancos sem recosto.	02	800,00	1.600,00
13	Cômodas bomber	06	2.000,00	12.000,00
14	Cômodas reta	02	1.800,00	3.600,00
15				
16				
17				
18				
19				
20				46.660

Orçamento válido por 06 dias.

Pagamento a ser realizado por transferência bancária
Banco:
AG:
C/C:

Assinatura
Nome completo

CONFERE COM A INTERNET

CPF/CNPJ: 42.032 706 0001/85

Telefone: 3623 - 4025

Email:

Aldeias Infantis SOS
Olivia M. Quesado Valente Freitas
Gestora de Território

Termo de Colaboração
Nº 001/2022 - Acolhimento de
Crianças e/ou Adolescentes, na
Modalidade Casa Lar

REPÚBLICA FEDERATIVA DO BRASIL

CADASTRO NACIONAL DA PESSOA JURÍDICA

NÚMERO DE INSCRIÇÃO	COMPROVANTE DE INSCRIÇÃO E DE SITUAÇÃO CADASTRAL	DATA DE ABERTURA
42.032.706/0001-85 MATRIZ		04/09/1992

NOME EMPRESARIAL
SERRARIA PORTO SEGURO LTDA

TÍTULO DO ESTABELECIMENTO (NOME DE FANTASIA)
****

PORTE
ME

CÓDIGO E DESCRIÇÃO DA ATIVIDADE ECONÔMICA PRINCIPAL
47.44-0-02 - Comércio varejista de madeira e artefatos

CÓDIGO E DESCRIÇÃO DAS ATIVIDADES ECONÔMICAS SECUNDÁRIAS
Não informada

CÓDIGO E DESCRIÇÃO DA NATUREZA JURÍDICA
206-2 - Sociedade Empresária Limitada

LOGRADOURO
ROD BA 099 ESTRADA DO COCO

NÚMERO
S/N

COMPLEMENTO
****

CEP
42.822-394

BAIRRO/DISTRITO
MALICIA (ABRANTES)

MUNICÍPIO
CAMACARI

UF
BA

ENDEREÇO ELETRÔNICO
LEGALIZACAO@ACRECONTABILIDADE.COM.BR

TELEFONE
(71) 3205-2100

ENTE FEDERATIVO RESPONSÁVEL (EFR)
*****

SITUAÇÃO CADASTRAL
ATIVA

DATA DA SITUAÇÃO CADASTRAL
26/02/2021

MOTIVO DE SITUAÇÃO CADASTRAL

SITUAÇÃO ESPECIAL
****

DATA DA SITUAÇÃO ESPECIAL
****

Aprovado pela Instrução Normativa RFB nº 1.863, de 27 de dezembro de 2018.

Emitido no dia **07/12/2022** às **13:55:46** (data e hora de Brasília).

CONFERE COM A INTERNET

Página: **1/1**

Termo de Colaboração Nº 001/2022 - Acolhimento de Crianças e/ou Adolescentes, na Modalidade Casa Lar

Aldeias Infantis SOS
Olívia M. Quesado Valente Freitas
Gestora de Território

SISBB - SISTEMA DE INFORMACOES BANCO DO BRASIL
30/11/2022 - AUTOATENDIMENTO - 08.58.47
5695205695 0001

Comprovante Pix

CLIENTE: ALDEIAS I SOS BRASIL
AGENCIA: 5695-2 CONTA: 9.080-8

==========

SOBRE A TRANSACAO

ID: E00000000202211171436447387992 93
CNPJ DO PAGADOR: 35.797.364/0020-91
VALOR: 39.900,00
DATA: 17/11/2022 - 12:23:21
DESCRICAO: Moveis madeira

PAGO PARA: D P Cavalcante Me
CNPJ: 8.784.959/0001-77
CHAVE PIX: 08784959000177
INSTITUICAO: 60701190 ITAÚ UNIBANCO S.A.
AGENCIA: 8212 - CONTA: 00000000000000084977
TIPO DE CONTA: Conta Corrente

Esta transação pode ser tarifada em até 0,99%,
com valor máximo de R$ 10,00.

Notificacao enviada em: 17/11/2022 - 12:23:22

==========

DOCUMENTO: 111701
AUTENTICACAO SISBB: 2.51A.80C.539.CC0.304

==========

Central de Atendimento BB
4004 0001
Consultas, informacoes e servicos transacionais.

SAC BB
0800 729 0722
Informacoes, reclamacoes, cancelamento de produtos e servicos.

Ouvidoria
0800 729 5678
Reclamacoes nao solucionadas nos canais habituais agencia, SAC e Demais canais de atendimento.

Atendimento a deficientes auditivos ou fala
0800 729 0088
Informacoes, reclamacoes, cancelamento de cartao e outros produtos e servicos de Ouvidoria.

CONFERE COM A INTERNET

Termo de Colaboração Nº 001/2022 - Acolhimento de Crianças e/ou Adolescentes, na Modalidade Casa Lar

Aldeias Infantis SOS
Olivia M. Quesado Valente Freitas
Gestora de Território

35.797.364/0020-91
ALDEIAS INFANTIS SOS BRASIL
Amarilio Tiago dos Santos, nº 144
Centro
CEP:42.703-750
LAURO DE FREITAS BA

ALDEIAS INFANTIS SOS BRASIL

REQUISIÇÃO

Facility	Unidade de Programa	Data	Numero
R0028532	SFC Lauro de Freitas - BA	25/11/2022	28532221125003

Operações Parametrizadas	52300001	Cuenta	Banco	Agencia	Conta
Mat.de Higiene e Limpeza - Casa Lar/Centro Social		4021BK2037	1 - Banco do Brasil S	5695	000009080-8

Cuenta Aplic	Nome / Razão Social	Cheque	Valor (R$)
44397902000189	MIX BAHIA CAMACARI LTDA		354,20

Histórico
Mat.Limp.Hig - NF 897 - Mix Bahia

CONTABILIDADE

D/C	CodAudit	Conta	REQUISIÇÃO	Valor (R$)
D	4021CU1654	52300	Mat.Limp.Hig - NF 897 - Mix Bahia	354,20
C	4021CU1654	11100	Mat.Limp.Hig - NF 897 - Mix Bahia	-354,20

APROVAÇÕES				
Feito por	Gestor	Procurador	Procurador	Procurador
Maria Barretto	Joilsa Brito	Luiz Mendonça	Joilsa Brito	Michele de Jesus
	p/			

Impresso por Maria Barretto em 29/11/2022 17:38:33 Requisição gerada em 29/11/2022 17:37:37

RECEBEMOS DE MIX BAHIA CAMACARI LTDA (44.397.902/0001-89) OS PRODUTOS CONSTANTES DA NOTA FISCAL INDICADA AO LADO - EMISSÃO: 25/11/2022 10:44:08 VALOR TOTAL: 354,20 END. DESTINATÁRIO: RUA JOSE COELHO Nº 144, BAIRRO: CENTRO CEP: 42700-130 MUNICÍPIO: LAURO DE FREITAS UF: BA

DATA DE RECEBIMENTO	IDENTIFICAÇÃO E ASSINATURA DO RECEBEDOR
	ALDEIAS INFANTIS SOS BRASIL

NF-e
Nº 897
SERIE 1

Identificação do Emitente

MIX BAHIA CAMACARI LTDA

RUA COSTA PINTO, Nº 103, 103, CENTRO, CAMACARI/BA, Fone: (71)30545714 , CEP: 42800-049

DANFE
DOCUMENTO AUXILIAR DA NOTA FISCAL ELETRÔNICA

0 - ENTRADA
1 - SAIDA
1
Nº 897
SERIE 1
Fl 1 / 2 Via 1

CHAVE DE ACESSO
2922.1144.3979.0200.0189.5500.1000.0008.9713.6405.5518

Consulta de autenticidade no portal nacional da NF-e www.nfe.fazenda.gov.br/portal ou no site da Sefaz Autorizadora

NATUREZA DA OPERAÇÃO	PROTOCOLO DE AUTORIZAÇÃO DE USO
VENDA-CONJUGADA C/CUPON FISCAL	129221653386135 25/11/2022 10:44:39

INSCRIÇÃO ESTADUAL	INSC.ESTADUAL DO SUBST.TRIBUTARIO	CNPJ
188004586		44.397.902/0001-89

DESTINATÁRIO/REMETENTE

NOME / RAZÃO SOCIAL	CNPJ/CPF	DATA EMISSÃO
ALDEIAS INFANTIS SOS BRASIL	35.797.364/0020-91	25/11/2022

ENDEREÇO	BAIRRO/DISTRITO	CEP	DATA DE ENTRADA / SAIDA
RUA JOSE COELHO Nº 144,	CENTRO	42700-130	25/11/2022

MUNICÍPIO	FONE/FAX	UF	INSCRIÇÃO ESTADUAL	HORA DE SAÍDA
LAURO DE FREITAS		BA	ISENTO	11:14:08

FATURA

CALCULO DO IMPOSTO

BASE DE CALCULO DO ICMS	VALOR DO ICMS	BASE DE CALCULO DO ICMS SUBSTITUIÇÃO	VALOR DO ICMS SUBSTITUIÇÃO	VALOR TOTAL DOS PRODUTOS
354,20	63,77	0,00	0,00	354,20

VALOR DO FRETE	VALOR DO SEGURO	DESCONTO	OUTRAS DESPESAS ACESSÓRIAS	VALOR DO IPI	VALOR TOTAL DA NOTA
0,00	0,00	0,00	0,00	0,00	354,20

TRANSPORTADOR / VOLUMES TRANSPORTADOS

RAZÃO SOCIAL	FRETE POR CONTA	CÓDIGO ANTT	PLACA DO VEÍCULO	UF	CNPJ / CPF
	0 - Remetente (CIF)				

ENDEREÇO	MUNICÍPIO	UF	INSCRIÇÃO ESTADUAL

QUANTIDADE	ESPÉCIE	MARCA	NUMERAÇÃO	PESO BRUTO	PESO LIQUIDO
50,00				29,840	29,840

DADOS PRODUTOS SERVIÇOS

CODIGO	DESCRIÇÃO DO PRODUTO / SERVIÇO	NCM / SH / CEST	EAN	CST	CFOP	UNID.	QTDE	UNITARIO	V. TOTAL	% DES	BC ICMS / BC ST	V. ICMS / VL ST	V. IPI	ALIQUOTAS ICMS	ALIQUOTAS IPI
262323	AGUA SANIT BRILUX L1000P900ML Vlr.Trib(F,E,M): R$ 4,63	28289011 / 1100100	7896013105657	000	5929	UN	5,0000	2,890	14,45	0	14,45	2,60	0,00	18,00	
1104284	ALCOOL LIQ JD 500ML 70% SPRAY Vlr.Trib(F,E,M): R$ 16,00	22072019	7893596222016	000	5929	UN	5,0000	8,990	44,95	0	44,95	8,09	0,00	18,00	
983381	AMAC ROUPAS UAU 2L PERF GLAMOUR Vlr.Trib(F,E,M): R$ 6,41	38099190 / 1100800	7891242420489	000	5929	UN	2,0000	9,990	19,98	0	19,98	3,60	0,00	18,00	
622249	CERA LIQ POLYLAR 750ML INCOLOR Vlr.Trib(F,E,M): R$ 14,57	34059000	7896690801965	000	5929	UN	5,0000	7,990	39,95	0	39,95	7,19	0,00	18,00	
884251	DESENG LIMPOL SQZ 500ML	34023100 / 1100700	7891022860733	000	5929	UN	3,0000	9,990	29,97	0	29,97	5,39	0,00	18,00	
215147	DESINF ATOL 90ML RENDAS LAV Vlr.Trib(F,E,M): R$ 10,26	38089429	7896055504104	000	5929	UN	6,0000	4,990	29,94	0	29,94	5,39	0,00	18,00	
931349	DESINF BRILUX 2L FLORAL Vlr.Trib(F,E,M): R$ 6,98	38089419	7896013106975	000	5929	UN	3,0000	6,790	20,37	0	20,37	3,67	0,00	18,00	
754714	DESINF PINHO TROP L1000P900ML PINHO Vlr.Trib(F,E,M): R$ 5,13	38089419	7891242161580	000	5929	UN	2,0000	7,490	14,98	0	14,98	2,70	0,00	18,00	
264008	ESPJA BRILHUS M USO L4 P3 Vlr.Trib(F,E,M): R$ 2,56	68053090 / 1100900	7896001045149	000	5929	UN	2,0000	3,990	7,98	0	7,98	1,44	0,00	18,00	
133728	INSET AEROSOL SBP 300ML GTS 150ML MULTI Vlr.Trib(F,E,M): R$ 14,10	38089119	7891035617959	000	5929	UN	4,0000	10,990	43,96	0	43,96	7,91	0,00	18,00	
231045	LA ACO BOMBRIL 8UN Vlr.Trib(F,E,M): R$ 2,18	73231000 / 1101100	7891022101003	000	5929	UN	2,0000	2,990	5,98	0	5,98	1,08	0,00	18,00	
231134	LAVA LOUCA LIQ LIMPOL 500ML NEUTRO	34023100 / 1100500	7891022638004	000	5929	UN	3,0000	2,790	8,37	0	8,37	1,51	0,00	18,00	
927090	LAVA ROUPA PO OMO SCH 1,6KG LAVA PERF	34023100 / 1100400	7891150064553	000	5929	UN	1,0000	29,990	29,99	0	29,99	5,40	0,00	18,00	

DADOS ADICIONAIS

35.797.364/0020-91

INFORMAÇÕES COMPLEMENTARES
Cód.Cliente: [illegible] - Val or Total do Cupom Fiscal: [illegible] - CPF: 357973.640.020-91 - Chave de Acesso: 292211443979020001896510[illegible]
VI.Aprox.Trib.(F): R$95,55 (26,98%) Fonte: IBPT
Amarilio Tiago dos Santos, nº 144
Centro

CEP:42.703-750
LAURO DE FREITAS BA

ALDEIAS INFANTIS SOS BRASIL

Termo de Colaboração Nº 001/2022 - Acolhimento de Crianças e Adolescentes, na Modalidade Casa Lar

CONFERE COM A INTERNET

RESERVADO AO FISCO

ATESTO QUE OS SERVIÇOS FORAM PRESTADOS E/OU OS MATERIAIS FORAM RECEBIDOS
EM 15 / 11 / 2021

Aldeias Infantis SOS
Olivia M. Quesado Valente Freitas
Gestora de Território

ASSINATURA DO PRESIDENTE, DIRETOR DA EMPRESA OU DIRETOR DA ENTIDADE

TOTVS

Identificação do Emitente

MIX BAHIA CAMACARI LTDA

RUA COSTA PINTO, Nº 103, 103, CENTRO, CAMACARI/BA, Fone: (71)30545714 , CEP: 42800-049

DANFE

DOCUMENTO AUXILIAR DA NOTA FISCAL ELETRÔNICA

0 - ENTRADA
1 - SAIDA
1

Nº 897

SERIE 1

Fl 2 / 2 Via 1

CHAVE DE ACESSO

2922.1144.3979.0200.0189.5500.1000.0008.9713.6405.5518

Consulta de autenticidade no portal nacional da NF-e www.nfe.fazenda.gov.br/portal ou no site da Sefaz Autorizadora

NATUREZA DA OPERAÇÃO

VENDA-CONJUGADA C/CUPON FISCAL

PROTOCOLO DE AUTORIZAÇÃO DE USO

129221653386135 25/11/2022 10:44:39

INSCRIÇÃO ESTADUAL

188004586

INSC.ESTADUAL DO SUBST.TRIBUTARIO

CNPJ

44.397.902/0001-89

CODIGO	DESCRIÇÃO DO PRODUTO / SERVIÇO	NCM / SH / CEST	EAN	CST	CFOP	UNID.	QTDE	UNITARIO	V. TOTAL	% DES	BC ICMS / BC ST	V. ICMS / VL ST	V. IPI	ALIQUOTAS ICMS	ALIQUOTAS IPI
622508	LAVA ROUPA PO ORIENTAL 500G FLORES	34023100 / 1100400	7898301961051	000	5929	UN	2,0000	4,190	8,38	0	8,38	1,51	0,00	18,00	
238520	LUSTRA MOVEIS PEROBA 200ML JASMIM Vlr.Trib(F,E,M): R$ 2,54	34052000	7896050503430	000	5929	UN	1,0000	6,990	6,99	0	6,99	1,26	0,00	18,00	
238503	LUSTRA MOVEIS PEROBA CAMPO 200ML Vlr.Trib(F,E,M): R$ 10,19	34052000	7896050500286	000	5929	UN	4,0000	6,990	27,96	0	27,96	5,03	0,00	18,00	

Termo de Colaboração Nº 001/2022 - Acolhimento de Crianças e/ou Adolescentes, na Modalidade Casa Lar

CONFERE COM A INTERNET

35.797.364/0020-91
ALDEIAS INFANTIS SOS BRASIL
Amarílio Tiago dos Santos, nº 144
Centro
CEP:42.703-750
LAURO DE FREITAS BA

Aldeias Infantis SOS
Olívia M. Quesado Valente Freitas
Gestora de Território

ATESTO QUE OS SERVIÇOS FORAM PRESTADOS E/OU OS MATERIAIS FORAM RECEBIDOS
EM 13 / 11 / 2022
ASSINATURA DO PRESIDENTE OU DIRETOR DA ENTIDADE

DADOS ADICIONAIS

INFORMAÇÕES COMPLEMENTARES

RESERVADO AO FISCO

powered by RMS - uma empresa TOTVS

SISBB - SISTEMA DE INFORMACOES BANCO DO BRASIL
25/11/2022 - AUTOATENDIMENTO - 17.29.02
5695205695 0002

Comprovante Pix

CLIENTE: ALDEIAS I SOS BRASIL
AGENCIA: 5695-2 CONTA: 9.080-8

==========

SOBRE A TRANSACAO

ID: E00000000202211251433138747376 66
CNPJ DO PAGADOR: 35.797.364/0020-91
VALOR: 354,29
DATA: 25/11/2022 - 12:02:55
DESCRICAO: Material de limpeza

PAGO PARA: Mix Bahia Camacari Centro
CNPJ: 44.397.902/0001-89
CHAVE PIX: 44397902000189
INSTITUICAO: 02493000 SICOOB LESTE
AGENCIA: 3360 - CONTA: 00000000000000664405
TIPO DE CONTA: Conta Corrente

Esta transação pode ser tarifada em até 0,99%,
com valor máximo de R$ 10,00.

Notificacao enviada em: 25/11/2022 - 12:02:57

==========

DOCUMENTO: 112501
AUTENTICACAO SISBB: 0.D1C.465.CF9.6C9.A50

==========

Central de Atendimento BB
4004 0001
Consultas, informacoes e servicos transacionais.

SAC BB
0800 729 0722
Informacoes, reclamacoes, cancelamento de produtos e servicos.

Ouvidoria
0800 729 5678
Reclamacoes nao solucionadas nos canais habituais agencia, SAC e Demais canais de atendimento.

Atendimento a deficientes auditivos ou fala
0800 729 0088
Informacoes, reclamacoes, cancelamento de cartao e outros produtos e servicos de Ouvidoria.

CONFERE COM A INTERNET

Aldeias Infantis SOS
Olivia M. Quesado Valente Freitas
Gestora de Território

Termo de Colaboração
Nº 001/2022 - Acolhimento de
Crianças e/ou Adolescentes, na
Modalidade Casa Lar

35.797.364/0020-91
ALDEIAS INFANTIS SOS BRASIL
Amarílio Tiago dos Santos, nº 144
Centro
CEP:42.703-750
LAURO DE FREITAS BA

ORÇAMENTO

Para: Aldeias infantis SOS Brasil.
Razão Social: Mix Bahia Camaçari Ltda.
CNPJ: 44.397.902/0001-89

PRODUTO	QTD	VALOR
AGUA SANIT BRILUX	1	R$ 2,89
ALCOOL LIQ JD 500ML 70% SPRAY	1	R$ 8,99
AMAC ROUPAS UAU 2L PERF GLAMOUR	1	R$ 9,99
CERA LIQ POLYLAR 750ML INCOLOR	1	R$ 7,99
DESENG LOMPOL SQZ 500ML	1	R$ 9,99
DESINF ATOL 90ML RENDAS LAV	1	R$ 4,99
DESINF BRILUX 2L FLORAL	1	R$ 6,79
DESINF PINHO TROP 900ML PINHO	1	R$ 7,49
ESPJA BRILHUS USO L4 P3	1	R$ 3,99
INSET AEROSOL SBP 300ML GTS 150 ML MULTI	1	R$ 10,99
LA ACO BOMBRIL 8UN	1	R$ 2,99
LAVA LOUCA LIQ LIMPOL 500ML NEUTRO	1	R$ 2,79
LAVA ROUPA PO OMO SCII 1,6K LAVA PERF	1	R$ 29,99
LAVA ROUPA PO ORIENTAL 500G FLORES	1	R$ 4,19
LUSTRA MOVEIS PEROBA 200ML JASMIM	1	R$ 6,99
LUSTRA MOVEIS PEROBA CAMPO 200ML	1	R$ 6,99

Validade do Orçamento: 10 dias

Camaçari,20 de Novembro de 2022.

MIX BAHIA CAMAÇARI LTDA.
44.397.902/0001-89

CONFERE COM
A
INTERNET

Aldeias Infantis SOS
Olívia M. Quesado Valente Freitas
Gestora de Território

Termo de Colaboração
Nº 001/2022 - Acolhimento de
Crianças e/ou Adolescentes, na
Modalidade Casa Lar

ORÇAMENTO

Para: Aldeias infantis SOS Brasil.
Razão Social: Horti Mix Camaçari Eireli.
CNPJ: 39.671.310/0001-73

PRODUTO	QTD	VALOR
AGUA SANIT BRILUX	1	R$ 2,99
ALCOOL LIQ JD 500ML 70% SPRAY	1	R$ 9,09
AMAC ROUPAS UAU 2L PERF GLAMOUR	1	R$ 10,09
CERA LIQ POLYLAR 750ML INCOLOR	1	R$ 8,09
DESENG LOMPOL SQZ 500ML	1	R$ 10,09
DESINF ATOL 90ML RENDAS LAV	1	R$ 5,09
DESINF BRILUX 2L FLORAL	1	R$ 6,89
DESINF PINHO TROP 900ML PINHO	1	R$ 7,59
ESPJA BRILHUS USO L4 P3	1	R$ 4,09
INSET AEROSOL SBP 300ML GTS 150 ML MUL	1	R$ 11,09
LA ACO BOMBRIL 8UN	1	R$ 3,09
LAVA LOUCA LIQ LIMPOL 500ML NEUTRO	1	R$ 2,89
LAVA ROUPA PO OMO SCII 1,6K LAVA PERF	1	R$ 30,09
LAVA ROUPA PO ORIENTAL 500G FLORES	1	R$ 4,29
LUSTRA MOVEIS PEROBA 200ML JASMIM	1	R$ 7,09
LUSTRA MOVEIS PEROBA CAMPO 200ML	1	R$ 7,09

Validade do Orçamento: 10 dias

Camaçari,20 de Novembro de 2022.

CONFERE COM A INTERNET

Aldeias Infantis SOS
Olivia M. Quesado Valente Freitas
Gestora de Território

HORTI MIX CAMAÇARI EIRELI
39.671.310/0001-73

Termo de Colaboração
Nº 001/2022 - Acolhimento de
Crianças e/ou Adolescentes, na
Modalidade Casa Lar

ORÇAMENTO

Para: Aldeias infantis SOS Brasil.
Razão Social: Cerealista Santana Rocha LTDA
CNPJ: 17.772.660/0001-93

PRODUTO	QTD	VALOR
AGUA SANIT BRILUX	1	R$ 3,05
ALCOOL LIQ JD 500ML 70% SPRAY	1	R$ 9,15
AMAC ROUPAS UAU 2L PERF GLAMOUR	1	R$ 10,29
CERA LIQ POLYLAR 750ML INCOLOR	1	R$ 8,19
DESENG LOMPOL SQZ 500ML	1	R$ 10,40
DESINF ATOL 90ML RENDAS LAV	1	R$ 5,45
DESINF BRILUX 2L FLORAL	1	R$ 7,15
DESINF PINHO TROP 900ML PINHO	1	R$ 7,64
ESPJA BRILHUS USO L4 P3	1	R$ 4,15
INSET AEROSOL SBP 300ML GTS 150 ML MUL	1	R$ 11,19
LA ACO BOMBRIL 8UN	1	R$ 3,29
LAVA LOUCA LIQ LIMPOL 500ML NEUTRO	1	R$ 2,99
LAVA ROUPA PO OMO SCII 1,6K LAVA PERF	1	R$ 30,49
LAVA ROUPA PO ORIENTAL 500G FLORES	1	R$ 4,25
LUSTRA MOVEIS PEROBA 200ML JASMIM	1	R$ 7,19
LUSTRA MOVEIS PEROBA CAMPO 200ML	1	R$ 7,19

Validade do Orçamento: 10 dias

Camaçari,20 de Novembro de 2022.

CONFERE COM A INTERNET

Aldeias Infantis SOS
Olivia M. Quesado Valente Freitas
Gestora de Território

CEREALISTA SANTANA ROCHA LTDA
17.772.660/0001-93

Termo de Colaboração
Nº 001/2022 - Acolhimento de
Crianças e/ou Adolescentes, na
Modalidade Casa Lar

ALDEIAS
INFANTIS SOS
BRASIL

REQUISIÇÃO

Facility	Unidade de Programa	Data	Numero
R0028532	SFC Lauro de Freitas - BA	25/11/2022	28532221125004

Operações Parametrizadas	53900012	Cuenta	Banco	Agencia	Conta
Outros Gastos Correntes		4021BK2037	L - Banco do Brasil S	5695	000009080-8

Cuenta Aplic	Nome / Razão Social	Cheque	Valor (R$)
44397902000189	MIX BAHIA CAMACARI LTDA		164,75

Histórico
Outros Gastos - NF 898 - Mix Bahia

CONTABILIDADE

D/C	CodAudit	Conta	REQUISIÇÃO	Valor (R$)
D	4021CU1654	52900	Outros Gastos - NF 898 - Mix Bahia	164,75
C	4021CU1654	11100	Outros Gastos - NF 898 - Mix Bahia	-164,75

APROVAÇÕES

Feito por	Gestor	Procurador	Procurador	Procurador
Maria Barretto	Joilsa Brito	Luiz Mendonça	Joilsa Brito	Michele de Jesus

Impresso por Maria Barretto em 29/11/2022 17:42:03 Requisição gerada em 29/11/2022 17:40:27

RECEBEMOS DE MIX BAHIA CAMACARI LTDA (44.397.902/0001-89) OS PRODUTOS CONSTANTES DA NOTA FISCAL INDICADA AO LADO - EMISSÃO: 25/11/2022 10:45:32 VALOR TOTAL: 164,75 END. DESTINATÁRIO: RUA JOSE COELHO Nº 144, BAIRRO: CENTRO CEP: 42700-130 MUNICÍPIO: LAURO DE FREITAS UF: BA

DATA DE RECEBIMENTO	IDENTIFICAÇÃO E ASSINATURA DO RECEBEDOR
	ALDEIAS INFANTIS SOS BRASIL

NF-e
Nº 898
SERIE 1

Identificação do Emitente

MIX BAHIA CAMACARI LTDA

RUA COSTA PINTO, Nº 103, 103, CENTRO, CAMACARI/BA, Fone: (71)30545714 , CEP: 42800-049

DANFE
DOCUMENTO AUXILIAR DA NOTA FISCAL ELETRÔNICA

0 - ENTRADA
1 - SAIDA
1

Nº 898
SERIE 1
Fl 1 / 1 Via 1

CHAVE DE ACESSO
2922.1144.3979.0200.0189.5500.1000.0008.9819.6112.6706

Consulta de autenticidade no portal nacional da NF-e www.nfe.fazenda.gov.br/portal ou no site da Sefaz Autorizadora

NATUREZA DA OPERAÇÃO	PROTOCOLO DE AUTORIZAÇÃO DE USO
VENDA-CONJUGADA C/CUPON FISCAL	129221653386381 25/11/2022 10:45:58

INSCRIÇÃO ESTADUAL	INSC.ESTADUAL DO SUBST.TRIBUTARIO	CNPJ
188004586		44.397.902/0001-89

DESTINATÁRIO/REMETENTE

NOME / RAZÃO SOCIAL	CNPJ/CPF	DATA EMISSÃO
ALDEIAS INFANTIS SOS BRASIL	35.797.364/0020-91	25/11/2022

ENDEREÇO	BAIRRO/DISTRITO	CEP	DATA DE ENTRADA / SAIDA
RUA JOSE COELHO Nº 144,	CENTRO	42700-130	25/11/2022

MUNICÍPIO	FONE/FAX	UF	INSCRIÇÃO ESTADUAL	HORA DE SAÍDA
LAURO DE FREITAS		BA	ISENTO	11:15:32

FATURA

CALCULO DO IMPOSTO

BASE DE CALCULO DO ICMS	VALOR DO ICMS	BASE DE CALCULO DO ICMS SUBSTITUIÇÃO	VALOR DO ICMS SUBSTITUIÇÃO	VALOR TOTAL DOS PRODUTOS
164,75	29,67	0,00	0,00	164,75

VALOR DO FRETE	VALOR DO SEGURO	DESCONTO	OUTRAS DESPESAS ACESSÓRIAS	VALOR DO IPI	VALOR TOTAL DA NOTA
0,00	0,00	0,00	0,00	0,00	164,75

TRANSPORTADOR / VOLUMES TRANSPORTADOS

RAZÃO SOCIAL	FRETE POR CONTA	CÓDIGO ANTT	PLACA DO VEÍCULO	UF	CNPJ / CPF
	0 - Remetente (CIF)				

ENDEREÇO	MUNICÍPIO	UF	INSCRIÇÃO ESTADUAL

QUANTIDADE	ESPÉCIE	MARCA	NUMERAÇÃO	PESO BRUTO	PESO LIQUIDO
15,00				1,390	1,390

DADOS PRODUTOS SERVIÇOS

CODIGO	DESCRIÇÃO DO PRODUTO / SERVIÇO	NCM / SH / CEST	EAN	CST	CFOP	UNID.	QTDE.	UNITARIO	V. TOTAL	% DES	BC ICMS / BC ST	V. ICMS / VL ST	V. IPI	ALIQUOTAS ICMS	ALIQUOTAS IPI
942111	FLANELA FLANELAS E CIA 49X79CM COLOR Vlr.Trib(F,E,M): R$ 9,61	63071000	7896313100437	000	5929	UN	5,0000	5,990	29,95	0	29,95	5,39	0,00	18,00	
1235583	LIMPA AZULEJO TULIPA C/CABO Vlr.Trib(F,E,M): R$ 4,48	96039000	7893590663921	000	5929	UN	1,0000	13,990	13,99	0	13,99	2,52	0,00	18,00	
1002791	PA LIXO TULIPA PLAST C/CABO Vlr.Trib(F,E,M): R$ 6,41	82011000 800400	7896313100154	000	5929	UN	2,0000	9,990	19,98	0	19,98	3,60	0,00	18,00	
862029	RODO BRILHUS PLAST EVA C/CABO P Vlr.Trib(F,E,M): R$ 12,82	96039000	7896001020382	000	5929	UN	2,0000	19,990	39,98	0	39,98	7,20	0,00	18,00	
124052	VASSOURA CONDOR V-9 RUBI CAB UN Vlr.Trib(F,E,M): R$ 9,62	96039000	7891055006771	000	5929	UN	2,0000	14,990	29,98	0	29,98	5,40	0,00	18,00	
329533	VASSOURA PIACAVA BURI CHAPA Vlr.Trib(F,E,M): R$ 9,90	96039000	7896821200018	000	5929	UN	3,0000	10,290	30,87	0	30,87	5,56	0,00	18,00	

35.797.364/0020-91
ALDEIAS INFANTIS SOS BRASIL
Amarilio Tiago dos Santos, nº 144
Centro
CEP:42.703-750
LAURO DE FREITAS BA

CONFERE COM A INTERNET

Termo de Colaboração Nº 001/2022 - Acolhimento de Crianças e/ou Adolescentes, na Modalidade Casa Lar

Aldeias Infantis SOS
Olivia M. Quesado Valente Freitas
Gestora de Território

ATESTO QUE OS SERVIÇOS FORAM PRESTADOS E/OU OS MATERIAIS FORAM RECEBIDOS
EM 25 / 11 / 2022
ASSINATURA DO PRESIDENTE OU DIRETOR DA ENTIDADE

DADOS ADICIONAIS

INFORMAÇÕES COMPLEMENTARES

Origem Ref: NFCe nº 71146 - Série 109 - Data 23/11/22 - Val or Total do Cupom R$164,75 - CPF 357973.640.020-91 - Chave d e Acesso: 29221144397902000189651090000711461001089577
VI.Aprox.Trib.(F): R$52,84 (32,07%) Fonte: IBPT

RESERVADO AO FISCO

powered by RMS - uma empresa TOTVS

SISBB - SISTEMA DE INFORMACOES BANCO DO BRASIL
25/11/2022 - AUTOATENDIMENTO - 17.29.37
5695205695 0001

Comprovante Pix

CLIENTE: ALDEIAS I SOS BRASIL
AGENCIA: 5695-2 CONTA: 9.080-8

==========

SOBRE A TRANSACAO

ID: E00000000202211251435108525319 83
CNPJ DO PAGADOR: 35.797.364/0020-91
VALOR: 164,75
DATA: 25/11/2022 - 12:03:20
DESCRICAO: Cama/mesa/itens cozinha

PAGO PARA: Mix Bahia Camacari Centro
CNPJ: 44.397.902/0001-89
CHAVE PIX: 44397902000189
INSTITUICAO: 02493000 SICOOB LESTE
AGENCIA: 3360 - CONTA: 00000000000000664405
TIPO DE CONTA: Conta Corrente

Esta transação pode ser tarifada em até 0,99%, com valor máximo de R$ 10,00.

Notificacao enviada em: 25/11/2022 - 12:03:23

==========

DOCUMENTO: 112502
AUTENTICACAO SISBB: B.C85.4A5.B51.A53.063

==========

Central de Atendimento BB
4004 0001
Consultas, informacoes e servicos transacionais.

SAC BB
0800 729 0722
Informacoes, reclamacoes, cancelamento de produtos e servicos.

Ouvidoria
0800 729 5678
Reclamacoes nao solucionadas nos canais habituais agencia, SAC e Demais canais de atendimento.

Atendimento a deficientes auditivos ou fala
0800 729 0088
Informacoes, reclamacoes, cancelamento de cartao e outros produtos e servicos de Ouvidoria.

CONFERE COM A INTERNET

35.797.364/0020-91
ALDEIAS INFANTIS SOS BRASIL
Amarilio Tiago dos Santos, nº 144
Centro
CEP:42.703-750
LAURO DE FREITAS BA

Aldeias Infantis SOS
Olívia M. Quesado Valente Freitas
Gestora de Território

Termo de Colaboração
Nº 001/2022 - Acolhimento de
Crianças e/ou Adolescentes, na
Modalidade Casa Lar

ORÇAMENTO

Para: Aldeias infantis SOS Brasil.
Razão Social: Mix Bahia Camaçari Ltda.
CNPJ: 44.397.902/0001-89

PRODUTO	QTD	VALOR
FLANELA FLANELAS E CTA 49X79 CM COLOR	1	R$ 5,99
LIMPA AZULEJO TULIPA C/CABO	1	R$ 13,99
PA LIXO TULIPA PLAST C/CABO	1	R$ 9,99
RODO BRILHUS PLAST EVA C/CABO	1	R$ 19,99
VASSOURA CONDOR V-9 RUBI CAB UM	1	R$ 14,99
VASSOURA PIAAVA BURI CHAPA	1	R$ 10,29

Validade do Orçamento: 10 dias

Camaçari,20 de Novembro de 2022.

CONFERE COM
A
INTERNET

MIX BAHIA CAMAÇARI LTDA.
44.397.902/0001-89

Aldeias Infantis SOS
Olívia M. Quesado Valente Freitas
Gestora de Território

Termo de Colaboração
Nº 001/2022 - Acolhimento de
Crianças e/ou Adolescentes, na
Modalidade Casa Lar

ORÇAMENTO

Para: Aldeias infantis SOS Brasil.
Razão Social: Horti Mix Camaçari Eireli.
CNPJ: 39.671.310/0001-73

PRODUTO	QTD	VALOR
FLANELA FLANELAS E CTA 49X79 CM COLOR	1	R$ 6,19
LIMPA AZULEJO TULIPA C/CABO	1	R$ 14,29
PA LIXO TULIPA PLAST C/CABO	1	R$ 10,39
RODO BRILHUS PLAST EVA C/CABO	1	R$ 20,79
VASSOURA CONDOR V-9 RUBI CAB UM	1	R$ 15,49
VASSOURA PIAAVA BURI CHAPA	1	R$ 10,89

Validade do Orçamento: 10 dias

Camaçari,20 de Novembro de 2022.

HORTI MIX CAMAÇARI EIRELI
39.671.310/0001-73

CONFERE COM
A
INTERNET

Aldeias Infantis SOS
Olívia M. Quesado Valente Freitas
Gestora de Território

Termo de Colaboração
Nº 001/2022 - Acolhimento de
Crianças e/ou Adolescentes, na
Modalidade Casa Lar

ORÇAMENTO

Para: Aldeias infantis SOS Brasil.
Razão Social: Cerealista Santana Rocha LTDA
CNPJ: 17.772.660/0001-93

PRODUTO	QTD	VALOR
FLANELA FRANELAS E CTA 49X79 CM COLOR	1	R$ 6,15
LIMPA AZULEJO TULIPA C/CABO	1	R$ 14,45
PA LIXO TULIPA PLAST C/CABO	1	R$ 10,39
RODO BRILHUS PLAST EVA C/CABO	1	R$ 20,85
VASSOURA CONDOR V-9 RUBI CAB UM	1	R$ 15,79
VASSOURA PIAÇAVA BURI CHAPA	1	R$ 10,50

Validade do Orçamento: 10 dias

Camaçari,20 de Novembro de 2022.

CEREALISTA SANTANA ROCHA LTDA
17.772.660/0001-93

CONFERE COM
A
INTERNET

Aldeias Infantis SOS
Olívia M. Quesado Valente Freitas
Gestora de Território

Termo de Colaboração
Nº 001/2022 - Acolhimento de
Crianças e/ou Adolescentes, na
Modalidade Casa Lar

ALDEIAS
INFANTIS SOS
BRASIL

REQUISIÇÃO

Facility	Unidade de Programa	Data	Numero
R0028532	SFC Lauro de Freitas - BA	28/11/2022	28532221128002

Operações Parametrizadas	53900012	Cuenta	Banco	Agencia	Conta
Outros Gastos Correntes		4021BK2037	L - Banco do Brasil S	5695	000009080-8

Cuenta Aplic	Nome / Razão Social	Cheque	Valor (R$)
36871049000167	ROBBI CASTER DA CRUZ SUEIRA		29.637,92

Histórico
Outros Gastos - NF 49 - Robbi Cama/Mesa/Decoração

CONTABILIDADE

D/C	CodAudit	Conta	REQUISIÇÃO	Valor (R$)
D	4021CU1654	52900	Outros Gastos - NF 49 - Robbi Cama/Mesa/Decoração	29.637,92
C	4021CU1654	11100	Outros Gastos - NF 49 - Robbi Cama/Mesa/Decoração	-29.637,92

APROVAÇÕES

Feito por	Gestor	Procurador	Procurador	Procurador
Maria Barretto	Joilsa Brito	Luiz Mendonça	Joilsa Brito	Michele de Jesus

Impresso por Maria Barretto em 29/11/2022 17:46:35 Requisição gerada em 29/11/2022 17:45:01

RECEBEMOS DE ROBBI CASTER DA CRUZ SUEIRA 02531460543 OS PRODUTOS E SERVIÇOS CONSTANTES NA NOTA FISCAL INDICADA AO LADO

DATA DE RECEBIMENTO	IDENTIFICAÇÃO DE ASSINATURA DO RECEBEDOR	NF-e Nº 49 Série 1

MarketUP

ROBBI CASTER DA CRUZ SUEIRA 02531460543

Rua Desembargador Manoel Pereira, 75

Costa Azul - 41760-150

Salvador - BA - Fone: (71) 7400-1119

DANFE

DOCUMENTO AUXILIAR DA NOTA FISCAL ELETRÔNICA

0 - ENTRADA
1 - SAÍDA: 1

Nº 49
SÉRIE: 1
PÁGINA 1 DE 8

CONTROLE DO FISCO

CHAVE DE ACESSO
29221136871049000167550010000000491244939684

Consulta de autenticidade no portal nacional da NF-e www.nfe.fazenda.gov.br/portal ou no site da Sefaz Autorizada.

NATUREZA DA OPERAÇÃO	PROTOCOLO DE AUTORIZAÇÃO DE USO
Venda Dentro do Estado	129220351416575

INSCRIÇÃO ESTADUAL	INSCRIÇÃO ESTADUAL DO SUBST. TRIB.	CNPJ
166760972		36.871.049/0001-67

DESTINATÁRIO/EMITENTE

NOME/RAZÃO SOCIAL			CNPJ/CPF	DATA DE EMISSÃO
ALDEIAS INFANTIS SOS BRASIL			35.797.364/0020-91	25/11/2022
ENDEREÇO	BAIRRO/DISTRITO		CEP	DATA DE ENTR./SAÍDA
AV AMARILIO TIAGO DOS SANTOS, 144	CENTRO		42700-130	25/12/2022
MUNICÍPIO	FONE/FAX	UF	INSCRIÇÃO ESTADUAL	HORA ENTR./SAÍDA
Lauro de Freitas	(71) 99998-0286	BA		

FATURA

CALCULO DO IMPOSTO

BASE DE CÁLC. DO ICMS	VALOR DO ICMS	BASE DE CÁLC. DO ICMS ST	VALOR DO ICMS ST	V. IMP. IMPORTAÇÃO	V. ICMS UF REMET.	VALOR DO FCP	VALOR DO PIS	V. TOTAL DE PRODUTOS
0,00	0,00	0,00	0,00		0,00	0,00	0,00	29637,92
VALOR DO FRETE	VALOR DO SEGURO	DESCONTO	OUTRAS DESP.	VALOR DO IPI	V. ICMS UF DEST.	V. APROX. DO TRIBUTO	VALOR DA CONFINS	V. TOTAL DA NOTA
0,00	0,00	0,00	0,00	0,00	0,00	9138.77	0,00	29637,92

TRANSPORTADOR/VOLUMES TRANSPORTADOS

RAZÃO SOCIAL	FRETE POR CONTA	CÓDIGO ANTT	PLACA	UF	CNPJ/CPF
	0 - Emitente 1 - Destinatário 2 - Terceiros: 9				

ENDEREÇO	MUNICÍPIO	UF	INSC. ESTADUAL

QUANTIDADE	ESPÉCIE	MARCA	NUMERAÇÃO	PESO BRUTO	PESO LÍQUIDO

DADOS DO PRODUTO/SERVIÇO

CÓDIGO	DESCRIÇÃO DO PRODUTO/SERVIÇO	NCM/SH	CST	CFOP	UN	QTD.	VLR.UNIT	VLR.TOTAL	BC ICMS	VLR.ICMS	VLR.IPI	ALIQ.ICMS	ALIQ.IPI
0007500855463	VENTILADOR DE PAREDE VENTISOL 3 PAS	84145190	0102	5102	UN	4,000	380,00	1520,00	0,00	0,00	0,00		0,00
0000007854699	ARMARIO PARA BANHEIRO COM ESPELHO	94037000	0102	5102	UN	3,000	75,00	225,00	0,00	0,00	0,00		0,00
0000085447730	KIT ACESSORIOS 3 PECAS PARA BANHEIRO	73249000	0102	5102	UN	4,000	99,00	396,00	0,00	0,00	0,00		0,00
0000078143652	SUPORTE COM GANCHO PARA COZINHA	63071000	0102	5102	UN	1,000	48,00	48,00	0,00	0,00	0,00		0,00
0000008966532	CESTO ROUPA SUJA ORGANIZADOR BANHEIRO - GRANDE	39249000	0102	5102	UN	3,000	70,00	210,00	0,00	0,00	0,00		0,00
0000009685325	LIXEIRA BASCULANTE PLASTICA - GRANDE	39249000	0102	5102	UN	2,000	95,00	190,00	0,00	0,00	0,00		0,00
0000065983320	ESPELHO DE PAREDE GRANDE COM MOLDURA	70099200	0102	5102	UN	5,000	170,00	850,00	0,00	0,00	0,00		0,00
0000968532214	MESA ESCRIVANINHA PARA COMPUTADOR	94033000	0102	5102	UN	2,000	450,00	900,00	0,00	0,00	0,00		0,00
0000096584120	ANTENA DIGITAL PARA TV	85437040	0102	5102	UN	2,000	50,00	100,00	0,00	0,00	0,00		0,00
0000009856641	TAPETE GRANDE PARA SALA	57050000	0102	5102	UN	1,000	200,00	200,00	0,00	0,00	0,00		0,00
0000005885474	SUPORTE FIXO PARA TV	73269090	0102	5102	UN	2,000	58,00	116,00	0,00	0,00	0,00		0,00

CALCULO DO ISSQN

INSCRIÇÃO MUNICIPAL	VALOR TOTAL DOS SERVIÇOS	BASE DE CÁLCULO DO ISSQN	VALOR DO ISSQN
	0,00	0,00	0,00

DADOS ADICIONAIS

INFORMAÇÕES COMPLEMENTARES

P. 247 DOCUMENTO EMITIDO POR ME OPTANTE PELO SIMPLES NACIONAL. NÃO GERA DIREITO A CRÉDITO DE ICMS. (Emitido através do MarketUP.)

35.797.364/0020-91

ALDEIAS INFANTIS SOS BRASIL

Amarilio Tiago dos Santos, nº 144
Centro

CEP:42.703-750
LAURO DE FREITAS BA

Termo de Colaboração Nº 001/2022 - Acolhimento de Crianças e/ou Adolescentes, na Modalidade Casa Lar

Aldeias Infantis SOS
Olivia M. Quesado Valente Freitas
Gestora de Território

ATESTO QUE OS SERVIÇOS FORAM PRESTADOS E/OU OS MATERIAIS FORAM RECEBIDOS
EM 25 / 11 / 2022

ASSINATURA DO PRESIDENTE OU DIRETOR DA ENTIDADE

Emitido por MarketUP.com

CONFERE COM A INTERNET

RECEBEMOS DE ROBBI CASTER DA CRUZ SUEIRA 02531460543 OS PRODUTOS E SERVIÇOS CONSTANTES NA NOTA FISCAL INDICADA AO LADO

DATA DE RECEBIMENTO	IDENTIFICAÇÃO DE ASSINATURA DO RECEBEDOR	NF-e Nº 49 Série 1

MarketUP

ROBBI CASTER DA CRUZ SUEIRA 02531460543
Rua Desembargador Manoel Pereira, 75
Costa Azul - 41760-150
Salvador - BA - Fone: (71) 7400-1119

DANFE
DOCUMENTO AUXILIAR DA NOTA FISCAL ELETRÔNICA
0 - ENTRADA
1 - SAÍDA: 1
Nº 49
SÉRIE: 1
PÁGINA 2 DE 8

CONTROLE DO FISCO

CHAVE DE ACESSO
29221136871049000167550010000000491244939684

Consulta de autenticidade no portal nacional da NF-e www.nfe.fazenda.gov.br/portal ou no site da Sefaz Autorizada.

NATUREZA DA OPERAÇÃO	PROTOCOLO DE AUTORIZAÇÃO DE USO
Venda Dentro do Estado	129220351416575

INSCRIÇÃO ESTADUAL	INSCRIÇÃO ESTADUAL DO SUBST. TRIB.	CNPJ
166760972		36.871.049/0001-67

DESTINATÁRIO/EMITENTE

NOME/RAZÃO SOCIAL			CNPJ/CPF	DATA DE EMISSÃO
ALDEIAS INFANTIS SOS BRASIL			35.797.364/0020-91	25/11/2022
ENDEREÇO	BAIRRO/DISTRITO		CEP	DATA DE ENTR./SAÍDA
AV AMARILIO TIAGO DOS SANTOS, 144	CENTRO		42700-130	25/12/2022
MUNICÍPIO	FONE/FAX	UF	INSCRIÇÃO ESTADUAL	HORA ENTR./SAÍDA
Lauro de Freitas	(71) 99998-0286	BA		

FATURA

CALCULO DO IMPOSTO

BASE DE CÁLC. DO ICMS	VALOR DO ICMS	BASE DE CÁLC. DO ICMS ST	VALOR DO ICMS ST	V. IMP. IMPORTAÇÃO	V. ICMS UF REMET.	VALOR DO FCP	VALOR DO PIS	V. TOTAL DE PRODUTOS
0,00	0,00	0,00	0,00		0,00	0,00	0,00	29637,92
VALOR DO FRETE	VALOR DO SEGURO	DESCONTO	OUTRAS DESP.	VALOR DO IPI	V. ICMS UF DEST.	V. APROX. DO TRIBUTO	VALOR DA CONFINS	V. TOTAL DA NOTA
0,00	0,00	0,00	0,00	0,00	0,00	9138.77	0,00	29637,92

TRANSPORTADOR/VOLUMES TRANSPORTADOS

RAZÃO SOCIAL	FRETE POR CONTA	CÓDIGO ANTT	PLACA	UF	CNPJ/CPF
	0 - Emitente 1 - Destinatário 2 - Terceiros: 9				

ENDEREÇO	MUNICÍPIO	UF	INSC. ESTADUAL

QUANTIDADE	ESPÉCIE	MARCA	NUMERAÇÃO	PESO BRUTO	PESO LÍQUIDO

DADOS DO PRODUTO/SERVIÇO

CÓDIGO	DESCRIÇÃO DO PRODUTO/SERVIÇO	NCM/SH	CST	CFOP	UN	QTD.	VLR.UNIT	VLR.TOTAL	BC ICMS	VLR.ICMS	VLR.IPI	ALIQ.ICMS	ALIQ.IPI
0000009632541	GANCHO PARA REDE SOBREPOR COM 2 PC	73181300	0102	5102	UN	2,000	40,00	80,00	0,00	0,00	0,00		0,00
2000000000007	MANGUEIRA E RELOGIO DE GAS	39173100	0102	5102	UN	1,000	70,00	70,00	0,00	0,00	0,00		0,00
0000086524411	VASO DE PLANTA DECORATIVO COM PALMEIRA	06029029	0102	5102	UN	6,000	230,00	1380,00	0,00	0,00	0,00		0,00
0000096521422	KIT TAPETE DE BANHEIRO - 3 PECAS	57024900	0102	5102	UN	6,000	35,00	210,00	0,00	0,00	0,00		0,00
0000000968541	KIT DE QUADROS DECORATIVOS DIVERSOS	97019100	0102	5102	UN	5,000	110,00	550,00	0,00	0,00	0,00		0,00
0000000000085	ARRANJOS DE FLORES SINTETICAS TAM.G	63025300	0102	5102	UN	2,000	150,00	300,00	0,00	0,00	0,00		0,00
0000007854632	APARADOR FLUTUANTE COM 1 PUFF	94033000	0102	5102	UN	1,000	500,00	500,00	0,00	0,00	0,00		0,00
0009632145200	ESCORREGADOR INFANTIL PLASTICA MED	95030080	0102	5102	UN	1,000	450,00	450,00	0,00	0,00	0,00		0,00
0000064321005	ARVORE DE NATAL GRANDE C/ KIT DECORATIVO	95051000	0102	5102	UN	1,000	350,00	350,00	0,00	0,00	0,00		0,00
0000745120113	CONJUNTO MESA COM 4 CADEIRAS CANOA PLASTIC NEW	94037000	0102	5102	UN	1,000	280,00	280,00	0,00	0,00	0,00		0,00
2000000000002	BALDE DE LIXO	39249000	0102	5102	UN	1,000	70,00	70,00	0,00	0,00	0,00		0,00

CALCULO DO ISSQN

INSCRIÇÃO MUNICIPAL	VALOR TOTAL DOS SERVIÇOS	BASE DE CÁLCULO DO ISSQN	VALOR DO ISSQN
	0,00	0,00	0,00

DADOS ADICIONAIS

INFORMAÇÕES COMPLEMENTARES	RESERVA AO FISCO
Pedido: 70CQDE / CONTRIBUINTE DO DIREITO DE CREDITO DO ICMS NOS TERMOS DA LEI (Emitido atraves do MarketUP.)	

Termo de Colaboração Nº 001/2022 - Acolhimento de Crianças e/ou Adolescentes, na Modalidade Casa Lar

Aldeias Infantis SOS
Olivia M. Quesado Valente Freitas
Gestora de Território

ATESTO QUE OS SERVIÇOS FORAM PRESTADOS E/OU OS MATERIAIS FORAM RECEBIDOS
EM 23 / 11 / 2022
ASSINATURA DO PRESIDENTE OU DIRETOR DA ENTIDADE

35.797.364/0020-91
ALDEIAS INFANTIS SOS BRASIL
Amarilio Tiago dos Santos, nº 144
Centro
CEP:42.703-750
LAURO DE FREITAS BA

Emitido por MarketUP

CONFERE COM A INTERNET

RECEBEMOS DE ROBBI CASTER DA CRUZ SUEIRA 02531460543 OS PRODUTOS E SERVIÇOS CONSTANTES NA NOTA FISCAL INDICADA AO LADO		NF-e Nº 49 Série 1
DATA DE RECEBIMENTO	IDENTIFICAÇÃO DE ASSINATURA DO RECEBEDOR	

MarketUP

ROBBI CASTER DA CRUZ SUEIRA 02531460543
Rua Desembargador Manoel Pereira, 75
Costa Azul - 41760-150
Salvador - BA - Fone: (71) 7400-1119

DANFE
DOCUMENTO AUXILIAR DA NOTA FISCAL ELETRÔNICA
0 - ENTRADA
1 - SAÍDA: 1
Nº 49
SÉRIE: 1
PÁGINA 3 DE 8

CONTROLE DO FISCO

CHAVE DE ACESSO
29221136871049000167550010000000491244939684

Consulta de autenticidade no portal nacional da NF-e www.nfe.fazenda.gov.br/portal ou no site da Sefaz Autorizada.

NATUREZA DA OPERAÇÃO	PROTOCOLO DE AUTORIZAÇÃO DE USO
Venda Dentro do Estado	129220351416575

INSCRIÇÃO ESTADUAL	INSCRIÇÃO ESTADUAL DO SUBST. TRIB.	CNPJ
166760972		36.871.049/0001-67

DESTINATÁRIO/EMITENTE

NOME/RAZÃO SOCIAL			CNPJ/CPF	DATA DE EMISSÃO
ALDEIAS INFANTIS SOS BRASIL			35.797.364/0020-91	25/11/2022
ENDEREÇO	BAIRRO/DISTRITO		CEP	DATA DE ENTR./SAÍDA
AV AMARILIO TIAGO DOS SANTOS, 144	CENTRO		42700-130	25/12/2022
MUNICÍPIO	FONE/FAX	UF	INSCRIÇÃO ESTADUAL	HORA ENTR./SAÍDA
Lauro de Freitas	(71) 99998-0286	BA		

FATURA

CALCULO DO IMPOSTO

BASE DE CÁLC. DO ICMS	VALOR DO ICMS	BASE DE CÁLC. DO ICMS ST	VALOR DO ICMS ST	V. IMP. IMPORTAÇÃO	V. ICMS UF REMET.	VALOR DO FCP	VALOR DO PIS	V. TOTAL DE PRODUTOS
0,00	0,00	0,00	0,00		0,00	0,00	0,00	29637,92
VALOR DO FRETE	VALOR DO SEGURO	DESCONTO	OUTRAS DESP.	VALOR DO IPI	V. ICMS UF DEST.	V. APROX. DO TRIBUTO	VALOR DA CONFINS	V. TOTAL DA NOTA
0,00	0,00	0,00	0,00	0,00	0,00	9138.77	0,00	29637,92

TRANSPORTADOR/VOLUMES TRANSPORTADOS

RAZÃO SOCIAL	FRETE POR CONTA	CÓDIGO ANTT	PLACA	UF	CNPJ/CPF
	0 - Emitente 1 - Destinatário 2 - Terceiros: 9				

ENDEREÇO	MUNICÍPIO	UF	INSC. ESTADUAL

QUANTIDADE	ESPÉCIE	MARCA	NUMERAÇÃO	PESO BRUTO	PESO LÍQUIDO

DADOS DO PRODUTO/SERVIÇO

CÓDIGO	DESCRIÇÃO DO PRODUTO/SERVIÇO	NCM/SH	CST	CFOP	UN	QTD.	VLR.UNIT	VLR.TOTAL	BC ICMS	VLR.ICMS	VLR.IPI	ALIQ.ICMS	ALIQ.IPI
0000007541220	ESPELHO REDONDO PARA BANHEIRO	70099200	0102	5102	UN	1,000	75,00	75,00	0,00	0,00	0,00		0,00
0000006958220	ARRANJO DE FLORES NATURAIS	67021000	0102	5102	UN	2,000	144,00	288,00	0,00	0,00	0,00		0,00
0000000007965	BANDEJAS DE ACO INOX	72042100	0102	5102	UN	2,000	108,00	216,00	0,00	0,00	0,00		0,00
0000064210015	BANDEJA PLASTICA	39241000	0102	5102	UN	3,000	48,00	144,00	0,00	0,00	0,00		0,00
0000041250078	BRINQUEDO PEDAGOGICO DIVERSOS	95030080	0102	5102	UN	10,000	45,32	453,20	0,00	0,00	0,00		0,00
0000009574120	CALDEIRAO ALUMINIO MED	85167910	0102	5102	UN	1,000	168,00	168,00	0,00	0,00	0,00		0,00
0000097410052	CALDEIRAO ALUMINIO PEQ	85167910	0102	5102	UN	1,000	144,00	144,00	0,00	0,00	0,00		0,00
0000004152007	CANECA DE CERAMICA	69141000	0102	5102	UN	15,000	17,16	257,40	0,00	0,00	0,00		0,00
0000009451200	CHALEIRA DE ACO INOXIDAVEL COM ALCA	70134210	0102	5102	UN	1,000	116,36	116,36	0,00	0,00	0,00		0,00
0000008641255	CONJUNTO ASSADEIRA DE VIDRO MARINEX 6 PECAS	70134290	0102	5102	UN	2,000	191,99	383,98	0,00	0,00	0,00		0,00
0000000000045	BACIAS PLASTICA MEDIA	39249000	0102	5102	UN	3,000	17,76	53,28	0,00	0,00	0,00		0,00

CALCULO DO ISSQN

INSCRIÇÃO MUNICIPAL	VALOR TOTAL DOS SERVIÇOS	BASE DE CÁLCULO DO ISSQN	VALOR DO ISSQN
	0,00	0,00	0,00

Aldeias Infantis SOS
Olivia M. Quesada Valente Freitas
Gestora de Território

DADOS ADICIONAIS

INFORMAÇÕES COMPLEMENTARES
(Pedido: 24; DOCUMENTO EMITIDO POR ME OU EPP OPTANTE PELO SIMPLES NACIONAL. NÃO GERA DIREITO A CRÉDITO FISCAL DE IPI. Emitido através do MarketUP.)

RESERVADO AO FISCO
Termo de Colaboração Nº 001/2022 - Acolhimento de Crianças e/ou Adolescentes, na Modalidade Casa Lar

35.797.364/0020-91
ALDEIAS INFANTIS SOS BRASIL
Amarilio Tiago dos Santos, nº 144
Centro
CEP:42.703-750
LAURO DE FREITAS BA

ATESTO QUE OS SERVIÇOS FORAM PRESTADOS E/OU OS MATERIAIS FORAM RECEBIDOS
EM 25 / 11 / 2022
ASSINATURA DO PRESIDENTE OU DIRETOR DA ENTIDADE

Emitido por MarketUP.com
CONFERE COM A INTERNET

RECEBEMOS DE ROBBI CASTER DA CRUZ SUEIRA 02531460543 OS PRODUTOS E SERVIÇOS CONSTANTES NA NOTA FISCAL INDICADA AO LADO		NF-e Nº 49 Série 1
DATA DE RECEBIMENTO	IDENTIFICAÇÃO DE ASSINATURA DO RECEBEDOR	

MarketUP

ROBBI CASTER DA CRUZ SUEIRA 02531460543
Rua Desembargador Manoel Pereira, 75
Costa Azul - 41760-150
Salvador - BA - Fone: (71) 7400-1119

DANFE
DOCUMENTO AUXILIAR DA NOTA FISCAL ELETRÔNICA
0 - ENTRADA
1 - SAÍDA: 1
Nº 49
SERIE: 1
PÁGINA 4 DE 8

CONTROLE DO FISCO

CHAVE DE ACESSO
29221136871049000167550010000000491244939684

Consulta de autenticidade no portal nacional da NF-e www.nfe.fazenda.gov.br/portal ou no site da Sefaz Autorizada.

NATUREZA DA OPERAÇÃO	PROTOCOLO DE AUTORIZAÇÃO DE USO
Venda Dentro do Estado	129220351416575

INSCRIÇÃO ESTADUAL	INSCRIÇÃO ESTADUAL DO SUBST. TRIB.	CNPJ
166760972		36.871.049/0001-67

DESTINATÁRIO/EMITENTE

NOME/RAZÃO SOCIAL			CNPJ/CPF	DATA DE EMISSÃO
ALDEIAS INFANTIS SOS BRASIL			35.797.364/0020-91	25/11/2022
ENDEREÇO	BAIRRO/DISTRITO		CEP	DATA DE ENTR./SAÍDA
AV AMARILIO TIAGO DOS SANTOS, 144	CENTRO		42700-130	25/12/2022
MUNICÍPIO	FONE/FAX	UF	INSCRIÇÃO ESTADUAL	HORA ENTR./SAÍDA
Lauro de Freitas	(71) 99998-0286	BA		

FATURA

CALCULO DO IMPOSTO

BASE DE CÁLC. DO ICMS	VALOR DO ICMS	BASE DE CÁLC. DO ICMS ST	VALOR DO ICMS ST	V. IMP. IMPORTAÇÃO	V. ICMS UF REMET.	VALOR DO FCP	VALOR DO PIS	V. TOTAL DE PRODUTOS
0,00	0,00	0,00	0,00		0,00	0,00	0,00	29637,92
VALOR DO FRETE	VALOR DO SEGURO	DESCONTO	OUTRAS DESP.	VALOR DO IPI	V. ICMS UF DEST.	V. APROX. DO TRIBUTO	VALOR DA CONFINS	V. TOTAL DA NOTA
0,00	0,00	0,00	0,00	0,00	0,00	9138.77	0,00	29637,92

TRANSPORTADOR/VOLUMES TRANSPORTADOS

RAZÃO SOCIAL	FRETE POR CONTA	CÓDIGO ANTT	PLACA	UF	CNPJ/CPF
	0 - Emitente 1 - Destinatário 2 - Terceiros: 9				

ENDEREÇO	MUNICÍPIO	UF	INSC. ESTADUAL

QUANTIDADE	ESPÉCIE	MARCA	NUMERAÇÃO	PESO BRUTO	PESO LÍQUIDO

DADOS DO PRODUTO/SERVIÇO

CÓDIGO	DESCRIÇÃO DO PRODUTO/SERVIÇO	NCM/SH	CST	CFOP	UN	QTD.	VLR.UNIT	VLR.TOTAL	BC ICMS	VLR.ICMS	VLR.IPI	ALIQ.ICMS	ALIQ.IPI
0000000541200	CONJUNTO DE BALDES	39249000	0102	5102	UN	4,000	21,60	86,40	0,00	0,00	0,00		0,00
0000004512000	CONJ. DE ASSADEIRA REDONDA INOX	72082790	0102	5102	UN	1,000	143,99	143,99	0,00	0,00	0,00		0,00
0000064521000	CONJ. DE ASSADEIRA RETANGULAR INOX	72082790	0102	5102	UN	1,000	121,20	121,20	0,00	0,00	0,00		0,00
0000064512004	CONJUNTO DE FORMA DE PUDIM INOX	72082790	0102	5102	UN	1,000	83,99	83,99	0,00	0,00	0,00		0,00
0000008557411	CONJUNTO JANTAR 42 PECAS	69111010	0102	5102	UN	4,000	360,00	1440,00	0,00	0,00	0,00		0,00
0000000451207	CONJUNTO PANELA ALUMINIO - 5 PECAS	85167910	0102	5102	UN	1,000	180,12	180,12	0,00	0,00	0,00		0,00
0000000541122	CONJUNTO SOBREMESA - 6 PECAS	70134900	0102	5102	UN	3,000	71,99	215,97	0,00	0,00	0,00		0,00
0000000451200	CONJUNTO DE COPOS VIDRO AGUA	70133700	0102	5102	UN	15,000	3,96	59,40	0,00	0,00	0,00		0,00
0000004512077	CONJUNTO DE COPOS VIDRO SUCO	70133700	0102	5102	UN	15,000	4,79	71,85	0,00	0,00	0,00		0,00
0000004517720	CUSCUZEIRO ALUMINIO GRANDE	76151000	0102	5102	UN	1,000	66,00	66,00	0,00	0,00	0,00		0,00
0000065471300	CUSCUZEIRO ALUMINIO MEDIO	76151000	0102	5102	UN	1,000	33,59	33,59	0,00	0,00	0,00		0,00

CALCULO DO ISSQN

INSCRIÇÃO MUNICIPAL	VALOR TOTAL DOS SERVIÇOS	BASE DE CÁLCULO DO ISSQN	VALOR DO ISSQN
	0,00	0,00	0,00

DADOS ADICIONAIS

INFORMAÇÕES COMPLEMENTARES

Pedido: 24; DOCUMENTO EMITIDO POR ME OU EPP OPTANTE PELO SIMPLES NACIONAL. Termo de Colaboração Nº 001/2022 - Acolhimento de Crianças e/ou Adolescentes, na Modalidade Casa Lar (Gerado em Produtos do MarketUP.)

RESERVA AO FISCO

Aldeias Infantis SOS
Olivia M. Quesado Valente Freitas
Gestora de Território

35.797.364/0020-91
ALDEIAS INFANTIS SOS BRASIL
Amarilio Tiago dos Santos, nº 144
Centro
CEP:42.703-750
LAURO DE FREITAS BA

Emitido por MarketUP.com
CONFERE COM A INTERNET

ATESTO QUE OS SERVIÇOS FORAM PRESTADOS E/OU OS MATERIAIS FORAM RECEBIDOS
EM 25 / 11 / 2022
ASSINATURA DO PRESIDENTE OU DIRETOR DA ENTIDADE

RECEBEMOS DE ROBBI CASTER DA CRUZ SUEIRA 02531460543 OS PRODUTOS E SERVIÇOS CONSTANTES NA NOTA FISCAL INDICADA AO LADO		NF-e Nº 49 Série 1
DATA DE RECEBIMENTO	IDENTIFICAÇÃO DE ASSINATURA DO RECEBEDOR	

MarketUP

ROBBI CASTER DA CRUZ SUEIRA 02531460543
Rua Desembargador Manoel Pereira, 75
Costa Azul - 41760-150
Salvador - BA - Fone: (71) 7400-1119

DANFE
DOCUMENTO AUXILIAR DA NOTA FISCAL ELETRÔNICA
0 - ENTRADA
1 - SAÍDA: 1
Nº 49
SÉRIE: 1
PÁGINA 5 DE 8

CONTROLE DO FISCO

CHAVE DE ACESSO
29221136871049000167550010000000491244939684

Consulta de autenticidade no portal nacional da NF-e www.nfe.fazenda.gov.br/portal ou no site da Sefaz Autorizada.

NATUREZA DA OPERAÇÃO	PROTOCOLO DE AUTORIZAÇÃO DE USO
Venda Dentro do Estado	129220351416575

INSCRIÇÃO ESTADUAL	INSCRIÇÃO ESTADUAL DO SUBST. TRIB.	CNPJ
166760972		36.871.049/0001-67

DESTINATÁRIO/EMITENTE

NOME/RAZÃO SOCIAL			CNPJ/CPF	DATA DE EMISSÃO
ALDEIAS INFANTIS SOS BRASIL			35.797.364/0020-91	25/11/2022
ENDEREÇO	BAIRRO/DISTRITO		CEP	DATA DE ENTR./SAÍDA
AV AMARILIO TIAGO DOS SANTOS, 144	CENTRO		42700-130	25/12/2022
MUNICÍPIO	FONE/FAX	UF	INSCRIÇÃO ESTADUAL	HORA ENTR./SAÍDA
Lauro de Freitas	(71) 99998-0286	BA		

FATURA

CALCULO DO IMPOSTO

BASE DE CÁLC. DO ICMS	VALOR DO ICMS	BASE DE CÁLC. DO ICMS ST	VALOR DO ICMS ST	V. IMP. IMPORTAÇÃO	V. ICMS UF REMET.	VALOR DO FCP	VALOR DO PIS	V. TOTAL DE PRODUTOS
0,00	0,00	0,00	0,00		0,00	0,00	0,00	29637,92
VALOR DO FRETE	VALOR DO SEGURO	DESCONTO	OUTRAS DESP.	VALOR DO IPI	V. ICMS UF DEST.	V. APROX. DO TRIBUTO	VALOR DA CONFINS	V. TOTAL DA NOTA
0,00	0,00	0,00	0,00	0,00	0,00	9138.77	0,00	29637,92

TRANSPORTADOR/VOLUMES TRANSPORTADOS

RAZÃO SOCIAL	FRETE POR CONTA	CÓDIGO ANTT	PLACA	UF	CNPJ/CPF
	0 - Emitente 1 - Destinatário 2 - Terceiros: 9				

ENDEREÇO	MUNICÍPIO	UF	INSC. ESTADUAL

QUANTIDADE	ESPÉCIE	MARCA	NUMERAÇÃO	PESO BRUTO	PESO LÍQUIDO

DADOS DO PRODUTO/SERVIÇO

CÓDIGO	DESCRIÇÃO DO PRODUTO/SERVIÇO	NCM/SH	CST	CFOP	UN	QTD.	VLR.UNIT	VLR.TOTAL	BC ICMS	VLR.ICMS	VLR.IPI	ALIQ.ICMS	ALIQ.IPI
0000000000048	DESCANSADOR DE PANELA	39241000	0102	5102	UN	6,000	11,64	69,84	0,00	0,00	0,00		0,00
0000009865200	ESCORREDOR DE MACARRAO INOX	76151000	0102	5102	UN	1,000	65,99	65,99	0,00	0,00	0,00		0,00
0000789235465	ESCORREDOR DE TALHERES UN	39241000	0102	5102	UN	1,000	216,30	216,30	0,00	0,00	0,00		0,00
0000000965821	ESPELHO DECORACAO PARA CORREDOR	70099200	0102	5102	UN	1,000	239,99	239,99	0,00	0,00	0,00		0,00
0000000965877	ESPELHO MEDIO COM MOLDURA PARA QUARTOS	70099200	0102	5102	UN	4,000	155,99	623,96	0,00	0,00	0,00		0,00
0000000006303	FAQUEIRO 100 PECAS	82159910	0102	5102	UN	1,000	780,00	780,00	0,00	0,00	0,00		0,00
0000008289656	CONJ FRIGIDEIRA TAM. P M G	76151000	0102	5102	UN	1,000	300,00	300,00	0,00	0,00	0,00		0,00
0000000986441	FRUTEIRA DE MESA	73239900	0102	5102	UN	1,000	191,99	191,99	0,00	0,00	0,00		0,00
0000000096855	GARRAFA TERMICA	96170010	0102	5102	UN	3,000	75,36	226,08	0,00	0,00	0,00		0,00
0000000968520	KITS DE ORNAMENTACAO E DECORACAO DIVERSOS	39264000	0102	5102	UN	20,000	65,51	1310,20	0,00	0,00	0,00		0,00
0077009896560	JARRA DE VIDRO 1,5 L	76151000	0102	5102	UN	3,000	47,88	143,64	0,00	0,00	0,00		0,00

CALCULO DO ISSQN

INSCRIÇÃO MUNICIPAL	VALOR TOTAL DOS SERVIÇOS	BASE DE CÁLCULO DO ISSQN	VALOR DO ISSQN
	0,00	0,00	0,00

Aldeias Infantis SOS
Olivia M. Quesado Valente Freitas
Gestora de Território

DADOS ADICIONAIS

INFORMAÇÕES COMPLEMENTARES
Pedido: 24; DOCUMENTO EMITIDO POR ME OU EPP OPTANTE PELO SIMPLES NACIONAL(LC 123 CGSN) DFE-ID: [illegible] (Emitido através do MarketUP)

RESERVA AO FISCO

35.797.364/0020-91
ALDEIAS INFANTIS SOS BRASIL
Amarilio Tiago dos Santos, nº 144
Centro
CEP:42.703-750
LAURO DE FREITAS BA

Termo de Colaboração Nº 001/2022 - Acolhimento de Crianças e/ou Adolescentes, na Modalidade Casa Lar

ATESTO QUE OS SERVIÇOS FORAM PRESTADOS E/OU OS MATERIAIS FORAM RECEBIDOS
EM 25 / 11 / 2022
ASSINATURA DO PRESIDENTE OU DIRETOR DA ENTIDADE

Emitido por Market[illegible].com
CONFERE COM A INTERNET

RECEBEMOS DE ROBBI CASTER DA CRUZ SUEIRA 02531460543 OS PRODUTOS E SERVIÇOS CONSTANTES NA NOTA FISCAL INDICADA AO LADO		NF-e Nº 49 Série 1
DATA DE RECEBIMENTO	IDENTIFICAÇÃO DE ASSINATURA DO RECEBEDOR	

MarketUP

ROBBI CASTER DA CRUZ SUEIRA 02531460543
Rua Desembargador Manoel Pereira, 75
Costa Azul - 41760-150
Salvador - BA - Fone: (71) 7400-1119

DANFE
DOCUMENTO AUXILIAR DA NOTA FISCAL ELETRÔNICA
0 - ENTRADA
1 - SAÍDA: 1
Nº 49
SÉRIE: 1
PÁGINA 6 DE 8

CONTROLE DO FISCO

CHAVE DE ACESSO
29221136871049000167550010000000491244939684

Consulta de autenticidade no portal nacional da NF-e www.nfe.fazenda.gov.br/portal ou no site da Sefaz Autorizada.

NATUREZA DA OPERAÇÃO	PROTOCOLO DE AUTORIZAÇÃO DE USO
Venda Dentro do Estado	129220351416575

INSCRIÇÃO ESTADUAL	INSCRIÇÃO ESTADUAL DO SUBST. TRIB.	CNPJ
166760972		36.871.049/0001-67

DESTINATÁRIO/EMITENTE

NOME/RAZÃO SOCIAL			CNPJ/CPF	DATA DE EMISSÃO
ALDEIAS INFANTIS SOS BRASIL			35.797.364/0020-91	25/11/2022
ENDEREÇO	BAIRRO/DISTRITO		CEP	DATA DE ENTR./SAÍDA
AV AMARILIO TIAGO DOS SANTOS, 144	CENTRO		42700-130	25/12/2022
MUNICÍPIO	FONE/FAX	UF	INSCRIÇÃO ESTADUAL	HORA ENTR./SAÍDA
Lauro de Freitas	(71) 99998-0286	BA		

FATURA

CALCULO DO IMPOSTO

BASE DE CÁLC. DO ICMS	VALOR DO ICMS	BASE DE CÁLC. DO ICMS ST	VALOR DO ICMS ST	V. IMP. IMPORTAÇÃO	V. ICMS UF REMET.	VALOR DO FCP	VALOR DO PIS	V. TOTAL DE PRODUTOS
0,00	0,00	0,00	0,00		0,00	0,00	0,00	29637,92
VALOR DO FRETE	VALOR DO SEGURO	DESCONTO	OUTRAS DESP.	VALOR DO IPI	V. ICMS UF DEST.	V. APROX. DO TRIBUTO	VALOR DA CONFINS	V. TOTAL DA NOTA
0,00	0,00	0,00	0,00	0,00	0,00	9138.77	0,00	29637,92

TRANSPORTADOR/VOLUMES TRANSPORTADOS

RAZÃO SOCIAL	FRETE POR CONTA	CÓDIGO ANTT	PLACA	UF	CNPJ/CPF
	0 - Emitente 1 - Destinatário 2 - Terceiros: 9				

ENDEREÇO	MUNICÍPIO	UF	INSC. ESTADUAL

QUANTIDADE	ESPÉCIE	MARCA	NUMERAÇÃO	PESO BRUTO	PESO LÍQUIDO

DADOS DO PRODUTO/SERVIÇO

CÓDIGO	DESCRIÇÃO DO PRODUTO/SERVIÇO	NCM/SH	CST	CFOP	UN	QTD.	VLR.UNIT	VLR.TOTAL	BC ICMS	VLR.ICMS	VLR.IPI	ALIQ.ICMS	ALIQ.IPI
0000000986577	JARRA DE SUCO PLASTICO	39241000	0102	5102	UN	3,000	31,19	93,57	0,00	0,00	0,00		0,00
0000000000033	CONJUNTO DE JOGO AMERICANO PARA REFEICAO	39241000	0102	5102	UN	12,000	17,99	215,88	0,00	0,00	0,00		0,00
0000000968544	JOGO DE CANECA LEITEIRA	73239300	0102	5102	UN	2,000	58,79	117,58	0,00	0,00	0,00		0,00
0000000968574	CONJUNTO DE PANELA - 10 PECAS	85167910	0102	5102	UN	1,000	900,00	900,00	0,00	0,00	0,00		0,00
0000009865210	CONJUNTO PANELA CACAROLA ALUMINIO	85167910	0102	5102	UN	1,000	223,19	223,19	0,00	0,00	0,00		0,00
0000000976532	LIXEIRA DE BANHEIRO COM TAMPA PLASTICO	39249000	0102	5102	UN	6,000	44,28	265,68	0,00	0,00	0,00		0,00
0000000085482	PANELA DE PRESSAO TAM. G	85167910	0102	5102	UN	1,000	277,08	277,08	0,00	0,00	0,00		0,00
0000000986570	PANELA DE PRESSAO 7l	85167910	0102	5102	UN	1,000	145,08	145,08	0,00	0,00	0,00		0,00
0000000987400	PORTA MANTIMENTOS CONJ 6 PECAS VIDRO	39241000	0102	5102	UN	2,000	14,40	28,80	0,00	0,00	0,00		0,00
0000000963200	QUADRO INFANTIL DECORATIVO PARA QUARTO	97012100	0102	5102	UN	4,000	89,88	359,52	0,00	0,00	0,00		0,00
0000000000027	TRAVESSA DE VIDRO MARINEX	96151100	0102	5102	UN	3,000	83,99	251,97	0,00	0,00	0,00		0,00

CALCULO DO ISSQN

INSCRIÇÃO MUNICIPAL	VALOR TOTAL DOS SERVIÇOS	BASE DE CÁLCULO DO ISSQN	VALOR DO ISSQN
	0,00	0,00	0,00

DADOS ADICIONAIS

INFORMAÇÕES COMPLEMENTARES
Pedido: 44; DOCUMENTO EMITIDO POR ME OU EPP OPTANTE PELO SIMPLES NACIONAL. NÃO GERA DIREITO A CRÉDITO FISCAL DE ICMS. (Documento emitido através do MarketUP.)

RESERVA AO FISCO

Aldeias Infantis SOS
Olivia M. Quesado Valente Freitas
Gestora de Território

35.797.364/0020-91
ALDEIAS INFANTIS SOS BRASIL
Amarilio Tiago dos Santos, nº 144
Centro
CEP:42.703-750
LAURO DE FREITAS BA

Termo de Colaboração Nº 001/2022 - Acolhimento de Crianças e/ou Adolescentes, na Modalidade Casa Lar

ATESTO QUE OS SERVIÇOS FORAM PRESTADOS E/OU OS MATERIAIS FORAM RECEBIDOS
EM 25 / 11 / 2022

ASSINATURA DO PRESIDENTE OU DIRETOR DA ENTIDADE

Emitido por MarketUP.com

CONFERE COM A INTERNET

RECEBEMOS DE ROBBI CASTER DA CRUZ SUEIRA 02531460543 OS PRODUTOS E SERVIÇOS CONSTANTES NA NOTA FISCAL INDICADA AO LADO		NF-e Nº 49 Série 1
DATA DE RECEBIMENTO	IDENTIFICAÇÃO DE ASSINATURA DO RECEBEDOR	

MarketUP

ROBBI CASTER DA CRUZ SUEIRA 02531460543
Rua Desembargador Manoel Pereira, 75
Costa Azul - 41760-150
Salvador - BA - Fone: (71) 7400-1119

DANFE
DOCUMENTO AUXILIAR DA NOTA FISCAL ELETRÔNICA
0 - ENTRADA
1 - SAÍDA: 1
Nº 49
SÉRIE: 1
PÁGINA 7 DE 8

CONTROLE DO FISCO

CHAVE DE ACESSO
29221136871049000167550010000000491244939684

Consulta de autenticidade no portal nacional da NF-e www.nfe.fazenda.gov.br/portal ou no site da Sefaz Autorizada.

NATUREZA DA OPERAÇÃO	PROTOCOLO DE AUTORIZAÇÃO DE USO
Venda Dentro do Estado	129220351416575

INSCRIÇÃO ESTADUAL	INSCRIÇÃO ESTADUAL DO SUBST. TRIB.	CNPJ
166760972		36.871.049/0001-67

DESTINATÁRIO/EMITENTE

NOME/RAZÃO SOCIAL			CNPJ/CPF	DATA DE EMISSÃO
ALDEIAS INFANTIS SOS BRASIL			35.797.364/0020-91	25/11/2022
ENDEREÇO	BAIRRO/DISTRITO		CEP	DATA DE ENTR./SAÍDA
AV AMARILIO TIAGO DOS SANTOS, 144	CENTRO		42700-130	25/12/2022
MUNICÍPIO	FONE/FAX	UF	INSCRIÇÃO ESTADUAL	HORA ENTR./SAÍDA
Lauro de Freitas	(71) 99998-0286	BA		

FATURA

CALCULO DO IMPOSTO

BASE DE CÁLC. DO ICMS	VALOR DO ICMS	BASE DE CÁLC. DO ICMS ST	VALOR DO ICMS ST	V. IMP. IMPORTAÇÃO	V. ICMS UF REMET.	VALOR DO FCP	VALOR DO PIS	V. TOTAL DE PRODUTOS
0,00	0,00	0,00	0,00		0,00	0,00	0,00	29637,92
VALOR DO FRETE	VALOR DO SEGURO	DESCONTO	OUTRAS DESP.	VALOR DO IPI	V. ICMS UF DEST.	V. APROX. DO TRIBUTO	VALOR DA CONFINS	V. TOTAL DA NOTA
0,00	0,00	0,00	0,00	0,00	0,00	9138.77	0,00	29637,92

TRANSPORTADOR/VOLUMES TRANSPORTADOS

RAZÃO SOCIAL	FRETE POR CONTA	CÓDIGO ANTT	PLACA	UF	CNPJ/CPF
	0 - Emitente 1 - Destinatário 2 - Terceiros: 9				

ENDEREÇO	MUNICÍPIO	UF	INSC. ESTADUAL

QUANTIDADE	ESPÉCIE	MARCA	NUMERAÇÃO	PESO BRUTO	PESO LÍQUIDO

DADOS DO PRODUTO/SERVIÇO

CÓDIGO	DESCRIÇÃO DO PRODUTO/SERVIÇO	NCM/SH	CST	CFOP	UN	QTD.	VLR.UNIT	VLR.TOTAL	BC ICMS	VLR.ICMS	VLR.IPI	ALIQ.ICMS	ALIQ.IPI
0000000896300	UTENSILIOS DE COZINHA	39241000	0102	5102	UN	15,000	10,79	161,85	0,00	0,00	0,00		0,00
0000000000028	VASILHAS PLASTICAS TAM. P M G	01012900	0102	5102	UN	15,000	11,88	178,20	0,00	0,00	0,00		0,00
0000000789900	ALMOFADA PARA SOFA	94016100	0102	5102	UN	6,000	47,88	287,28	0,00	0,00	0,00		0,00
0000000005569	COLCHAS DE SOLTEIRO DE FORRO ESTAMPADO	94044000	0102	5102	UN	15,000	95,88	1438,20	0,00	0,00	0,00		0,00
0000000078945	JOGO DE LENCOL DE SOLTEIRO COM FRONHA E FORRO	48182000	0102	5102	UN	20,000	107,40	2148,00	0,00	0,00	0,00		0,00
0000000968580	CONJUNTO DE TOALHA DE BANHO - 2 PECAS	63029100	0102	5102	UN	20,000	83,88	1677,60	0,00	0,00	0,00		0,00
0000000874200	MANTA SOLTEIRO LISA	63014000	0102	5102	UN	15,000	91,08	1366,20	0,00	0,00	0,00		0,00
0000000000066	PANO DE PRATO COLORIDOS	63029100	0102	5102	UN	10,000	7,20	72,00	0,00	0,00	0,00		0,00
0000000000017	TOALHA DE PISO P/BANHEIRO	63026000	0102	5102	UN	10,000	47,99	479,90	0,00	0,00	0,00		0,00
0000000085630	TOALHA DE MESA TECIDO 12 LUGARES	63025300	0102	5102	UN	3,000	179,88	539,64	0,00	0,00	0,00		0,00
0000001024800	TOALHA DE MESA PLASTICO 12 LUGARES	48183000	0102	5102	UN	2,000	107,99	215,98	0,00	0,00	0,00		0,00

CALCULO DO ISSQN

INSCRIÇÃO MUNICIPAL	VALOR TOTAL DOS SERVIÇOS	BASE DE CÁLCULO DO ISSQN	VALOR DO ISSQN
	0,00	0,00	0,00

DADOS ADICIONAIS

INFORMAÇÕES COMPLEMENTARES
Pedido: 21. DOCUMENTO EMITIDO POR ME OU EPP OPTANTE PELO SIMPLES NACIONAL. NÃO GERA DIREITO A CRÉDITO FISCAL DE IPI. Emitido atraves do MarketUP.)

RESERVADO AO FISCO

Termo de Colaboração N° 001/2022 - Acolhimento de Crianças e/ou Adolescentes, na Modalidade Casa Lar

Aldeias Infantis SOS
Olivia M. Quesado Valente Freitas
Gestora de Território

35.797.364/0020-91
ALDEIAS INFANTIS SOS BRASIL
Amarilio Tiago dos Santos, nº 144
Centro
CEP:42.703-750
LAURO DE FREITAS BA

ATESTO QUE OS SERVIÇOS FORAM PRESTADOS E/OU OS MATERIAIS FORAM RECEBIDOS
EM 25 / 11 / 2022

ASSINATURA DO PRESIDENTE OU DIRETOR DA ENTIDADE

Emitido por MarketUP.com

CONFERE COM A INTERNET

RECEBEMOS DE ROBBI CASTER DA CRUZ SUEIRA 02531460543 OS PRODUTOS E SERVIÇOS CONSTANTES NA NOTA FISCAL INDICADA AO LADO		NF-e Nº 49 Série 1
DATA DE RECEBIMENTO	IDENTIFICAÇÃO DE ASSINATURA DO RECEBEDOR	

MarketUP

ROBBI CASTER DA CRUZ SUEIRA 02531460543
Rua Desembargador Manoel Pereira, 75
Costa Azul - 41760-150
Salvador - BA - Fone: (71) 7400-1119

DANFE
DOCUMENTO AUXILIAR DA NOTA FISCAL ELETRÔNICA
0 - ENTRADA
1 - SAÍDA
1
Nº 49
SÉRIE: 1
PÁGINA 8 DE 8

CONTROLE DO FISCO

CHAVE DE ACESSO
29221136871049000167550010000000491244939684

Consulta de autenticidade no portal nacional da NF-e www.nfe.fazenda.gov.br/portal ou no site da Sefaz Autorizada.

NATUREZA DA OPERAÇÃO		PROTOCOLO DE AUTORIZAÇÃO DE USO
Venda Dentro do Estado		129220351416575
INSCRIÇÃO ESTADUAL	INSCRIÇÃO ESTADUAL DO SUBST. TRIB.	CNPJ
166760972		36.871.049/0001-67

DESTINATÁRIO/EMITENTE

NOME/RAZÃO SOCIAL			CNPJ/CPF	DATA DE EMISSÃO
ALDEIAS INFANTIS SOS BRASIL			35.797.364/0020-91	25/11/2022
ENDEREÇO	BAIRRO/DISTRITO		CEP	DATA DE ENTR./SAÍDA
AV AMARILIO TIAGO DOS SANTOS, 144	CENTRO		42700-130	25/12/2022
MUNICÍPIO	FONE/FAX	UF	INSCRIÇÃO ESTADUAL	HORA ENTR./SAÍDA
Lauro de Freitas	(71) 99998-0286	BA		

FATURA

CALCULO DO IMPOSTO

BASE DE CÁLC. DO ICMS	VALOR DO ICMS	BASE DE CÁLC. DO ICMS ST	VALOR DO ICMS ST	V. IMP. IMPORTAÇÃO	V. ICMS UF REMET.	VALOR DO FCP	VALOR DO PIS	V. TOTAL DE PRODUTOS
0,00	0,00	0,00	0,00		0,00	0,00	0,00	29637,92
VALOR DO FRETE	VALOR DO SEGURO	DESCONTO	OUTRAS DESP.	VALOR DO IPI	V. ICMS UF DEST.	V. APROX. DO TRIBUTO	VALOR DA CONFINS	V. TOTAL DA NOTA
0,00	0,00	0,00	0,00	0,00	0,00	9138.77	0,00	29637,92

TRANSPORTADOR/VOLUMES TRANSPORTADOS

RAZÃO SOCIAL	FRETE POR CONTA	CÓDIGO ANTT	PLACA	UF	CNPJ/CPF
	0 - Emitente 1 - Destinatário 2 - Terceiros 9				

ENDEREÇO	MUNICÍPIO	UF	INSC. ESTADUAL

QUANTIDADE	ESPÉCIE	MARCA	NUMERAÇÃO	PESO BRUTO	PESO LÍQUIDO

DADOS DO PRODUTO/SERVIÇO

CÓDIGO	DESCRIÇÃO DO PRODUTO/SERVIÇO	NCMSH	CST	CFOP	UN	QTD.	VLR.UNIT	VLR.TOTAL	BC ICMS	VLR.ICMS	VLR.IPI	ALIQ.ICMS	ALIQ.IPI
0000000020177	CORDA PARA VARAL	56079090	0102	5102	UN	2,000	25,00	50,00	0,00	0,00	0,00		0,00
0000005241007	VARAL DE CHAO	73239900	0102	5102	UN	1,000	180,00	180,00	0,00	0,00	0,00		0,00

CALCULO DO ISSQN

INSCRIÇÃO MUNICIPAL	VALOR TOTAL DOS SERVIÇOS	BASE DE CÁLCULO DO ISSQN	VALOR DO ISSQN
	0,00	0,00	0,00

DADOS ADICIONAIS

INFORMAÇÕES COMPLEMENTARES	RESERVA AO FISCO
[illegible] PELO SIMPLES NACIONAL. NÃO [illegible] (Informações Adicionais do MarketUP.)	

35.797.364/0020-91
ALDEIAS INFANTIS SOS BRASIL
Amarilio Tiago dos Santos, nº 144
Centro
CEP:42.703-750
LAURO DE FREITAS BA

Termo de Colaboração Nº 001/2022 - Acolhimento de Crianças e/ou Adolescentes, na Modalidade Casa Lar

Aldeias Infantis SOS
Olivia M. Quesado Valente Freitas
Gestora de Território

ATESTO QUE OS SERVIÇOS FORAM PRESTADOS E/OU OS MATERIAIS FORAM RECEBIDOS
EM 25 / 11 / 2022
ASSINATURA DO PRESIDENTE OU DIRETOR DA ENTIDADE

Emitido por MarketUP.com
CONFERE COM A INTERNET

Orçamento: 24

ROBBI CASTER DA CRUZ SUEIRA 02531460543
RBJJ MATERIAIS
CNPJ: 36871049000167
Rua Desembargador Manoel Pereira, 75
41760150 - Salvador - BA
(71) 7400-1119

ORÇAMENTO DE VENDA

Orçamento: **24** Vendedor: **ROBBI CASTER DA CRUZ SUEIRA**

Cliente: **ALDEIAS INFANTIS SOS BRASIL**

CNPJ: **35.797.364/0020-91**

E-Mail: **aldeias.sos.ba@terra.com.br** Telefone: **(71) 99998-0286**

Emissão: **25/11/2022** Data de entrega: **25/12/2022** Data de validade: **25/12/2022**

ENDEREÇO DE COBRANÇA

Endereço: **AV AMARILIO TIAGO DOS SANTOS** Número: **144**

Bairro: **CENTRO** CEP: **42700-130** Cidade: **Lauro de Freitas** Estado: **BA**

ENDEREÇO DE ENTREGA

Endereço: **AV AMARILIO TIAGO DOS SANTOS** Número: **144**

Bairro: **CENTRO** CEP: **42700-130** Cidade: **Lauro de Freitas** Estado: **BA**

ITENS DO ORÇAMENTO

Referência	Descrição	Unidade	Quantidade	Unitário	Desconto	Total
7500855463	VENTILADOR DE PAREDE VENTISOL 3 PÁS	Unidade	4,000	R$ 380,00	R$ 0,00	R$ 1.520,00
7854699	ARMARIO PARA BANHEIRO COM ESPELHO	Unidade	3,000	R$ 75,00	R$ 0,00	R$ 225,00
85447730	KIT ACESSORIOS 3 PEÇAS PARA BANHEIRO	Unidade	4,000	R$ 99,00	R$ 0,00	R$ 396,00
78143652	SUPORTE COM GANCHO PARA COZINHA	Unidade	1,000	R$ 48,00	R$ 0,00	R$ 48,00
8966532	CESTO ROUPA SUJA ORGANIZADOR BANHEIRO - GRANDE	Unidade	3,000	R$ 70,00	R$ 0,00	R$ 210,00
9685325	LIXEIRA BASCULANTE PLASTICA - GRANDE	Unidade	2,000	R$ 95,00	R$ 0,00	R$ 190,00
65983320	ESPELHO DE PAREDE GRANDE COM MOLDURA	Unidade	5,000	R$ 170,00	R$ 0,00	R$ 850,00
968532214	MESA ESCRIVANINHA PARA COMPUTADOR	Unidade	2,000	R$ 450,00	R$ 0,00	R$ 900,00
96584120	ANTENA DIGITAL PARA TV	Unidade	2,000	R$ 50,00	R$ 0,00	R$ 100,00
9856641	TAPETE GRANDE PARA SALA	Unidade	1,000	R$ 200,00	R$ 0,00	R$ 200,00
5885474	SUPORTE FIXO PARA TV	Unidade	2,000	R$ 58,00	R$ 0,00	R$ 116,00
9632541	GANCHO PARA REDE SOBREPOR COM 2 PÇ	Unidade	2,000	R$ 40,00	R$ 0,00	R$ 80,00
2000000000007	MANGUEIRA E RELOGIO DE GÁS	Unidade	1,000	R$ 70,00	R$ 0,00	R$ 70,00
86524411	VASO DE PLANTA DECORATIVO COM PALMEIRA	Unidade	6,000	R$ 230,00	R$ 0,00	R$ 1.380,00
96521422	KIT TAPETE DE BANHEIRO - 3 PEÇAS	Unidade	6,000	R$ 35,00	R$ 0,00	R$ 210,00
968541	KIT DE QUADROS DECORATIVOS DIVERSOS	Unidade	5,000	R$ 110,00	R$ 0,00	R$ 550,00
85	ARRANJOS DE FLORES SINTÉTICAS TAM.G	Unidade	2,000	R$ 150,00	R$ 0,00	R$ 300,00
7854632	APARADOR FLUTUANTE COM 1 PUFF	Unidade	1,000	R$ 500,00	R$ 0,00	R$ 500,00
9632145200	ESCORREGADOR INFANTIL PLASTICA MED	Unidade	1,000	R$ 450,00	R$ 0,00	R$ 450,00
64321005	ARVORE DE NATAL GRANDE C/ KIT DECORATIVO	Unidade	1,000	R$ 350,00	R$ 0,00	R$ 350,00
745120113	CONJUNTO MESA COM 4 CADEIRAS CANOA PLASTIC NEW	Unidade	1,000	R$ 280,00	R$ 0,00	R$ 280,00
2000000000002	BALDE DE LIXO	Unidade	1,000	R$ 70,00	R$ 0,00	R$ 70,00
7541220	ESPELHO REDONDO PARA BANHEIRO	Unidade	1,000	R$ 75,00	R$ 0,00	R$ 75,00
6958220	ARRANJO DE FLORES NATURAIS	Unidade	2,000	R$ 144,00	R$ 0,00	R$ 288,00
7965	BANDEJAS DE AÇO INOX	Unidade	2,000	R$ 108,00	R$ 0,00	R$ 216,00
64210015	BANDEJA PLASTICA	Unidade	3,000	R$ 48,00	R$ 0,00	R$ 144,00
41250078	BRINQUEDO PEDAGOGICO DIVERSOS	Unidade	10,000	R$ 45,32	R$ 0,00	R$ 453,20
9574120	CALDEIRAO ALUMINIO MED	Unidade	1,000	R$ 168,00	R$ 0,00	R$ 168,00
97410052	CALDEIRAO ALUMINIO PEQ	Unidade	1,000	R$ 144,00	R$ 0,00	R$ 144,00
4152007	CANECA DE CERAMICA	Unidade	[illegible]	R$ 17,16	R$ 0,00	R$ 257,40

CONFERE COM A INTERNET

Termo de Colaboração Nº 001/2022 - Acolhimento de Crianças e/ou Adolescentes, na Modalidade Casa Lar

Aldeias Infantis SOS
Olivia M. Quesado Valente Freitas
Gestora de Território

Orçamento: 24

FORMA / CONDIÇÕES DE PAGAMENTO

Descrição	Vencimento	Valor	Observação
TRANSFERÊNCIA (À VISTA) [1 / 1]	25/11/2022	29.637,92	

OBSERVAÇÕES

Assinatura do Comprador

Assinatura do Recebedor

EMISSOR GRATUITO MarketUP.COM

Impresso em: 25/11/2022 18:21:22

CONFERE COM
A
INTERNET

Termo de Colaboração
Nº 001/2022 - Acolhimento de
Crianças e/ou Adolescentes, na
Modalidade Casa Lar

Aldeias Infantis SOS
Olivia M. Quesado Valente Freitas
Gestora de Território

35.797.364/0020-91
ALDEIAS INFANTIS SOS BRASIL
Amarilio Tiago dos Santos, nº 144
Centro
CEP:42.703-750
LAURO DE FREITAS BA

COMERCIAL SILVA

LAUDELINO MARCOS DA SILVA 04799241559
R VINTE E NOVE DE OUTUBRO – ITAPUÃ- CEP 41.610-530
(71) 9321-4060

Realização de orçamento para Aldeias Infantis - CNPJ: 35.797.364/0020-91.

Data 24/11/2022

ARRANJO DE FLORES	2	R$	161,28	R$	338,69
BANDEJA AÇO INOXIDAVEL	2	R$	122,04	R$	248,96
BANDEJA DE PLASTICO	3	R$	54,72	R$	169,08
BRINQUEDOS PEDAGOGICOS DIVERSOS	10	R$	50,76	R$	532,96
CALDEIRÃO ALUMINIO TAM.M	1	R$	189,84	R$	193,64
CALDEIRÃO ALUMINIO TAM.P	1	R$	164,16	R$	169,08
CANECA CERAMICA	15	R$	19,22	R$	302,70
CHALEIRA DE AÇO INOXIDAVEL COM ALÇA	1	R$	131,52	R$	134,15
CONJUNTO ASSADEIRA DE VIDRO C/ 6 PECAS	2	R$	218,87	R$	450,87
CONJ. DE BACIA PLASTICA	3	R$	19,89	R$	62,66
CONJ. DE BALDES	4	R$	24,41	R$	99,58
CONJ. DE ASSADEIRA REDONDA INOX	1	R$	164,15	R$	169,07
CONJ. DE ASSADEIRA RETANGULAR INOX	1	R$	135,74	R$	142,53
CONJ. DE FORMA DE PUDIM INOX	1	R$	94,91	R$	96,81
CONJ. JANTAR 42 PECAS	4	R$	410,40	R$	1.690,85
CONJ. PANELA ALUMINIO - 5 PECAS	1	R$	201,73	R$	211,82
CONJ. SOBREMESA - 6 PECAS	3	R$	81,35	R$	248,93
COPO VIDRO P AGUA	15	R$	4,51	R$	69,75
COPO VIDRO P SUCO	15	R$	5,36	R$	84,50
CUSCUZEIRO ALUMINIO TAM.G	1	R$	74,58	R$	76,07
CUSCUZEIRO ALUMINIO TAM.M	1	R$	38,29	R$	39,44
DESCANSADOR DE PANELAS	6	R$	13,04	R$	82,13
ESCORREDOR DE MACARRAO INOX	1	R$	74,57	R$	76,06
ESCORREDOR DE PIA	1	R$	246,58	R$	253,98
ESPELHO P/ DECORAÇÃO	1	R$	268,79	R$	282,23

CONFERE COM
A
INTERNET

Termo de Colaboração
Nº 001/2022 - Acolhimento de
Crianças e/ou Adolescentes, na
Modalidade Casa Lar

Aldeias Infantis SOS
Olivia M. Quesado Valente Freitas
Gestora de Território

SUPORTE COM GANCHO PARA COZINHA	1	R$	52,80	R$	52,80
CESTO ROUPA SUJA ORGANIZADOR BANHEIRO GRANDE	3	R$	77,70	R$	233,10
LIXEIRAS GRANDES	2	R$	107,35	R$	214,70
ESPELHOS GRANDES	5	R$	187,00	R$	935,00
MESAS PARA COMPUTADOR	2	R$	499,50	R$	999,00
ANTENA TV	2	R$	56,50	R$	113,00
TAPETE GRANDE P SALA	1	R$	220,00	R$	220,00
SUPORTE FIXO P TV	2	R$	64,38	R$	128,76
GANCHO DE REDE	2	R$	45,20	R$	90,40
REGISTRO E MANGUEIRA P/ GÁS	1	R$	77,00	R$	77,00
CAQUEIROS COM PALMEIRAS	4	R$	255,30	R$	1.021,20
TAPETES PARA BANHEIRO	6	R$	39,55	R$	237,30
QUADROS DECORATIVOS	1	R$	935,00	R$	935,00
CONJ. ESPELHO, PUFF E APARADOR FLUTUANTE	1	R$	555,00	R$	555,00
ESCORREGADORA PLÁSTICA	1	R$	508,50	R$	508,50
ÁRVORE DE NATAL COM ACESSORIOS	1	R$	385,00	R$	385,00
MESA PLÁSTICA 4 CADEIRAS	1	R$	310,80	R$	310,80
CAQUEIROS PARA ENTRADAS	2	R$	248,40	R$	496,80
CONJ DE TOALHA, PAPEL HIGIÊNICO E SABONETE	1	R$	104,94	R$	104,94
BALDE DE LIXO	1	R$	75,60	R$	75,60
ESPELHO PARA BANHEIRO TAM. M	1	R$	79,50	R$	79,50
TOTAL				**R$ 34.070,49**	

39.787.328/0001-35
LAUDELINO MARCOS DA SILVA
Rua Vinte e Nove de Outubro, Nº 35
Itapua - CEP 41.610-530
SALVADOR - BA

Termo de Colaboração
Nº 001/2022 - Acolhimento de Crianças e/ou Adolescentes, na Modalidade Casa Lar

CONFERE COM
A
INTERNET

Aldeias Infantis SOS
Olivia M. Quesado Valente Freitas
Gestora de Território

Cotação de preços

JFF VARIEDADES E FINACIAMENTOS

Cotação de Preços que faz a empresa Aldeias Infantis SOS Brasil, estabelecida no(a) Centro – Lauro de Freitas, conforme especificadas na **Solicitação de Cotação de Preços**, para o(s) material(ais) a seguir especificados:

Item	Descrição	Unid. Medida	Qtde	Preço Unitário	Preço Total	Observações
1	Arranjo de flores	Unid.	2	R$ 169,34	R$ 338,69	
2	Almofadas Tam. pequenas	Unid.	6	R$ 56,31	R$ 337,84	
3	Antena tv	Unid.	2	R$ 59,89	R$ 119,78	
4	Armários com espelho para banheiro	Unid.	3	R$ 84,92	R$ 254,75	
5	Árvore de natal com bolas	Unid.	1	R$ 423,50	R$ 423,50	
6	Balde de lixo	Unid.	1	R$ 82,40	R$ 82,40	
7	Bandeja de aço inox	Unid.	2	R$ 124,48	R$ 248,96	
8	Bandeja de plástico	Unid.	3	R$ 56,36	R$ 169,08	
9	Brinquedos pedagogicos variaveis	Unid.	10	R$ 53,30	R$ 532,96	
10	Caldeirao de aluminio Tam. médio	Unid.	1	R$ 193,64	R$ 193,64	
11	Caldeirao de aluminio Tam. pequeno	Unid.	1	R$ 169,08	R$ 169,08	
12	Caneca de cerâmica	Unid.	15	R$ 20,18	R$ 302,70	
13	Caqueiros com palmeiras	Unid.	4	R$ 260,41	R$ 1.041,62	
14	Caqueiros com planta Tam. Grande	Unid.	2	R$ 270,76	R$ 541,51	
15	Cesto roupa suja organizador Tam.grande	Unid.	3	R$ 79,25	R$ 237,76	
16	Chaleira de aço inox com alças	Unid.	1	R$ 134,15	R$ 134,15	
17	Colcha	Unid.	15	R$ 110,51	R$ 1.657,67	
18	Conjunto de assadeira redonda de aço inox	Unid.	1	R$ 169,07	R$ 169,07	
19	Conjunto de assadeira retangular de aço inox	Unid.	1	R$ 142,53	R$ 142,53	

CONFERE COM A INTERNET

Aldeias Infantis SOS
Olivia M. Quesada Valente Freitas
Gestora de Território

Termo de Colaboração
Nº 001/2022 - Acolhimento de Crianças e/ou Adolescentes, na Modalidade Casa Lar

20	Conjunto de assadeiras de vidro 6peças	Unid.	2	R$ 225,43	R$ 450,87	
21	Conjunto de bacia plástica	Unid.	3	R$ 20,89	R$ 62,66	
22	Conjunto de baldes	Unid.	4	R$ 24,90	R$ 99,58	
23	Conjunto de formas de pudim de aço inox	Unid.	1	R$ 96,81	R$ 96,81	
24	Conjunto de lençol 2 peças	Unid.	20	R$ 126,11	R$ 2.522,18	
25	Conjunto de panelas 10peças	Unid.	1	R$ 1.056,78	R$ 1.056,78	
26	Conjunto de toalha de banho 2 peças	Unid.	20	R$ 98,64	R$ 1.972,86	
27	Conjunto frigideira 4peças	Unid.	1	R$ 352,80	R$ 352,80	
28	Conjunto p/ sobremesa 6peças	Unid.	3	R$ 82,98	R$ 248,93	
29	Conjunto panela cacarola aluminio	Unid.	1	R$ 262,47	R$ 262,47	
30	Conjunto panela de aluminio 5peças	Unid.	1	R$ 211,82	R$ 211,82	
31	Conjunto para jantar com 42 peças	Unid.	4	R$ 422,71	R$ 1.690,85	CONFERE COM A INTERNET
32	Copos de vidro	Unid.	15	R$ 4,65	R$ 69,75	
33	Copos de vidro diversos	Unid.	15	R$ 5,63	R$ 84,50	
34	Corda varal	Unid.	2	R$ 29,40	R$ 58,80	
35	Cuscuzeiro de aluminio Tam. grande	Unid.	1	R$ 76,07	R$ 76,07	
36	Cuscuzeiro de aluminio Tam. médio	Unid.	1	R$ 39,44	R$ 39,44	Aldeias Infantis SOS Olívia M. Quesado Valente Freitas Gestora de Território
37	Descansador de panela	Unid.	6	R$ 13,69	R$ 82,13	
38	Escorredor de macarrao em aço inox	Unid.	1	R$ 76,06	R$ 76,06	
39	Escorredor de pia	Unid.	1	R$ 253,98	R$ 253,98	
40	Escorrega de plástica	Unid.	1	R$ 539,01	R$ 539,01	
41	Espelho decorado	Unid.	1	R$ 282,23	R$ 282,23	Termo de Colaboração N° 001/2022 - Acolhimento de Crianças e/ou Adolescentes, na
42	Espelho medio com moldura	Unid.	4	R$ 179,79	R$ 719,18	
43	Espelho para banheiro simples	Unid.	1	R$ 82,68	R$ 82,68	
44	Espelhos Tam.grande	Unid.	5	R$ 205,70	R$ 1.028,50	

SISBB - SISTEMA DE INFORMACOES BANCO DO BRASIL
28/11/2022 - AUTOATENDIMENTO - 08.24.14
5695205695 0001

Comprovante Pix

CLIENTE: ALDEIAS I SOS BRASIL
AGENCIA: 5695-2 CONTA: 9.080-8

==========

SOBRE A TRANSACAO

ID: E00000000202211281117032701569 18
CNPJ DO PAGADOR: 35.797.364/0020-91
VALOR: 29.637,92
DATA: 28/11/2022 - 08:22:42
DESCRICAO:Gastos implantacao casa lar e escritor
io

PAGO PARA: Rbjj Materiais
CNPJ: 36.871.049/0001-67
CHAVE PIX: rbjjmateriais*gmail.com
INSTITUICAO: 37880206 CORA SCD S.A.
AGENCIA: 0001 - CONTA: 00000000000015013909
TIPO DE CONTA: Conta Pagamento

Esta transação pode ser tarifada em até 0,99%,
com valor máximo de R$ 10,00.

Notificacao enviada em: 28/11/2022 - 08:22:43

==========

DOCUMENTO: 112801
AUTENTICACAO SISBB: A.BB0.CAA.BF0.306.264

==========

E hoje!
A Black Friday do BB esta batendo um bolao.
Confira em bb.com.br/blackfriday e aproveite.

==========

Central de Atendimento BB
4004 0001
Consultas, informacoes e servicos transacionais.

SAC BB
0800 729 0722
Informacoes, reclamacoes, cancelamento de produtos e servicos.

Ouvidoria
0800 729 5678
Reclamacoes nao solucionadas nos canais habituais agencia, SAC e Demais canais de atendimento.

CONFERE COM A INTERNET

35.797.364/0020-91
ALDEIAS INFANTIS SOS BRASIL
Amarílio Tiago dos Santos, nº 144
Centro
CEP:42.703-750
LAURO DE FREITAS BA

Termo de Colaboração
Nº 001/2022 - Acolhimento de Crianças e/ou Adolescentes, na Modalidade Casa Lar

Aldeias Infantis SOS
Olívia M. Quesado Valente Freitas
Gestora de Território

ALDEIAS INFANTIS SOS BRASIL

REQUISIÇÃO

Facility	Unidade de Programa	Data	Numero
R0028532	SFC Lauro de Freitas - BA	30/11/2022	28532221130007

Operações Parametrizadas	92610001	Cuenta	Banco	Agencia	Conta
Pagamento de Salários		4021BK2037	L - Banco do Brasil S	5695	000009080-8

Cuenta Aplic	Nome / Razão Social	Cheque	Valor (R$)
35797364002091	Aldeias Infantis SOS Brasil - BAHIA		7.226,00

Histórico

Salários a Pg - 11/2022 - 07 Colaboradores SFC

CONTABILIDADE

D/C	CodAudit	Conta	REQUISIÇÃO	Valor (R$)
D	4021CU1654	92610	Salários a Pg - Assistente Administrativo	760,00
D	4021CU1654	92610	Salários a Pg - Psicologo	1.257,00
D	4021CU1654	92610	Salários a Pg - Assistente Social	932,00
D	4021CU1654	92610	Salários a Pg - Assistente Casa Lar	670,00
D	4021CU1654	92610	Salários a Pg - Mae Social Substituta	896,00
D	4021CU1654	92610	Salários a Pg - Mae Social Substituta	896,00
D	4021CU1654	92610	Salários a Pg - Mae Social Substituta	1.815,00
C	4021CU1654	11100	Salários a Pg - 11/2022 - 07 Colaboradores SFC	-7.226,00

APROVAÇÕES

Feito por	Gestor	Procurador	Procurador	Procurador
	Joilsa Brito	Luiz Mendonça	Joilsa Brito	Michele de Jesus

Impresso por Maria Barretto em 01/12/2022 11:22:44

Requisição gerada em 01/12/2022 10:47:43

* PAGAMENTO DE SALÁRIOS 11/2022

Histórico	Valor
Salários a Pg - Assistente Administrativo	760,00
Salários a Pg - Psicologo	1.257,00
Salários a Pg - Assistente Social	932,00
Salários a Pg - Assistente Casa Lar	670,00
Salários a Pg - Mae Social Substituta	896,00
Salários a Pg - Mae Social Substituta	896,00
Salários a Pg - Mae Social Substituta	1.815,00
Salários a Pg - 11/2022 - 7 Colaboradores SFC	**R$ 7.226,00**

35.797.364/0020-91
ALDEIAS INFANTIS SOS BRASIL
Amarillo Tiago dos Santos, nº 144
Centro
CEP:42.703-750
LAURO DE FREITAS BA

Aldeias Infantis SOS
Olívia M. Quesado Valente Freitas
Gestora de Território

Termo de Colaboração
Nº 001/2022 - Acolhimento de
Crianças e/ou Adolescentes, na
Modalidade Casa Lar

ALDEIAS INFANTIS SOS BRASIL

35.797.364/0020-91

Demonstrativo de Pagamento Mensal

ALDEIA SOS BAHIA

Matrícula	Nome
9300	JANE ALVES DOS SANTOS

Função	Data Admissão	Codigo da Centro de Custo
MAE SUBSTITUTA	17/11/2022	2853200510

PIS	Data Crédito	Ref.	Dep. sal fam	IR
20340983366	30/11/2022	Novembro 2022	0	0

Composição do Salário		Local do Pagamento		
Salário Fixo 2.114,41	Discriminação das parcelas	Banco SEM CONTA	Agência SEM CONTA	C/C 9999999999

Mês / Ano	Evento	Discriminação	Ref	Proventos	Descontos
11 / 2022	0002	DIAS TRABALHADOS	14,00	986,72	
11 / 2022	0019	ARREDONDAMENTO	0,00	0,26	
11 / 2022	0195	SAL.HAB.IN NATURA	0,00	113,12	
11 / 2022	0196	SAL.ALIM.IN NATURA	0,00	113,12	
11/ 2022	0003	I.N.S.S.	9,00		90,98
11/ 2022	0197	DESC.SAL.HAB.IN NATURA	0,00		113,12
11/ 2022	0198	DESC.SAL.ALIM.IN NATURA	0,00		113,12

Base para FGTS 1212,96	FGTS do mês 97,03	Total de Proventos 1.213,22
Base Cál IRRF 1212,96	Pensão Alim. Extra Folha	Total de Descontos 317,22
Sal. Cont. INSS 1212,96	**Líquido a Receber =>**	**896,00**

Mensagem:

Termo de Colaboração Nº 001/2022 - Acolhimento de Crianças e/ou Adolescentes, na Modalidade Casa Lar

Aldeias Infantis SOS
Olívia M. Quesado Valente Freitas
Gestora de Território

SISBB - SISTEMA DE INFORMACOES BANCO DO BRASIL
30/11/2022 - AUTOATENDIMENTO - 16.34.59
5695205695 SEGUNDA VIA 0002

COMPROVANTE DE TRANSFERENCIA

COMPROVANTE DE

TED - TRANSFERENCIA ELETRONICA DISPONIVEL

CLIENTE: ALDEIAS I SOS BRASIL
AGENCIA: 5695-2 CONTA: 9.080-8

==========

FINALIDADE: 06 PAGAMENTO SALARIOS
REMETENTE : ALDEIAS I SOS BRASIL
BANCO: 104 - CAIXA ECONOMICA FEDERAL
AGENCIA: 2850-9 - DIAS D'AVILA
CONTA: 836.856.586-1

FAVORECIDO: JANE ALVES DOS SANTOS
CPF/CNPJ: 893.518.865-49
VALOR: R$ 896,00
DEBITO EM: 30/11/2022

==========

DOCUMENTO: 113001
AUTENTICACAO SISBB: E.C84.CD0.E46.029.B7A

CONFERE COM A INTERNET

35.797.364/0020-91
ALDEIAS INFANTIS SOS BRASIL
Amarilio Tiago dos Santos, nº 144
Centro
CEP:42.703-750
LAURO DE FREITAS BA

Termo de Colaboração
Nº 001/2022 - Acolhimento de
Crianças e/ou Adolescentes, na
Modalidade Casa Lar

Aldeias Infantis SOS
Olivia M. Quesado Valente Freitas
Gestora de Território

ALDEIAS INFANTIS SOS BRASIL

35.797.364/0020-91

Demonstrativo de Pagamento Mensal

ALDEIA SOS BAHIA

Matrícula	Nome
9301	MARIZETE DOS SANTOS CRUZ

Função	Data Admissão	Codigo da Centro de Custo
MAE SUBSTITUTA	17/11/2022	2853200510

PIS	Data Crédito	Ref.	Dep. sal fam	IR
12250331962	30/11/2022	Novembro 2022	0	0

Composição do Salário		Local do Pagamento		
Salário Fixo 2.114,41	Discriminação das parcelas	Banco SEM CONTA	Agência SEM CONTA	C/C 999999999

Mês / Ano	Evento	Discriminação	Ref	Proventos	Descontos
11 / 2022	0002	DIAS TRABALHADOS	14,00	986,72	
11 / 2022	0019	ARREDONDAMENTO	0,00	0,26	
11 / 2022	0195	SAL.HAB.IN NATURA	0,00	113,12	
11 / 2022	0196	SAL.ALIM.IN NATURA	0,00	113,12	
11/ 2022	0003	I.N.S.S.	9,00		90,98
11/ 2022	0197	DESC.SAL.HAB.IN NATURA	0,00		113,12
11/ 2022	0198	DESC.SAL.ALIM.IN NATURA	0,00		113,12

Base para FGTS 1212,96	FGTS do mês 97,03	Total de Proventos 1.213,22
Base Cál IRRF 1212,96	Pensão Alim. Extra Folha	Total de Descontos 317,22
Sal. Cont. INSS 1212,96	**Líquido a Receber =>**	**896,00**

Mensagem:

Termo de Colaboração Nº 001/2022 - Acolhimento de Crianças e/ou Adolescentes, na Modalidade Casa Lar

Aldeias Infantis SOS
Olívia M. Quesado Valente Freitas
Gestora de Território

SISBB - SISTEMA DE INFORMACOES BANCO DO BRASIL
30/11/2022 - AUTOATENDIMENTO - 16.35.19
5695205695 SEGUNDA VIA 0001

COMPROVANTE DE TRANSFERENCIA

COMPROVANTE DE

TED - TRANSFERENCIA ELETRONICA DISPONIVEL

CLIENTE: ALDEIAS I SOS BRASIL
AGENCIA: 5695-2 CONTA: 9.080-8

==========

FINALIDADE: 06 PAGAMENTO SALARIOS
REMETENTE : ALDEIAS I SOS BRASIL
BANCO: 077 - BANCO INTER
AGENCIA: 0001-9 - MATRIZ
CONTA: 16.029.182-8

FAVORECIDO: MARIZETE DOS SANTOS CRUZ
CPF/CNPJ: 489.814.785-20
VALOR: R$ 896,00
DEBITO EM: 30/11/2022

==========

DOCUMENTO: 113002
AUTENTICACAO SISBB: C.6EC.E31.2A3.470.7B9

CONFERE COM A INTERNET

Aldeias Infantis SOS
Olivia M. Quesado Valente Freitas
Gestora de Território

35.797.364/0020-91
ALDEIAS INFANTIS SOS BRASIL
Amarillo Tiago dos Santos, nº 144
Centro
CEP:42.703-750
LAURO DE FREITAS BA

Termo de Colaboração
Nº 001/2022 - Acolhimento de
Crianças e/ou Adolescentes, na
Modalidade Casa Lar

ALDEIAS INFANTIS SOS BRASIL

35.797.364/0020-91

Demonstrativo de Pagamento Mensal

ALDEIA SOS BAHIA

Matrícula	Nome
9298	DJAILSON CONCEIÇÃO ROCHA

Função	Data Admissão	Codigo da Centro de Custo
PSICOLOGO	17/11/2022	2853200510

PIS	Data Crédito	Ref.	Dep. sal fam	IR
20010451042	30/11/2022	Novembro 2022	0	0

Composição do Salário		Local do Pagamento		
Salário Fixo 2.917,60	Discriminação das parcelas	Banco SEM CONTA	Agência SEM CONTA	C/C 9999

Mês / Ano	Evento	Discriminação	Ref	Proventos	Descontos
11 / 2022	0002	DIAS TRABALHADOS	14,00	1.361,55	
11 / 2022	0019	ARREDONDAMENTO	0,00	0,03	
11 / 2022	0003	I.N.S.S.	9,00		104,35
11 / 2022	0520	VALE REFEICAO	0,00		0,23

Base para FGTS 1361,55	FGTS do mês 108,92	Total de Proventos 1.361,58
Base Cál IRRF 1361,55	Pensão Alim. Extra Folha	Total de Descontos 104,58
Sal. Cont. INSS 1361,55	**Líquido a Receber =>**	**1.257,00**

Mensagem:

Termo de Colaboração Nº 001/2022 - Acolhimento de Crianças e/ou Adolescentes, na Modalidade Casa Lar

Aldeias Infantis SOS
Olivio M. Quesado Valente Freitas
Gestora de Território

SISBB - SISTEMA DE INFORMACOES BANCO DO BRASIL
30/11/2022 - AUTOATENDIMENTO - 16.35.42
5695205695 SEGUNDA VIA 0003

COMPROVANTE DE TRANSFERENCIA

COMPROVANTE DE

TED - TRANSFERENCIA ELETRONICA DISPONIVEL

CLIENTE: ALDEIAS I SOS BRASIL
AGENCIA: 5695-2 CONTA: 9.080-8

==========

FINALIDADE: 06 PAGAMENTO SALARIOS
REMETENTE : ALDEIAS I SOS BRASIL
BANCO: 290 - PAGSEGURO INTERNET IP S.A.
AGENCIA: 0001-9
CONTA: 30.324.185-5

FAVORECIDO: DJAILSON CONCEICAO ROCHA
CPF/CNPJ: 021.810.985-73
VALOR: R$ 1.257,00
DEBITO EM: 30/11/2022

==========

DOCUMENTO: 113003
AUTENTICACAO SISBB: 3.08E.049.841.274.07F

CONFERE COM A INTERNET

35.797.364/0020-91
ALDEIAS INFANTIS SOS BRASIL
Amarílio Tiago dos Santos, nº 144
Centro
CEP:42.703-750
LAURO DE FREITAS BA

Aldeias Infantis SOS
Olívia M. Quessado Valente Freitas
Gestora de Território

Termo de Colaboração
Nº 001/2022 - Acolhimento de
Crianças e/ou Adolescentes, na
Modalidade Casa Lar

ALDEIAS INFANTIS SOS BRASIL

35.797.364/0020-91

Demonstrativo de Pagamento Mensal

ALDEIA SOS BAHIA

Matrícula	Nome
9299	ELISABETE MESQUITA DA CONCEICAO PEREIRA

Função	Data Admissão	Codigo da Centro de Custo
ASSISTENTE SOCIAL	17/11/2022	2853200510

PIS	Data Crédito	Ref.	Dep. sal fam	IR
20024629043	30/11/2022	Novembro 2022	1	1

Composição do Salário		Local do Pagamento		
Salário Fixo 2.158,80	Discriminação das parcelas	Banco SEM CONTA	Agência SEM CONTA	C/C 999999

Mês / Ano	Evento	Discriminação	Ref	Proventos	Descontos
11 / 2022	0002	DIAS TRABALHADOS	14,00	1.007,44	
11 / 2022	0019	ARREDONDAMENTO	0,00	0,11	
11 / 2022	0003	I.N.S.S.	7,50		75,55

Base para FGTS 1007,44	FGTS do mês 80,59	Total de Proventos 1.007,55
Base Cál IRRF 1007,44	Pensão Alim. Extra Folha	Total de Descontos 75,55
Sal. Cont. INSS 1007,44	**Líquido a Receber =>**	**932,00**

Mensagem:

Termo de Colaboração Nº 001/2022 - Acolhimento de Crianças e/ou Adolescentes, na Modalidade Casa Lar

Aldeias Infantis SOS
Olívia M. Quesado Valente Freitas
Gestora de Território

SISBB - SISTEMA DE INFORMACOES BANCO DO BRASIL
01/12/2022 - AUTOATENDIMENTO - 12.19.12
5695205695 0001

Comprovante Pix

CLIENTE: ALDEIAS I SOS BRASIL
AGENCIA: 5695-2 CONTA: 9.080-8

==========

SOBRE A TRANSACAO

ID: E00000000202211301450412732599 78
CNPJ DO PAGADOR: 35.797.364/0020-91
VALOR: 932,00
DATA: 30/11/2022 - 13:05:16
DESCRICAO: Salario Ref. Novembro

PAGO PARA: Elisabete C Pereira
CPF: ***.768.595-**
CHAVE PIX: 00776859544
INSTITUICAO: 00360305 CAIXA ECONOMICA FEDERAL
AGENCIA: 2211 - CONTA: 12880000007980995822
TIPO DE CONTA: Conta Poupanca

Esta transação pode ser tarifada em até 0,99%, com valor máximo de R$ 10,00.

Notificacao enviada em: 30/11/2022 - 13:05:19

==========

DOCUMENTO: 113007
AUTENTICACAO SISBB: F.085.36C.F3D.E93.FA6

==========

Central de Atendimento BB
4004 0001
Consultas, informacoes e servicos transacionais.

SAC BB
0800 729 0722
Informacoes, reclamacoes, cancelamento de produtos e servicos.

Ouvidoria
0800 729 5678
Reclamacoes nao solucionadas nos canais habituais agencia, SAC e Demais canais de atendimento.

Atendimento a deficientes auditivos ou fala
0800 729 0088
Informacoes, reclamacoes, cancelamento de cartao e outros produtos e servicos de Ouvidoria.

CONFERE COM A INTERNET

35.797.364/0020-91
ALDEIAS INFANTIS SOS BRASIL
Amarilio Tiago dos Santos, nº 144
Centro
CEP:42.703-750
LAURO DE FREITAS BA

Termo de Colaboração Nº 001/2022 - Acolhimento de Crianças e/ou Adolescentes, na Modalidade Casa Lar

Aldeias Infantis SOS
Olivia M. Quesado Valente Freitas
Gestora de Território

ALDEIAS INFANTIS SOS BRASIL

35.797.364/0020-91

Demonstrativo de Pagamento Mensal

ALDEIA SOS BAHIA

Matrícula	Nome
9270	TIANI BORGES FONSECA

Função	Data Admissão	Codigo da Centro de Custo
MAE SUBSTITUTA	03/11/2022	2853200510

PIS	Data Crédito	Ref.	Dep. sal fam	IR
20904596731	30/11/2022	Novembro 2022	0	0

Composição do Salário		Local do Pagamento		
Salário Fixo 2.114,41	Discriminação das parcelas	Banco SEM CONTA	Agência SEM CONTA	C/C 9999999

Mês / Ano	Evento	Discriminação	Ref	Proventos	Descontos
11 / 2022	0002	DIAS TRABALHADOS	28,00	1.973,45	
11 / 2022	0019	ARREDONDAMENTO	0,00	0,98	
11/ 2022	0003	I.N.S.S.	9,00		159,43

Base para FGTS 1973,45	FGTS do mês 157,87	Total de Proventos 1.974,43
Base Cál IRRF 1973,45	Pensão Alim. Extra Folha	Total de Descontos 159,43
Sal. Cont. INSS 1973,45	**Líquido a Receber =>**	**1.815,00**

Mensagem:

Aldeias Infantis SOS
Olívia M. Quesado Valente Freitas
Gestora de Território

Termo de Colaboração
Nº 001/2022 - Acolhimento de
Crianças e/ou Adolescentes, na
Modalidade Casa Lar

SISBB - SISTEMA DE INFORMACOES BANCO DO BRASIL
30/11/2022 - AUTOATENDIMENTO - 16.36.54
5695205695 0005

Comprovante Pix

CLIENTE: ALDEIAS I SOS BRASIL
AGENCIA: 5695-2 CONTA: 9.080-8

==========

SOBRE A TRANSACAO

ID: E00000000202211301457061672584 62
CNPJ DO PAGADOR: 35.797.364/0020-91
VALOR: 1.815,00
DATA: 30/11/2022 - 13:04:56
DESCRICAO: Salario Ref. Novembro

PAGO PARA: Tiani Borges Fonseca
CPF: ***.310.595-**
CHAVE PIX: 02931059528
INSTITUICAO: 00360305 CAIXA ECONOMICA FEDERAL
AGENCIA: 1018 - CONTA: 12880000008032169111
TIPO DE CONTA: Conta Poupanca

Esta transação pode ser tarifada em até 0,99%, com valor máximo de R$ 10,00.

Notificacao enviada em: 30/11/2022 - 13:04:59

==========

DOCUMENTO: 113005
AUTENTICACAO SISBB: 5.160.EB2.623.921.3D7

==========

Central de Atendimento BB
4004 0001
Consultas, informacoes e servicos transacionais.

SAC BB
0800 729 0722
Informacoes, reclamacoes, cancelamento de produtos e servicos.

Ouvidoria
0800 729 5678
Reclamacoes nao solucionadas nos canais habituais agencia, SAC e Demais canais de atendimento.

Atendimento a deficientes auditivos ou fala
0800 729 0088
Informacoes, reclamacoes, cancelamento de cartao e outros produtos e servicos de Ouvidoria.

CONFERE COM A INTERNET

35.797.364/0020-91
ALDEIAS INFANTIS SOS BRASIL
Amarillo Tiago dos Santos, nº 144
Centro
CEP:42.703-750
LAURO DE FREITAS BA

Aldeias Infantis SOS
Olívia M. Quesado Valente Freitas
Gestora de Território

Termo de Colaboração
Nº 001/2022 - Acolhimento de
Crianças e/ou Adolescentes.
Modalidade Casa Lar

ALDEIAS INFANTIS SOS BRASIL

35.797.364/0020-91

Demonstrativo de Pagamento Mensal

ALDEIA SOS BAHIA

Matrícula	Nome
9297	ANA PAULA DIAS COSTA

Função	Data Admissão	Codigo da Centro de Custo
AUXILIAR ADMINISTRATIVO	17/11/2022	2853200510

PIS	Data Crédito	Ref.	Dep. sal fam	IR
13026383057	30/11/2022	Novembro 2022	1	1

Composição do Salário		Local do Pagamento		
Salário Fixo 1.759,50	Discriminação das parcelas	Banco SEM CONTA	Agência SEM CONTA	C/C 9999999

Mês / Ano	Evento	Discriminação	Ref	Proventos	Descontos
11 / 2022	0002	DIAS TRABALHADOS	14,00	821,10	
11 / 2022	0019	ARREDONDAMENTO	0,00	0,71	
11/ 2022	0003	I.N.S.S.	7,50		61,58
11/ 2022	0520	VALE REFEICAO	0,00		0,23

Base para FGTS 821,10	FGTS do mês 65,68	Total de Proventos 821,81
Base Cál IRRF 821,10	Pensão Alim. Extra Folha	Total de Descontos 61,81
Sal. Cont. INSS 821,10	**Líquido a Receber =>**	**760,00**

Mensagem:

Aldeias Infantis SOS
Olívia M. Quesado Valente Freitas
Gestora de Território

Termo de Colaboração
Nº 001/2022 - Acolhimento de
Crianças e/ou Adolescentes, na
Modalidade Casa Lar

SISBB - SISTEMA DE INFORMACOES BANCO DO BRASIL
30/11/2022 - AUTOATENDIMENTO - 16.37.36
5695205695 0003

Comprovante Pix

CLIENTE: ALDEIAS I SOS BRASIL
AGENCIA: 5695-2 CONTA: 9.080-8

==========

SOBRE A TRANSACAO

ID: E00000000202211301454578031845 24
CNPJ DO PAGADOR: 35.797.364/0020-91
VALOR: 760,00
DATA: 30/11/2022 - 13:05:09
DESCRICAO: Salario Ref. Novembro

PAGO PARA: Ana Paula Dias Costa
CPF: ***.509.675-**
CHAVE PIX: 02850967530
INSTITUICAO: 00360305 CAIXA ECONOMICA FEDERAL
AGENCIA: 0065 - CONTA: 12880000008035772439
TIPO DE CONTA: Conta Poupanca

Esta transação pode ser tarifada em até 0,99%, com valor máximo de R$ 10,00.

Notificacao enviada em: 30/11/2022 - 13:05:13

==========

DOCUMENTO: 113006
AUTENTICACAO SISBB: 1.17F.B83.FE1.6AD.3F0

==========

Central de Atendimento BB
4004 0001
Consultas, informacoes e servicos transacionais.

SAC BB
0800 729 0722
Informacoes, reclamacoes, cancelamento de produtos e servicos.

Ouvidoria
0800 729 5678
Reclamacoes nao solucionadas nos canais habituais agencia, SAC e Demais canais de atendimento.

Atendimento a deficientes auditivos ou fala
0800 729 0088
Informacoes, reclamacoes, cancelamento de cartao e outros produtos e servicos de Ouvidoria.

CONFERE COM A INTERNET

35.797.364/0020-91
ALDEIAS INFANTIS SOS BRASIL
Amarilio Tiago dos Santos, nº 144
Centro
CEP:42.703-750
LAURO DE FREITAS BA

Aldeias Infantis SOS
Olivia M. Quesado Valente Freitas
Gestora de Território

Termo de Colaboração
Nº 001/2022 - Acolhimento de
Crianças e/ou Adolescentes, na
Modalidade Casa Lar

ALDEIAS INFANTIS SOS BRASIL

35.797.364/0020-91

Demonstrativo de Pagamento Mensal

ALDEIA SOS BAHIA

Matrícula	Nome
9302	SUELY MARIA GOMES

Função	Data Admissão	Codigo da Centro de Custo
ASSISTENTE DE CASA LAR	17/11/2022	2853200510

PIS	Data Crédito	Ref.	Dep. sal fam	IR
12513596627	30/11/2022	Novembro 2022	1	1

Composição do Salário

Local do Pagamento

Salário Fixo	Discriminação das parcelas	Banco	Agência	C/C
1.489,51		SEM CONTA	SEM CONTA	999999999

Mês / Ano	Evento	Discriminação	Ref	Proventos	Descontos
11 / 2022	0002	DIAS TRABALHADOS	14,00	695,10	
11 / 2022	0005	SALARIO FAMILIA	1,00	26,35	
11 / 2022	0019	ARREDONDAMENTO	0,00	0,91	
11/ 2022	0003	I.N.S.S.	7,50		52,13
11/ 2022	0520	VALE REFEICAO	0,00		0,23

Base para FGTS 695,10	FGTS do mês 55,60	Total de Proventos 722,36
Base Cál IRRF 695,10	Pensão Alim. Extra Folha	Total de Descontos 52,36
Sal. Cont. INSS 695,10	**Líquido a Receber =>**	**670,00**

Mensagem:

Termo de Colaboração Nº 001/2022 - Acolhimento de Crianças e/ou Adolescentes, na Modalidade Casa Lar

Aldeias Infantis SOS
Olívia M. Quesado Valente Freitas
Gestora de Território

SISBB - SISTEMA DE INFORMACOES BANCO DO BRASIL
30/11/2022 - AUTOATENDIMENTO - 16.50.14
5695205695 0002

Comprovante Pix

CLIENTE: ALDEIAS I SOS BRASIL
AGENCIA: 5695-2 CONTA: 9.080-8

==========

SOBRE A TRANSACAO

ID: E00000000202211301806379996364 62
CNPJ DO PAGADOR: 35.797.364/0020-91
VALOR: 670,00
DATA: 30/11/2022 - 15:42:28
DESCRICAO: Ref. Salario novembro

PAGO PARA: Suely Maria Gomes
CPF: ***.338.955-**
CHAVE PIX: suyebano*gmail.com
INSTITUICAO: 00360305 CAIXA ECONOMICA FEDERAL
AGENCIA: 2850 - CONTA: 12880000008559367096
TIPO DE CONTA: Conta Poupanca

Esta transação pode ser tarifada em até 0,99%, com valor máximo de R$ 10,00.

Notificacao enviada em: 30/11/2022 - 15:42:31

==========

DOCUMENTO: 113018
AUTENTICACAO SISBB: A.3FC.CD5.0E8.89A.322

==========

Central de Atendimento BB
4004 0001
Consultas, informacoes e servicos transacionais.

SAC BB
0800 729 0722
Informacoes, reclamacoes, cancelamento de produtos e servicos.

Ouvidoria
0800 729 5678
Reclamacoes nao solucionadas nos canais habituais agencia, SAC e Demais canais de atendimento.

Atendimento a deficientes auditivos ou fala
0800 729 0088
Informacoes, reclamacoes, cancelamento de cartao e outros produtos e servicos de Ouvidoria.

CONFERE COM A INTERNET

35.797.364/0020-91
ALDEIAS INFANTIS SOS BRASIL
Amarilio Tiago dos Santos, nº 144
Centro
CEP:42.703-750
LAURO DE FREITAS BA

Aldeias Infantis SOS
Olivia M. Quesado Volente Freitas
Gestora de Território

Termo de Colaboração
Nº 001/2022 - Acolhimento de
Crianças e/ou Adolescentes, na
Modalidade Casa Lar

ALDEIAS INFANTIS SOS BRASIL

REQUISIÇÃO

Facility	Unidade de Programa	Data	Numero
R0028532	SFC Lauro de Freitas - BA	30/11/2022	28532221130008

Operações Parametrizadas	92610004	Cuenta	Banco	Agencia	Conta
13º Salário (Nov/Dez)		4021BK2037	1 - Banco do Brasil S	5695	000009080-8

Cuenta Aplic	Nome / Razão Social	Cheque	Valor (R$)
35797364002091	Aldeias Infantis SOS Brasil - BAHIA		704,00

Histórico
Salários a Pg - 1° Parc.13°Salário - 07 Colaboradores SFC

CONTABILIDADE

D/C	CodAudit	Conta	REQUISIÇÃO	Valor (R$)
D	4021CU1654	92610	Salários a Pg - 1° Parc.13°Salário	74,00
D	4021CU1654	92610	Salários a Pg - 1° Parc.13°Salário	122,00
D	4021CU1654	92610	Salários a Pg - 1° Parc.13°Salário	90,00
D	4021CU1654	92610	Salários a Pg - 1° Parc.13°Salário	63,00
D	4021CU1654	92610	Salários a Pg - 1° Parc.13°Salário	89,00
D	4021CU1654	92610	Salários a Pg - 1° Parc.13°Salário	89,00
D	4021CU1654	92610	Salários a Pg - 1° Parc.13°Salário	177,00
C	4021CU1654	11100	Salários a Pg - 1° Parc.13°Salário - 07 Colab SFC	-704,00

APROVAÇÕES				
Feito por	Gestor	Procurador	Procurador	Procurador
	Joilsa Brito	Luiz Mendonça	Joilsa Brito	Michele de Jesus

Impresso por: Maria Barretto em 01/12/2022 11:35:17 Requisição gerada em: 01/12/2022 11:24:19

* PAGAMENTO 1ª PARC 13 SALARIO

Histórico	Valor
Salários a Pg - Assistente Administrativo	74,00
Salários a Pg - Psicologo	122,00
Salários a Pg - Assistente Social	90,00
Salários a Pg - Assistente Casa Lar	63,00
Salários a Pg - Mae Social Substituta	89,00
Salários a Pg - Mae Social Substituta	89,00
Salários a Pg - Mae Social Substituta	177,00
Salários a Pg - 1° Parc.13°Salário - 7 Colaboradores SFC	**R$ 704,00**

35.797.364/0020-91
ALDEIAS INFANTIS SOS BRASIL
Amarilio Tiago dos Santos, nº 144
Centro
CEP:42.703-750
LAURO DE FREITAS BA

Aldeias Infantis SOS
Olivio M. Quesado Valente Freitas
Gestora de Território

Termo de Colaboração
Nº 001/2022 - Acolhimento de
Crianças e/ou Adolescentes, na
Modalidade de Casa Lar

ALDEIAS INFANTIS SOS BRASIL

35.797.364/0020-91

Demonstrativo de Pagamento Mensal

ALDEIA SOS BAHIA

Matrícula	Nome
9298	DJAILSON CONCEIÇÃO ROCHA

Função	Data Admissão	Codigo da Centro de Custo
PSICOLOGO	17/11/2022	2853200510

PIS	Data Crédito	Ref.	Dep. sal fam	IR
20010451042	30/11/2022	Novembro 1º Parcela 13º	0	0

Composição do Salário		Local do Pagamento		
Salário Fixo 2.917,60	Discriminação das parcelas	Banco SEM CONTA	Agência SEM CONTA	C/C 9999

Mês / Ano	Evento	Discriminação	Ref	Proventos	Descontos
11 / 2022	0009	1a PARCELA 13o SALARIO	1,00	121,57	
11 / 2022	0019	ARREDONDAMENTO	0,00	0,43	

Base para FGTS 1361,55	FGTS do mês 108,92	Total de Proventos 122,00
Base Cál IRRF 1361,55	Pensão Alim. Extra Folha	Total de Descontos 0,00
Sal. Cont. INSS 1361,55	**Líquido a Receber =>**	**122,00**

Mensagem:

Aldeias Infantis SOS
Olívia M. Quesado Valente Freitas
Gestora de Território

Termo de Colaboração
Nº 001/2022 - Acolhimento de
Crianças e/ou Adolescentes, na
Modalidade Casa Lar

SISBB - SISTEMA DE INFORMACOES BANCO DO BRASIL
30/11/2022 - AUTOATENDIMENTO - 16.40.31
5695205695 0001

Comprovante Pix

CLIENTE: ALDEIAS I SOS BRASIL
AGENCIA: 5695-2 CONTA: 9.080-8

==========

SOBRE A TRANSACAO

ID: E00000000202211301446148860205 85
CNPJ DO PAGADOR: 35.797.364/0020-91
VALOR: 122,00
DATA: 30/11/2022 - 13:05:34
DESCRICAO: 1 parcela 13

PAGO PARA: Djailson C Rocha
CPF: ***.810.985-**
CHAVE PIX: 02181098573
INSTITUICAO: 08561701 PAGSEGURO S.A.
AGENCIA: 0001 - CONTA: 00000000000303241855
TIPO DE CONTA: Conta Pagamento

Esta transação pode ser tarifada em até 0,99%, com valor máximo de R$ 10,00.

Notificacao enviada em: 30/11/2022 - 13:05:38

==========

DOCUMENTO: 113009
AUTENTICACAO SISBB: F.185.809.984.B06.4C8

==========

Central de Atendimento BB
4004 0001
Consultas, informacoes e servicos transacionais.

SAC BB
0800 729 0722
Informacoes, reclamacoes, cancelamento de produtos e servicos.

Ouvidoria
0800 729 5678
Reclamacoes nao solucionadas nos canais habituais agencia, SAC e Demais canais de atendimento.

Atendimento a deficientes auditivos ou fala
0800 729 0088
Informacoes, reclamacoes, cancelamento de cartao e outros produtos e servicos de Ouvidoria.

CONFERE COM A INTERNET

35.797.364/0020-91
ALDEIAS INFANTIS SOS BRASIL
Amarilio Tiago dos Santos, nº 144
Centro
CEP:42.703-750
LAURO DE FREITAS BA

Aldeias Infantis SOS
Olivia M. Quesado Valente Freitas
Gestora de Território

Termo de Colaboração
Nº 001/2022 - Acolhimento de
Crianças e/ou Adolescentes, na
Modalidade Casa Lar

ALDEIAS INFANTIS SOS BRASIL

35.797.364/0020-91

Demonstrativo de Pagamento Mensal

ALDEIA SOS BAHIA

Matrícula	Nome
9299	ELISABETE MESQUITA DA CONCEICAO PEREIRA

Função	Data Admissão	Codigo da Centro de Custo
ASSISTENTE SOCIAL	17/11/2022	2853200510

PIS	Data Crédito	Ref.	Dep. sal fam	IR
20024629043	30/11/2022	Novembro 1º Parcela 13º	1	1

Composição do Salário		Local do Pagamento		
Salário Fixo	Discriminação das parcelas	Banco	Agência	C/C
2.158,80		SEM CONTA	SEM CONTA	999999

Mês / Ano	Evento	Discriminação	Ref	Proventos	Descontos
11 / 2022	0009	1a PARCELA 13o SALARIO	1,00	89,95	
11 / 2022	0019	ARREDONDAMENTO	0,00	0,05	

Base para FGTS 1007,44	FGTS do mês 80,59	Total de Proventos 90,00
Base Cál IRRF 1007,44	Pensão Alim. Extra Folha	Total de Descontos 0,00
Sal. Cont. INSS 1007,44	**Líquido a Receber =>**	**90,00**

Mensagem:

Aldeias Infantis SOS
Olivia M. Quesado Valente Freitas
Gestora de Território

Termo de Colaboração
Nº 001/2022 - Acolhimento de
Crianças e/ou Adolescentes, na
Modalidade Casa Lar

SISBB - SISTEMA DE INFORMACOES BANCO DO BRASIL
30/11/2022 - AUTOATENDIMENTO - 16.36.22
5695205695 0003

Comprovante Pix

CLIENTE: ALDEIAS I SOS BRASIL
AGENCIA: 5695-2 CONTA: 9.080-8

==========

SOBRE A TRANSACAO

ID: E00000000202211301436304114879 99
CNPJ DO PAGADOR: 35.797.364/0020-91
VALOR: 90,00
DATA: 30/11/2022 - 13:04:43
DESCRICAO: 1 parcela 13

PAGO PARA: Elisabete C Pereira
CPF: ***.768.595-**
CHAVE PIX: 00776859544
INSTITUICAO: 00360305 CAIXA ECONOMICA FEDERAL
AGENCIA: 2211 - CONTA: 12880000007980995822
TIPO DE CONTA: Conta Poupanca

Esta transação pode ser tarifada em até 0,99%, com valor máximo de R$ 10,00.

Notificacao enviada em: 30/11/2022 - 13:04:47

==========

DOCUMENTO: 113004
AUTENTICACAO SISBB: C.C11.997.3A5.E28.55B

==========

Central de Atendimento BB
4004 0001
Consultas, informacoes e servicos transacionais.

SAC BB
0800 729 0722
Informacoes, reclamacoes, cancelamento de produtos e servicos.

Ouvidoria
0800 729 5678
Reclamacoes nao solucionadas nos canais habituais agencia, SAC e Demais canais de atendimento.

Atendimento a deficientes auditivos ou fala
0800 729 0088
Informacoes, reclamacoes, cancelamento de cartao e outros produtos e servicos de Ouvidoria.

CONFERE COM A INTERNET

35.797.364/0020-91
ALDEIAS INFANTIS SOS BRASIL
Amarilio Tiago dos Santos, nº 144
Centro
CEP:42.703-750
LAURO DE FREITAS BA

Aldeias Infantis SOS
Olivia M. Quesado Valente Freitas
Gestora de Território

Termo de Colaboração
Nº 001/2022 - Acolhimento de Crianças e/ou Adolescentes, na Modalidade Casa Lar

ALDEIAS INFANTIS SOS BRASIL

35.797.364/0020-91

Demonstrativo de Pagamento Mensal

ALDEIA SOS BAHIA

Matrícula	Nome
9301	MARIZETE DOS SANTOS CRUZ

Função	Data Admissão	Codigo da Centro de Custo
MAE SUBSTITUTA	17/11/2022	2853200510

PIS	Data Crédito	Ref.	Dep. sal fam	IR
12250331962	30/11/2022	Novembro 1º Parcela 13º	0	0

Composição do Salário		Local do Pagamento		
Salário Fixo	Discriminação das parcelas	Banco	Agência	C/C
2.114,41		SEM CONTA	SEM CONTA	999999999

Mês / Ano	Evento	Discriminação	Ref	Proventos	Descontos
11 / 2022	0009	1a PARCELA 13o SALARIO	1,00	88,10	
11 / 2022	0019	ARREDONDAMENTO	0,00	0,90	

Base para FGTS 1212,96	FGTS do mês 97,03	Total de Proventos 89,00
Base Cál IRRF 1212,96	Pensão Alim. Extra Folha	Total de Descontos 0,00
Sal. Cont. INSS 1212,96	**Líquido a Receber =>**	**89,00**

Mensagem:

Termo de Colaboração Nº 001/2022 - Acolhimento de Crianças e/ou Adolescentes, na Modalidade Casa Lar

Aldeias Infantis SOS
Olívia M. Quesado Valente Freitas
Gestora de Território

EMPRESA

Consultas - Emissão de comprovantes

G3370116262142241
01/12/2022 16:31:25

SISBB - SISTEMA DE INFORMACOES BANCO DO BRASIL
01/12/2022 - AUTOATENDIMENTO - 16.31.18
5695205695 0001

Comprovante Pix

CLIENTE: ALDEIAS I SOS BRASIL
AGENCIA: 5695-2 CONTA: 9.080-8

==========

SOBRE A TRANSACAO

ID: E00000000202211301444462213588 69
CNPJ DO PAGADOR: 35.797.364/0020-91
VALOR: 89,00
DATA: 30/11/2022 - 13:05:46
DESCRICAO: 1 parcela 13

PAGO PARA: Marizete Santos Cruz
CPF: ***.814.785-**
INSTITUICAO: 00416968 BANCO INTER
AGENCIA: 0001 - CONTA: 00000000000160291828
TIPO DE CONTA: Conta Corrente

Esta transação pode ser tarifada em até 0,99%, com valor máximo de R$ 10,00.

Notificacao enviada em: 30/11/2022 - 13:05:50

==========

DOCUMENTO: 113010
AUTENTICACAO SISBB: F.ED7.7A5.908.54B.3FD

==========

Central de Atendimento BB
4004 0001
Consultas, informacoes e servicos transacionais.

SAC BB
0800 729 0722
Informacoes, reclamacoes, cancelamento de produtos e servicos.

Ouvidoria
0800 729 5678
Reclamacoes nao solucionadas nos canais habituais agencia, SAC e Demais canais de atendimento.

Atendimento a deficientes auditivos ou fala
0800 729 0088
Informacoes, reclamacoes, cancelamento de cartao e outros produtos e servicos de Ouvidoria.

35.797.364/0020-91
ALDEIAS INFANTIS SOS BRASIL
Amarílio Tiago dos Santos, nº 144
Centro
CEP:42.703-750
LAURO DE FREITAS BA

CONFERE COM A INTERNET

Transação efetuada com sucesso por: JB962904 OLIVIA MARIA QUESADO VALENTE.

Aldeias Infantis SOS
Olívia M. Quesado Valente Freitas
Gestora de Território

Termo de Colaboração
Nº 001/2022 - Acolhimento de Crianças e/ou Adolescentes, na Modalidade Casa Lar

ALDEIAS INFANTIS SOS BRASIL

35.797.364/0020-91

Demonstrativo de Pagamento Mensal

ALDEIA SOS BAHIA

Matrícula	Nome
9300	JANE ALVES DOS SANTOS

Função	Data Admissão	Codigo da Centro de Custo
MAE SUBSTITUTA	17/11/2022	2853200510

PIS	Data Crédito	Ref.	Dep. sal fam	IR
20340983366	30/11/2022	Novembro 1º Parcela 13º	0	0

Composição do Salário

Local do Pagamento

Salário Fixo	Discriminação das parcelas	Banco	Agência	C/C
2.114,41		SEM CONTA	SEM CONTA	9999999999

Mês / Ano	Evento	Discriminação	Ref	Proventos	Descontos
11 / 2022	0009	1a PARCELA 13o SALARIO	1,00	88,10	
11 / 2022	0019	ARREDONDAMENTO	0,00	0,90	

Base para FGTS 1212,96	FGTS do mês 97,03	Total de Proventos 89,00
Base Cál IRRF 1212,96	Pensão Alim. Extra Folha	Total de Descontos 0,00
Sal. Cont. INSS 1212,96	**Líquido a Receber =>**	**89,00**

Mensagem:

Aldeias Infantis SOS
Olívia M. Quesado Valente Freitas
Gestora de Território

Termo de Colaboração
Nº 001/2022 - Acolhimento de
Crianças e/ou Adolescentes, na
Modalidade Casa Lar

SISBB - SISTEMA DE INFORMACOES BANCO DO BRASIL
30/11/2022 - AUTOATENDIMENTO - 16.41.06
5695205695 SEGUNDA VIA 0001

COMPROVANTE DE TRANSFERENCIA

COMPROVANTE DE

TED - TRANSFERENCIA ELETRONICA DISPONIVEL

CLIENTE: ALDEIAS I SOS BRASIL
AGENCIA: 5695-2 CONTA: 9.080-8

==========

FINALIDADE: 01 CREDITO EM CONTA
REMETENTE : ALDEIAS I SOS BRASIL
BANCO: 104 - CAIXA ECONOMICA FEDERAL
AGENCIA: 2850-9 - DIAS D'AVILA
CONTA: 836.856.586-1

FAVORECIDO: JANE ALVES DOS SANTOS
CPF/CNPJ: 893.518.865-49
VALOR: R$ 89,00
DEBITO EM: 30/11/2022

==========

DOCUMENTO: 113019
AUTENTICACAO SISBB: 0.B88.458.832.BF6.1B7

CONFERE COM A INTERNET

35.797.364/0020-91
ALDEIAS INFANTIS SOS BRASIL
Amarílio Tiago dos Santos, nº 144
Centro
CEP:42.703-750
LAURO DE FREITAS BA

Aldeias Infantis SOS
Olívia M. Quesado Violente Freitas
Gestora de Território

Termo de Colaboração
Nº 001/2022 - Acolhimento de
Crianças e/ou Adolescentes, na
Modalidade Casa Lar

ALDEIAS INFANTIS SOS BRASIL

35.797.364/0020-91

Demonstrativo de Pagamento Mensal

ALDEIA SOS BAHIA

Matrícula	Nome
9270	TIANI BORGES FONSECA

Função	Data Admissão	Codigo da Centro de Custo
MAE SUBSTITUTA	03/11/2022	2853200510

PIS	Data Crédito	Ref.	Dep. sal fam	IR
20904596731	30/11/2022	Novembro 1º Parcela 13º	0	0

Composição do Salário		Local do Pagamento		
Salário Fixo 2.114,41	Discriminação das parcelas	Banco SEM CONTA	Agência SEM CONTA	C/C 9999999

Mês / Ano	Evento	Discriminação	Ref	Proventos	Descontos
11 / 2022	0009	1a PARCELA 13o SALARIO	2,00	176,20	
11 / 2022	0019	ARREDONDAMENTO	0,00	0,80	

Base para FGTS 1973,45	FGTS do mês 157,87	Total de Proventos 177,00
Base Cál IRRF 1973,45	Pensão Alim. Extra Folha	Total de Descontos 0,00
Sal. Cont. INSS 1973,45	**Líquido a Receber =>**	**177,00**

Mensagem:

Aldeias Infantis SOS
Olívia M. Quesado Valente Freitas
Gestora de Território

Termo de Colaboração Nº 001/2022 - Acolhimento de Crianças e/ou Adolescentes, na Modalidade Casa Lar

SISBB - SISTEMA DE INFORMACOES BANCO DO BRASIL
30/11/2022 - AUTOATENDIMENTO - 16.42.08
5695205695 0002

Comprovante Pix

CLIENTE: ALDEIAS I SOS BRASIL
AGENCIA: 5695-2 CONTA: 9.080-8

==========

SOBRE A TRANSACAO

ID: E00000000202211301439316175102 96
CNPJ DO PAGADOR: 35.797.364/0020-91
VALOR: 177,00
DATA: 30/11/2022 - 13:06:11
DESCRICAO: 1 parcela 13

PAGO PARA: Tiani Borges Fonseca
CPF: ***.310.595-**
CHAVE PIX: 02931059528
INSTITUICAO: 00360305 CAIXA ECONOMICA FEDERAL
AGENCIA: 1018 - CONTA: 12880000008032169111
TIPO DE CONTA: Conta Poupanca

Esta transação pode ser tarifada em até 0,99%, com valor máximo de R$ 10,00.

Notificacao enviada em: 30/11/2022 - 13:06:15

==========

DOCUMENTO: 113012
AUTENTICACAO SISBB: 4.AB0.545.9C8.5B4.8FC

==========

Central de Atendimento BB
4004 0001
Consultas, informacoes e servicos transacionais.

SAC BB
0800 729 0722
Informacoes, reclamacoes, cancelamento de produtos e servicos.

Ouvidoria
0800 729 5678
Reclamacoes nao solucionadas nos canais habituais agencia, SAC e Demais canais de atendimento.

Atendimento a deficientes auditivos ou fala
0800 729 0088
Informacoes, reclamacoes, cancelamento de cartao e outros produtos e servicos de Ouvidoria.

CONFERE COM A INTERNET

35.797.364/0020-91
ALDEIAS INFANTIS SOS BRASIL
Amarilio Tiago dos Santos, nº 144
Centro
CEP:42.703-750
LAURO DE FREITAS BA

Termo de Colaboração Nº 001/2022 - Acolhimento de Crianças e/ou Adolescentes, na Modalidade Casa Lar

Aldeias Infantis SOS
Olívia M. Quesado Valente Freitas
Gestora de Território

ALDEIAS INFANTIS SOS BRASIL

35.797.364/0020-91

Demonstrativo de Pagamento Mensal

ALDEIA SOS BAHIA

Matrícula	Nome
9297	ANA PAULA DIAS COSTA

Função	Data Admissão	Codigo da Centro de Custo
AUXILIAR ADMINISTRATIVO	17/11/2022	2853200510

PIS	Data Crédito	Ref.	Dep. sal fam	IR
13026383057	30/11/2022	Novembro 1º Parcela 13º	1	1

Composição do Salário

Local do Pagamento

Salário Fixo	Discriminação das parcelas	Banco	Agência	C/C
1.759,50		SEM CONTA	SEM CONTA	9999999

Mês / Ano	Evento	Discriminação	Ref	Proventos	Descontos
11 / 2022	0009	1a PARCELA 13o SALARIO	1,00	73,31	
11 / 2022	0019	ARREDONDAMENTO	0,00	0,69	

Base para FGTS 821,10	FGTS do mês 65,68	Total de Proventos 74,00
Base Cál IRRF 821,10	Pensão Alim. Extra Folha	Total de Descontos 0,00
Sal. Cont. INSS 821,10	**Líquido a Receber =>**	**74,00**

Mensagem:

Aldeias Infantis SOS
Olívia M. Quesado Valente Freitas
Gestora de Território

Termo de Colaboração
Nº 001/2022 - Acolhimento de
Crianças e/ou Adolescentes, na
Modalidade Casa Lar

SISBB - SISTEMA DE INFORMACOES BANCO DO BRASIL
30/11/2022 - AUTOATENDIMENTO - 16.46.14
5695205695 0001

Comprovante Pix

CLIENTE: ALDEIAS I SOS BRASIL
AGENCIA: 5695-2 CONTA: 9.080-8

==========

SOBRE A TRANSACAO

ID: E00000000202211301438153670155 42
CNPJ DO PAGADOR: 35.797.364/0020-91
VALOR: 74,00
DATA: 30/11/2022 - 13:06:25
DESCRICAO: 1 parcela 13

PAGO PARA: Ana Paula Dias Costa
CPF: ***.509.675-**
CHAVE PIX: 02850967530
INSTITUICAO: 00360305 CAIXA ECONOMICA FEDERAL
AGENCIA: 0065 - CONTA: 12880000008035772439
TIPO DE CONTA: Conta Poupanca

Esta transação pode ser tarifada em até 0,99%, com valor máximo de R$ 10,00.

Notificacao enviada em: 30/11/2022 - 13:06:28

==========

DOCUMENTO: 113013
AUTENTICACAO SISBB: 1.E7B.68E.A0E.FEB.1B4

==========

Central de Atendimento BB
4004 0001
Consultas, informacoes e servicos transacionais.

SAC BB
0800 729 0722
Informacoes, reclamacoes, cancelamento de produtos e servicos.

Ouvidoria
0800 729 5678
Reclamacoes nao solucionadas nos canais habituais agencia, SAC e Demais canais de atendimento.

Atendimento a deficientes auditivos ou fala
0800 729 0088
Informacoes, reclamacoes, cancelamento de cartao e outros produtos e servicos de Ouvidoria.

CONFERE COM A INTERNET

35.797.364/0020-91
ALDEIAS INFANTIS SOS BRASIL
Amarilio Tiago dos Santos, nº 144
Centro
CEP:42.703-750
LAURO DE FREITAS BA

Termo de Colaboração
Nº 001/2022 - Acolhimento de Crianças e/ou Adolescentes, na Modalidade Casa Lar

Aldeias Infantis SOS
Olivia M. Quesado Volente Freitas
Gestora de Território

ALDEIAS INFANTIS SOS BRASIL

35.797.364/0020-91

Demonstrativo de Pagamento Mensal

ALDEIA SOS BAHIA

Matrícula	Nome
9302	SUELY MARIA GOMES

Função	Data Admissão	Codigo da Centro de Custo
ASSISTENTE DE CASA LAR	17/11/2022	2853200510

PIS	Data Crédito	Ref.	Dep. sal fam	IR
12513596627	30/11/2022	Novembro 1º Parcela 13º	1	1

Composição do Salário		Local do Pagamento		
Salário Fixo	Discriminação das parcelas	Banco	Agência	C/C
1.489,51		SEM CONTA	SEM CONTA	999999999

Mês / Ano	Evento	Discriminação	Ref	Proventos	Descontos
11 / 2022	0009	1a PARCELA 13o SALARIO	1,00	62,06	
11 / 2022	0019	ARREDONDAMENTO	0,00	0,94	

Base para FGTS 695,10	FGTS do mês 55,60	Total de Proventos 63,00
Base Cál IRRF 695,10	Pensão Alim. Extra Folha	Total de Descontos 0,00
Sal. Cont. INSS 695,10	**Líquido a Receber =>**	**63,00**

Mensagem:

Termo de Colaboração Nº 001/2022 - Acolhimento de Crianças e/ou Adolescentes, na Modalidade Casa Lar

Aldeias Infantis SOS
Olivia M. Quesado Valente Freitas
Gestora de Território

SISBB - SISTEMA DE INFORMACOES BANCO DO BRASIL
30/11/2022 - AUTOATENDIMENTO - 16.49.39
5695205695 0002

Comprovante Pix

CLIENTE: ALDEIAS I SOS BRASIL
AGENCIA: 5695-2 CONTA: 9.080-8

==========

SOBRE A TRANSACAO

ID: E00000000202211301805383121049 85
CNPJ DO PAGADOR: 35.797.364/0020-91
VALOR: 63,00
DATA: 30/11/2022 - 15:42:15
DESCRICAO: 1 parcela 13 salario

PAGO PARA: Suely Maria Gomes
CPF: ***.338.955-**
CHAVE PIX: suyebano*gmail.com
INSTITUICAO: 00360305 CAIXA ECONOMICA FEDERAL
AGENCIA: 2850 - CONTA: 12880000008559367096
TIPO DE CONTA: Conta Poupanca

Esta transação pode ser tarifada em até 0,99%, com valor máximo de R$ 10,00.

Notificacao enviada em: 30/11/2022 - 15:42:19

==========

DOCUMENTO: 113017
AUTENTICACAO SISBB: 2.491.A75.34E.379.01C

==========

Central de Atendimento BB
4004 0001
Consultas, informacoes e servicos transacionais.

SAC BB
0800 729 0722
Informacoes, reclamacoes, cancelamento de produtos e servicos.

Ouvidoria
0800 729 5678
Reclamacoes nao solucionadas nos canais habituais agencia, SAC e Demais canais de atendimento.

Atendimento a deficientes auditivos ou fala
0800 729 0088
Informacoes, reclamacoes, cancelamento de cartao e outros produtos e servicos de Ouvidoria.

CONFERE COM A INTERNET

35.797.364/0020-91
ALDEIAS INFANTIS SOS BRASIL
Amarílio Tiago dos Santos, nº 144
Centro
CEP:42.703-750
LAURO DE FREITAS BA

Aldeias Infantis SOS
Olívia M. Quesado Valente Freitas
Gestora de Território

Termo de Colaboração
Nº 001/2022 - Acolhimento de
Crianças e/ou Adolescentes, na
Modalidade Casa Lar

ALDEIAS INFANTIS SOS BRASIL

REQUISIÇÃO

Facility	Unidade de Programa	Data	Numero
R0028532	SFC Lauro de Freitas - BA	25/11/2022	28532221125001

Operações Parametrizadas	88110003	Cuenta	Banco	Agencia	Conta
Verba de Manutenção e Despesas- Devolução		4021BK2037	L - Banco do Brasil S	5695	000009080-8

Cuenta Aplic	Nome / Razão Social	Cheque	Valor (R$)
14884519000194	LUZINETE MARIA MARQUES SANTOS		5.700,00

Histórico
Transf Internas - Estorno Cancelamento Compra

CONTABILIDADE

D/C	CodAudit	Conta	REQUISIÇÃO	Valor (R$)
D	4021CU1654	88810	Transf Internas - Estorno Cancelamento Compra	5.700,00
C	4021CU1654	11100	Transf Internas - Estorno Cancelamento Compra	-5.700,00

APROVAÇÕES				
Feito por	Gestor	Procurador	Procurador	Procurador
Maria Barretto	Joilsa Brito	Luiz Mendonça	Joilsa Brito	Michele de Jesus

Impresso por: Maria Barretto em 29/11/2022 17:35:05 Requisição gerada em 29/11/2022 17:30:59

SISBB - SISTEMA DE INFORMACOES BANCO DO BRASIL
25/11/2022 - AUTOATENDIMENTO - 17.30.16
5695205695 0002

Comprovante Pix

CLIENTE: ALDEIAS I SOS BRASIL
AGENCIA: 5695-2 CONTA: 9.080-8

==========

SOBRE A TRANSACAO

ID: E00000000202211251637427192238 72
CNPJ DO PAGADOR: 35.797.364/0020-91
VALOR: 5.700,00
DATA: 25/11/2022 - 13:39:53

PAGO PARA: Suprema Ar Condicionado
CNPJ: 14.884.519/0001-94
CHAVE PIX: 14884519000194
INSTITUICAO: 37880206 CORA SCD S.A.
AGENCIA: 0001 - CONTA: 00000000000017704092
TIPO DE CONTA: Conta Corrente

Esta transação pode ser tarifada em até 0,99%, com valor máximo de R$ 10,00.

Notificacao enviada em: 25/11/2022 - 13:39:55

==========

DOCUMENTO: 112503
AUTENTICACAO SISBB: 7.38B.F78.8B0.4C2.DBE

==========

Central de Atendimento BB
4004 0001
Consultas, informacoes e servicos transacionais.

SAC BB
0800 729 0722
Informacoes, reclamacoes, cancelamento de produtos e servicos.

Ouvidoria
0800 729 5678
Reclamacoes nao solucionadas nos canais habituais agencia, SAC e Demais canais de atendimento.

Atendimento a deficientes auditivos ou fala
0800 729 0088
Informacoes, reclamacoes, cancelamento de cartao e outros produtos e servicos de Ouvidoria.

CONFERE COM A INTERNET

35.797.364/0020-91
ALDEIAS INFANTIS SOS BRASIL
Amarílio Tiago dos Santos, nº 144
Centro
CEP:42.703-750
LAURO DE FREITAS BA

Aldeias Infantis SOS
Olívia M. Quesado Valente Freitas
Gestora de Território

Termo de Colaboração
Nº 001/2022 - Acolhimento de Crianças e/ou Adolescentes, na Modalidade Casa Lar

REPÚBLICA FEDERATIVA DO BRASIL

CADASTRO NACIONAL DA PESSOA JURÍDICA

NÚMERO DE INSCRIÇÃO	COMPROVANTE DE INSCRIÇÃO E DE SITUAÇÃO CADASTRAL	DATA DE ABERTURA
14.884.519/0001-94 MATRIZ		16/01/2012

NOME EMPRESARIAL
LUZINETE MARIA MARQUES SANTOS

TÍTULO DO ESTABELECIMENTO (NOME DE FANTASIA)
SUPREMA AR CONDICIONADO

PORTE
ME

CÓDIGO E DESCRIÇÃO DA ATIVIDADE ECONÔMICA PRINCIPAL
33.14-7-07 - Manutenção e reparação de máquinas e aparelhos de refrigeração e ventilação para uso industrial e comercial

CÓDIGO E DESCRIÇÃO DAS ATIVIDADES ECONÔMICAS SECUNDÁRIAS
43.22-3-02 - Instalação e manutenção de sistemas centrais de ar condicionado, de ventilação e refrigeração

CÓDIGO E DESCRIÇÃO DA NATUREZA JURÍDICA
213-5 - Empresário (Individual)

LOGRADOURO	NÚMERO	COMPLEMENTO
R RUA PAULO VI	0750	CASA

CEP	BAIRRO/DISTRITO	MUNICÍPIO	UF
46.900-000	NOSSA SENHORA DAS GRACAS	SEABRA	BA

ENDEREÇO ELETRÔNICO	TELEFONE
armandocontabilidade5@hotmail.com	(71) 9402-4985/ (71) 9693-6205

ENTE FEDERATIVO RESPONSÁVEL (EFR)
*****

SITUAÇÃO CADASTRAL	DATA DA SITUAÇÃO CADASTRAL
ATIVA	16/01/2012

MOTIVO DE SITUAÇÃO CADASTRAL

SITUAÇÃO ESPECIAL	DATA DA SITUAÇÃO ESPECIAL
********	********

Aprovado pela Instrução Normativa RFB nº 1.863, de 27 de dezembro de 2018.

Emitido no dia **29/11/2022** às **17:33:59** (data e hora de Brasília).

Página: 1/1

CONFERE COM A INTERNET

35.797.364/0020-91
ALDEIAS INFANTIS SOS BRASIL
Amarilio Tiago dos Santos, nº 144
Centro
CEP: 42.703-750
LAURO DE FREITAS BA

Aldeias Infantis SOS
Olívia M. Quesado Valente Freitas
Gestora de Território

Termo de Colaboração
Nº 001/2022 - Acolhimento de Crianças e/ou Adolescentes, na Modalidade Casa Lar

ALDEIAS
INFANTIS SOS
BRASIL

REQUISIÇÃO

Facility	Unidade de Programa	Data	Numero
R0028532	SFC Lauro de Freitas - BA	25/11/2022	28532221125002

Operações Parametrizadas	88110005	Cuenta	Banco	Agencia	Conta
Verba de Manutenção e Despesas - Recebimento		4021BK2037	1 - Banco do Brasil S	5695	000009080-8

Cuenta Aplic	Nome / Razão Social	Cheque	Valor (R$)
14884519000194	LUZINETE MARIA MARQUES SANTOS		5.700,00

Histórico
Transf Internas - Estorno Cancelamento Compra

CONTABILIDADE

D/C	CodAudit	Conta	REQUISIÇÃO	Valor (R$)
D	4021CU1654	11100	Transf Internas - Estorno Cancelamento Compra	5.700,00
C	4021CU1654	88810	Transf Internas - Estorno Cancelamento Compra	-5.700,00

APROVAÇÕES				
Feito por	Gestor	Procurador	Procurador	Procurador
Maria Barretto	Joilsa Brito	Luiz Mendonça	Joilsa Brito	Michele de Jesus

Impresso por Maria Barretto em 29/11/2022 17:36:25 Requisição gerada em 29/11/2022 17:35:30

ALDEIAS
INFANTIS SOS
BRASIL

REQUISIÇÃO

Facility	Unidade de Programa	Data	Numero
R0028532	SFC Lauro de Freitas - BA	30/11/2022	28532221130005

Operações Parametrizadas	53900012	Cuenta	Banco	Agencia	Conta
Outros Gastos Correntes		4021BK2037	1 - Banco do Brasil S	5695	000009080-8

Cuenta Aplic	Nome / Razão Social	Cheque	Valor (R$)
36871049000167	ROBBI CASTER DA CRUZ SUEIRA		335,25

Histórico
Outros Gastos - NF 50 - Robbi/Mop e Decoração

CONTABILIDADE

D/C	CodAudit	Conta	REQUISIÇÃO	Valor (R$)
D	4021CU1654	52900	Outros Gastos - NF 50 - Robbi/Mop e Decoração	335,25
C	4021CU1654	11100	Outros Gastos - NF 50 - Robbi/Mop e Decoração	-335,25

APROVAÇÕES				
Feito por	Gestor	Procurador	Procurador	Procurador
Maria Barretto	Joilsa Brito	Luiz Mendonça	Joilsa Brito	Michele de Jesus

Impresso por Maria Barretto em 01/12/2022 09:31:39 Requisição gerada em 01/12/2022 09:26:20

RECEBEMOS DE ROBBI CASTER DA CRUZ SUEIRA 02531460543 OS PRODUTOS E SERVIÇOS CONSTANTES NA NOTA FISCAL INDICADA AO LADO

DATA DE RECEBIMENTO	IDENTIFICAÇÃO DE ASSINATURA DO RECEBEDOR	NF-e Nº 50 Série 1

MarketUP

ROBBI CASTER DA CRUZ SUEIRA 02531460543

Rua Desembargador Manoel Pereira, 75

Costa Azul - 41760-150

Salvador - BA - Fone: (71) 7400-1119

DANFE

DOCUMENTO AUXILIAR DA NOTA FISCAL ELETRÔNICA

0 - ENTRADA
1 - SAÍDA: 1

Nº 50
SÉRIE: 1
PÁGINA 1 DE 1

CONTROLE DO FISCO

CHAVE DE ACESSO
29221136871049000167550010000000501366767544

Consulta de autenticidade no portal nacional da NF-e www.nfe.fazenda.gov.br/portal ou no site da Sefaz Autorizada.

NATUREZA DA OPERAÇÃO	PROTOCOLO DE AUTORIZAÇÃO DE USO
Venda Dentro do Estado	129221054089462

INSCRIÇÃO ESTADUAL	INSCRIÇÃO ESTADUAL DO SUBST. TRIB.	CNPJ
166760972		36.871.049/0001-67

DESTINATÁRIO/EMITENTE

NOME/RAZÃO SOCIAL	CNPJ/CPF	DATA DE EMISSÃO
ALDEIAS INFANTIS SOS BRASIL	35.797.364/0020-91	30/11/2022

ENDEREÇO	BAIRRO/DISTRITO	CEP	DATA DE ENTR./SAÍDA
AV AMARILIO TIAGO DOS SANTOS, 144	CENTRO	42700-130	28/12/2022

MUNICÍPIO	FONE/FAX	UF	INSCRIÇÃO ESTADUAL	HORA ENTR./SAÍDA
Lauro de Freitas	(71) 99998-0286	BA		

FATURA

CALCULO DO IMPOSTO

BASE DE CÁLC. DO ICMS	VALOR DO ICMS	BASE DE CÁLC. DO ICMS ST	VALOR DO ICMS ST	V. IMP. IMPORTAÇÃO	V. ICMS UF REMET.	VALOR DO FCP	VALOR DO PIS	V. TOTAL DE PRODUTOS
0,00	0,00	0,00	0,00		0,00	0,00	0,00	335,25
VALOR DO FRETE	**VALOR DO SEGURO**	**DESCONTO**	**OUTRAS DESP.**	**VALOR DO IPI**	**V. ICMS UF DEST.**	**V. APROX. DO TRIBUTO**	**VALOR DA CONFINS**	**V. TOTAL DA NOTA**
0,00	0,00	0,00	0,00	0,00	0,00	104.10	0,00	335,25

TRANSPORTADOR/VOLUMES TRANSPORTADOS

RAZÃO SOCIAL	FRETE POR CONTA	CÓDIGO ANTT	PLACA	UF	CNPJ/CPF
	0 - Emitente 1 - Destinatário 2 - Terceiros: 9				

ENDEREÇO	MUNICÍPIO	UF	INSC. ESTADUAL

QUANTIDADE	ESPÉCIE	MARCA	NUMERAÇÃO	PESO BRUTO	PESO LÍQUIDO

DADOS DO PRODUTO/SERVIÇO

CÓDIGO	DESCRIÇÃO DO PRODUTO/SERVIÇO	NCM/SH	CST	CFOP	UN	QTD.	VLR.UNIT	VLR.TOTAL	BC ICMS	VLR.ICMS	VLR.IPI	ALIQ.ICMS	ALIQ.IPI
0085741259658	PRENDEDOR DE ROUPAS PLASTICO 24 UNID	39249000	0102	5102	UN	2,000	18,00	36,00	0,00	0,00	0,00		0,00
0000020104557	CAPA PARA MAQUINA DE LAVAR	63080000	0102	5102	UN	1,000	99,00	99,00	0,00	0,00	0,00		0,00
0000000000070	MOP 360 GIRATORIO C/ CESTO PARA LIMPEZA	96039000	0102	5102	UN	1,000	90,25	90,25	0,00	0,00	0,00		0,00
0000000000071	PANO DE CHAO	63071000	0102	5102	UN	5,000	7,00	35,00	0,00	0,00	0,00		0,00
0000524178524	PORTA CHAVES MDF	44219900	0102	5102	UN	1,000	19,00	19,00	0,00	0,00	0,00		0,00
0008565323333	RELOGIO DE PAREDE	91022100	0102	5102	UN	1,000	28,00	28,00	0,00	0,00	0,00		0,00
0000082155654	RELOGIO DE PAREDE PARA DECORAR COZINHA	91061000	0102	5102	UN	1,000	28,00	28,00	0,00	0,00	0,00		0,00

ATESTO QUE OS SERVIÇOS FORAM PRESTADOS E/OU OS MATERIAIS FORAM RECEBIDOS
EM 30 / 12 / 2022

ASSINATURA DO PRESIDENTE OU DIRETOR DA ENTIDADE

CALCULO DO ISSQN

INSCRIÇÃO MUNICIPAL	VALOR TOTAL DOS SERVIÇOS	BASE DE CÁLCULO DO ISSQN	VALOR DO ISSQN
	0,00	0,00	0,00

DADOS ADICIONAIS

INFORMAÇÕES COMPLEMENTARES

Pedido: 25[illegible] DOCUMENTO EMITIDO POR ME/EPP OPTANTE PELO SIMPLES NACIONAL. NAO GERA DIREITO A CREDITO FISCAL DE ICMS, ISS E IPI. [illegible] do MarketUP.)

35.797.364/0020-91

ALDEIAS INFANTIS SOS BRASIL

Amarilio Tiago dos Santos, nº 144
Centro

CEP:42.703-750
LAURO DE FREITAS BA

RESERVA AO FISCO

Termo de Colaboração Nº 001/2022 - Acolhimento de Crianças e/ou Adolescentes, na Modalidade Casa Lar

Emitido por MarketUP.com

CONFERE COM INTERNET

Aldeias Infantis SOS
Silvio M. Quesado [illegible] Feitas
Gestora de [illegible]

SISBB - SISTEMA DE INFORMACOES BANCO DO BRASIL
30/11/2022 - AUTOATENDIMENTO - 16.16.27
5695205695 0005

Comprovante Pix

CLIENTE: ALDEIAS I SOS BRASIL
AGENCIA: 5695-2 CONTA: 9.080-8

==========

SOBRE A TRANSACAO

ID: E00000000202211301747238350153 40
CNPJ DO PAGADOR: 35.797.364/0020-91
VALOR: 335,25
DATA: 30/11/2022 - 15:41:31
DESCRICAO: Cama, mesa, banho, cozinha

PAGO PARA: Rbjj Materiais
CNPJ: 36.871.049/0001-67
CHAVE PIX: rbjjmateriais*gmail.com
INSTITUICAO: 37880206 CORA SCD S.A.
AGENCIA: 0001 - CONTA: 00000000000015013909
TIPO DE CONTA: Conta Corrente

Esta transação pode ser tarifada em até 0,99%, com valor máximo de R$ 10,00.

Notificacao enviada em: 30/11/2022 - 15:41:36

==========

DOCUMENTO: 113015
AUTENTICACAO SISBB: 7.A34.4E5.0FB.59C.B03

==========

Central de Atendimento BB
4004 0001
Consultas, informacoes e servicos transacionais.

SAC BB
0800 729 0722
Informacoes, reclamacoes, cancelamento de produtos e servicos.

Ouvidoria
0800 729 5678
Reclamacoes nao solucionadas nos canais habituais agencia, SAC e Demais canais de atendimento.

Atendimento a deficientes auditivos ou fala
0800 729 0088
Informacoes, reclamacoes, cancelamento de cartao e outros produtos e servicos de Ouvidoria.

CONFERE COM A INTERNET

35.797.364/0020-91
ALDEIAS INFANTIS SOS BRASIL
Amarílio Tiago dos Santos, nº 144
Centro
CEP:42.703-750
LAURO DE FREITAS BA

Termo de Colaboração
Nº 001/2022 - Acolhimento de Crianças e/ou Adolescentes, na Modalidade Casa Lar

Aldeias Infantis SOS
Olívia M. Quesado Valente Freitas
Gestora de Território

Orçamento: 25

ROBBI CASTER DA CRUZ SUEIRA 02531460543
RBJJ MATERIAIS
CNPJ: 36871049000167
Rua Desembargador Manoel Pereira, 75
41760150 - Salvador - BA
(71) 7400-1119

ORÇAMENTO DE VENDA

Orçamento: **25** Vendedor: **ROBBI CASTER DA CRUZ SUEIRA**
Cliente: **ALDEIAS INFANTIS SOS BRASIL**
CNPJ: **35.797.364/0020-91**
E-Mail: **aldeias.sos.ba@terra.com.br** Telefone: **(71) 99998-0286**
Emissão: **28/11/2022** Data de entrega: **28/12/2022** Data de validade: **28/12/2022**

ENDEREÇO DE COBRANÇA

Endereço: **AV AMARILIO TIAGO DOS SANTOS** Número: **144**
Bairro: **CENTRO** CEP: **42700-130** Cidade: **Lauro de Freitas** Estado: **BA**

ENDEREÇO DE ENTREGA

Endereço: **AV AMARILIO TIAGO DOS SANTOS** Número: **144**
Bairro: **CENTRO** CEP: **42700-130** Cidade: **Lauro de Freitas** Estado: **BA**

ITENS DO ORÇAMENTO

Referência	Descrição	Unidade	Quantidade	Unitário	Desconto	Total
85741259658	PRENDEDOR DE ROUPAS PLASTICO 24 UNID	Unidade	2,000	R$ 18,00	R$ 0,00	R$ 36,00
20104557	CAPA PARA MAQUINA DE LAVAR	Unidade	1,000	R$ 99,00	R$ 0,00	R$ 99,00
70	MOP 360° GIRATORIO C/ CESTO PARA LIMPEZA	Unidade	1,000	R$ 90,25	R$ 0,00	R$ 90,25
71	PANO DE CHÃO	Unidade	5,000	R$ 7,00	R$ 0,00	R$ 35,00
524178524	PORTA CHAVES MDF	Unidade	1,000	R$ 19,00	R$ 0,00	R$ 19,00
8565323333	RELOGIO DE PAREDE	Unidade	1,000	R$ 28,00	R$ 0,00	R$ 28,00
82155654	RELOGIO DE PAREDE PARA DECORAR COZINHA	Unidade	1,000	R$ 28,00	R$ 0,00	R$ 28,00

Quantidade de Itens: **12,000** Valor total dos itens: **R$ 335,25**

VALOR TOTAL DE ORÇAMENTO

Total dos Itens	Desconto	Frete	Outros	Valor Total
R$ 335,25	**R$ 0,00**	**R$ 0,00**	**R$ 0,00**	**R$ 335,25**

FORMA / CONDIÇÕES DE PAGAMENTO

Descrição	Vencimento	Valor	Observação

OBSERVAÇÕES

35.797.364/0020-91
ALDEIAS INFANTIS SOS BRASIL
Amarilio Tiago dos Santos, nº 144
Centro
CEP: 42.703-750
LAURO DE FREITAS - BA

Termo de Colaboração
Nº 001/2022 - Acolhimento de
Crianças e/ou Adolescentes, na
Modalidade Casa Lar

Assinatura do Comprador

CONFERE COM
A
INTERNET

Assinatura do Recebedor

Aldeias Infantis SOS
Olívia M. Quesado Valen
Gestora de Terr

EMISSOR GRATUITO Marketup.COM

Impresso em: 30/11/2022 13:20:57

COMERCIAL SILVA

LAUDELINO MARCOS DA SILVA 04799241559
R VINTE E NOVE DE OUTUBRO – ITAPUÃ- CEP 41.610-530
(71) 9321-4060

Realização de orçamento para Aldeias Infantis - CNPJ: 35.797.364/0020-91.

Data 29/11/2022

PRODUTOS	ITENS	VALOR UNI	TOTAL
PRENDEDOR DE ROUPAS 24 UNI	2	R$ 18,18	R$ 36,36
CAPA PARA MAQUINA DE LAVAR EM PVC	1	R$ 101,97	R$ 101,97
MOP 360° GIRATORIO C/ CESTO	1	R$ 95,67	R$ 95,67
PANO DE CHÃO	5	R$ 7,07	R$ 35,35
PORTA CHAVES QUADRO MDF	1	R$ 19,57	R$ 19,57
RELOGIO DE PAREDE	1	R$ 29,68	R$ 29,68
RELOGIO DE PAREDE PARA DECORAR TEMA COZINHA	1	R$ 28,28	R$ 28,28
TOTAL			**R$ 346,88**

CONFERE COM A INTERNET

35.797.364/0020-91
ALDEIAS INFANTIS SOS BRASIL
Amarilio Tiago dos Santos, nº 144
Centro
CEP:42.703-750
LAURO DE FREITAS BA

Aldeias Infantis SOS
Olivia M. Quesado Valente Freitas
Gestora de Território

Termo de Colaboração
Nº 001/2022 - Acolhimento de
Crianças e/ou Adolescentes, na
Modalidade Casa Lar

39.787.328/0001-35
LAUDELINO MARCOS DA SILVA
Rua Vinte e Nove de Outubro, Nº 35
Itapua - CEP 41.610-530
SALVADOR - BA

ALDEIAS
INFANTIS SOS
BRASIL

REQUISIÇÃO

Facility	Unidade de Programa	Data	Numero
R0028532	SFC Lauro de Freitas - BA	30/11/2022	28532221130006

Operações Parametrizadas	71400001	Cuenta	Banco	Agencia	Conta
Material de Escritório		4021BK2037	L - Banco do Brasil S	5695	000009080-8

Cuenta Aplic	Nome / Razão Social	Cheque	Valor (R$)
36871049000167	ROBBI CASTER DA CRUZ SUEIRA		500,00

Histórico
Material de Escritório - NF 51 - Robbi/Mat Escrito

CONTABILIDADE

D/C	CodAudit	Conta	REQUISIÇÃO	Valor (R$)
D	4021CU1654	71400	Material de Escritório - NF 51 - Robbi/Mat Escrito	500,00
C	4021CU1654	11100	Material de Escritório - NF 51 - Robbi/Mat Escrito	-500,00

APROVAÇÕES				
Feito por	Gestor	Procurador	Procurador	Procurador
Maria Barretto	Joilsa Brito	Luiz Mendonça	Joilsa Brito	Michele de Jesus

Impresso por Maria Barretto em 01/12/2022 09:29:23 Requisição gerada em 01/12/2022 09:28:17

RECEBEMOS DE ROBBI CASTER DA CRUZ SUEIRA 02531460543 OS PRODUTOS E SERVIÇOS CONSTANTES NA NOTA FISCAL INDICADA AO LADO

DATA DE RECEBIMENTO	IDENTIFICAÇÃO DE ASSINATURA DO RECEBEDOR	NF-e Nº 51 Série 1

MarketUP

ROBBI CASTER DA CRUZ SUEIRA 02531460543
Rua Desembargador Manoel Pereira, 75
Costa Azul - 41760-150
Salvador - BA - Fone: (71) 7400-1119

DANFE
DOCUMENTO AUXILIAR DA NOTA FISCAL ELETRÔNICA
0 - ENTRADA
1 - SAÍDA: 1
Nº 51
SÉRIE: 1
PÁGINA 1 DE 1

CONTROLE DO FISCO

CHAVE DE ACESSO
29221136871049000167550010000000511160084317

Consulta de autenticidade no portal nacional da NF-e www.nfe.fazenda.gov.br/portal ou no site da Sefaz Autorizada.

NATUREZA DA OPERAÇÃO	PROTOCOLO DE AUTORIZAÇÃO DE USO
Venda Dentro do Estado	129221054089997

INSCRIÇÃO ESTADUAL	INSCRIÇÃO ESTADUAL DO SUBST. TRIB.	CNPJ
166760972		36.871.049/0001-67

DESTINATÁRIO/EMITENTE

NOME/RAZÃO SOCIAL	CNPJ/CPF	DATA DE EMISSÃO
ALDEIAS INFANTIS SOS BRASIL	35.797.364/0020-91	30/11/2022

ENDEREÇO	BAIRRO/DISTRITO	CEP	DATA DE ENTR./SAÍDA
AV AMARILIO TIAGO DOS SANTOS, 144	CENTRO	42700-130	25/12/2022

MUNICÍPIO	FONE/FAX	UF	INSCRIÇÃO ESTADUAL	HORA ENTR./SAÍDA
Lauro de Freitas	(71) 99998-0286	BA		

FATURA

CALCULO DO IMPOSTO

BASE DE CÁLC. DO ICMS	VALOR DO ICMS	BASE DE CÁLC. DO ICMS ST	VALOR DO ICMS ST	V. IMP. IMPORTAÇÃO	V. ICMS UF REMET.	VALOR DO FCP	VALOR DO PIS	V. TOTAL DE PRODUTOS
0,00	0,00	0,00	0,00		0,00	0,00	0,00	500,00
VALOR DO FRETE	**VALOR DO SEGURO**	**DESCONTO**	**OUTRAS DESP.**	**VALOR DO IPI**	**V. ICMS UF DEST.**	**V. APROX. DO TRIBUTO**	**VALOR DA CONFINS**	**V. TOTAL DA NOTA**
0,00	0,00	0,00	0,00	0,00	0,00	160.76	0,00	500,00

TRANSPORTADOR/VOLUMES TRANSPORTADOS

RAZÃO SOCIAL	FRETE POR CONTA (0 - Emitente, 1 - Destinatário, 2 - Terceiros)	CÓDIGO ANTT	PLACA	UF	CNPJ/CPF
	9				

ENDEREÇO	MUNICÍPIO	UF	INSC. ESTADUAL

QUANTIDADE	ESPÉCIE	MARCA	NUMERAÇÃO	PESO BRUTO	PESO LÍQUIDO

DADOS DO PRODUTO/SERVIÇO

CÓDIGO	DESCRIÇÃO DO PRODUTO/SERVIÇO	NCM/SH	CST	CFOP	UN	QTD.	VLR.UNIT	VLR.TOTAL	BC ICMS	VLR.ICMS	VLR.IPI	ALIQ.ICMS	ALIQ.IPI
7897254111056	PORTA CANETAS, LEMBRETES E CLIPES RADEX	96089990	0102	5102	UN	4,000	16,80	67,20	0,00	0,00	0,00		0,00
0000000000347	CAIXA DE CANETA COMPACTOR 7.0 AZUL 50UN	96081000	0102	5102	CX	1,000	58,01	58,01	0,00	0,00	0,00		0,00
0000000000355	CLIPE N3	90189095	0102	5102	CX	4,000	4,00	16,00	0,00	0,00	0,00		0,00
0000000055256	GRAMPEADOR 613 20F CIS	84729040	0102	5102	UN	4,000	20,00	80,00	0,00	0,00	0,00		0,00
7898936754011	GRAMPO 26/6 GALVANIZADO C/1000	83052000	0102	5102	UN	4,000	4,00	16,00	0,00	0,00	0,00		0,00
0000057465464	SUPORTE PARA FITA ADESIVA	39159000	0102	5102	UN	1,000	29,99	29,99	0,00	0,00	0,00		0,00
0000000000345	MARCADOR DE TEXTO	96082000	0102	5102	CX	4,000	4,00	16,00	0,00	0,00	0,00		0,00
0000000000360	CLASSIFICADOR PASTA A4 4CM	83040000	0102	5102	UN	4,000	5,00	20,00	0,00	0,00	0,00		0,00
0000000008646	ORGANIZADOR DE DOCUMENTOS ACRILICO	39261000	0102	5102	UN	4,000	49,20	196,80	0,00	0,00	0,00		0,00

Aldeias Infantis SOS
Olivia M. Quesado Valente Freitas
Gestora de Território

CALCULO DO ISSQN

INSCRIÇÃO MUNICIPAL	VALOR TOTAL DOS SERVIÇOS	BASE DE CÁLCULO DO ISSQN	VALOR DO ISSQN
	0,00	0,00	0,00

Termo de Colaboração Nº 001/2022 - Acolhimento de Crianças e/ou Adolescentes, na Modalidade Casa Lar

DADOS ADICIONAIS

INFORMAÇÕES COMPLEMENTARES
Pedido 22[illegible] DOCUMENTO EMITIDO POR ME OPTANTE PELO SIMPLES NACIONAL. NAO GERA DIREITO A CREDITO FISCAL [illegible] (Gerado através do MarketUP.)

RESERVA AO FISCO

35.797.364/0020-91
ALDEIAS INFANTIS SOS BRASIL
Amarilio Tiago dos Santos, nº 144
Centro
CEP:42.703-750
LAURO DE FREITAS BA

CONFERE COM A INTERNET

ATESTO QUE OS SERVIÇOS FORAM PRESTADOS E/OU OS MATERIAIS FORAM RECEBIDOS
EM 30/12/2022
ASSINATURA DO PRESIDENTE OU DIRETOR DA ENTIDADE

Emitido por MarketUP.com

Cotação de preços

JFF VARIEDADES E FINACIAMENTOS

Cotação de Preços que faz a empresa Aldeias Infantis SOS Brasil, estabelecida no(a) Centro – Lauro de Freitas, conforme especificadas na **Solicitação de Cotação de Preços**, para o(s) material(ais) a seguir especificados:

Item	Descrição	Unid. Medida	Qtde	Preço Unitário	Preço Total	Observações
1	Capa para maquina de lavar de plastico	Unid.	1	R$ 99,50	R$ 99,50	
2	Mop 360° giratorio	Unid.	1	R$ 91,00	R$ 91,00	
3	Pano de chão	Unid.	5	R$ 7,30	R$ 36,50	
4	Porta chaves em mdf	Unid.	1	R$ 19,70	R$ 19,70	
5	Prendedor de varal de roupas plastico 24 uni	Unid.	2	R$ 18,20	R$ 36,40	
6	Relogio de parede	Unid.	1	R$ 32,05	R$ 32,05	
7	Relogio de parede para cozinha	Unid.	1	R$ 30,54	R$ 30,54	
Total					**R$ 345,70**	

Declara a empresa que estão inclusos no(s) preço(s) da presenta cotação, taxas, frete e quaisquer outros que incidam direta ou indiretamente na comercialização do material.

Data: 29/11/2022

Prazo de validade da cotação: 3 dias

Prazo de entrega: até 20 dias

CONFERE COM A INTERNET

Aldeias Infantis SOS
Olívia M. Quesado Valente Freitas
Gestora de Território

Carimbo do CNPJ

30.551.557/0001-81
FAILSON DE MENEZES AMORIM
Est. da Rainha, nº 103
Baixa de Quintas - CEP 40.300-176
SALVADOR - BA

35.797.364/0020-97
ALDEIAS INFANTIS SOS BRASIL
Amarilio Tiago dos Santos, nº 144
Centro
CEP:42.703-750
LAURO DE FREITAS BA

Empresa: FAILSON DE MENEZES

Contato: (71) 98164-8144

Termo de Colaboração
Nº 001/2022 - Acolhimento de Crianças e/ou Adolescentes, na Modalidade Casa Lar

SISBB - SISTEMA DE INFORMACOES BANCO DO BRASIL
30/11/2022 - AUTOATENDIMENTO - 16.16.51
5695205695 0001

Comprovante Pix

CLIENTE: ALDEIAS I SOS BRASIL
AGENCIA: 5695-2 CONTA: 9.080-8

==========

SOBRE A TRANSACAO

ID: E00000000202211301748368171298 74
CNPJ DO PAGADOR: 35.797.364/0020-91
VALOR: 500,00
DATA: 30/11/2022 - 15:41:55
DESCRICAO: Material de escritorio

PAGO PARA: Rbjj Materiais
CNPJ: 36.871.049/0001-67
CHAVE PIX: rbjjmateriais*gmail.com
INSTITUICAO: 37880206 CORA SCD S.A.
AGENCIA: 0001 - CONTA: 00000000000015013909
TIPO DE CONTA: Conta Corrente

Esta transação pode ser tarifada em até 0,99%, com valor máximo de R$ 10,00.

Notificacao enviada em: 30/11/2022 - 15:41:58

==========

DOCUMENTO: 113016
AUTENTICACAO SISBB: 0.B30.ED6.683.04D.A89

==========

Central de Atendimento BB
4004 0001
Consultas, informacoes e servicos transacionais.

SAC BB
0800 729 0722
Informacoes, reclamacoes, cancelamento de produtos e servicos.

Ouvidoria
0800 729 5678
Reclamacoes nao solucionadas nos canais habituais agencia, SAC e Demais canais de atendimento.

Atendimento a deficientes auditivos ou fala
0800 729 0088
Informacoes, reclamacoes, cancelamento de cartao e outros produtos e servicos de Ouvidoria.

CONFERE COM A INTERNET

35.797.364/0020-91
ALDEIAS INFANTIS SOS BRASIL
Amarílio Tiago dos Santos, nº 144
Centro
CEP:42.703-750
LAURO DE FREITAS BA

Termo de Colaboração
Nº 001/2022 - Acolhimento de Crianças e/ou Adolescentes, na Modalidade Casa Lar

Aldeias Infantis SOS
Olívia M. Quesado Valente Freitas
Gestora de Território

Orçamento: 23

ROBBI CASTER DA CRUZ SUEIRA 02531460543
RBJJ MATERIAIS
CNPJ: 36871049000167
Rua Desembargador Manoel Pereira, 75
41760150 - Salvador - BA
(71) 7400-1119

ORÇAMENTO DE VENDA

Orçamento: **23** Vendedor: **ROBBI CASTER DA CRUZ SUEIRA**
Cliente: **ALDEIAS INFANTIS SOS BRASIL**
CNPJ: **35.797.364/0020-91**
E-Mail: **aldeias.sos.ba@terra.com.br** Telefone: **(71) 99998-0286**
Emissão: **25/11/2022** Data de entrega: **25/12/2022** Data de validade: **25/12/2022**

ENDEREÇO DE COBRANÇA

Endereço: **AV AMARILIO TIAGO DOS SANTOS** Número: **144**
Bairro: **CENTRO** CEP: **42700-130** Cidade: **Lauro de Freitas** Estado: **BA**

ENDEREÇO DE ENTREGA

Endereço: **AV AMARILIO TIAGO DOS SANTOS** Número: **144**
Bairro: **CENTRO** CEP: **42700-130** Cidade: **Lauro de Freitas** Estado: **BA**

ITENS DO ORÇAMENTO

Referência	Descrição	Unidade	Quantidade	Unitário	Desconto	Total
7897254111056	PORTA CANETAS, LEMBRETES E CLIPES RADEX	Unidade	4,000	R$ 16,80	R$ 0,00	R$ 67,20
0347	CAIXA DE CANETA COMPACTOR 7.0 AZUL 50UN	Caixa	1,000	R$ 58,01	R$ 0,00	R$ 58,01
0355	CLIPE Nº3	Caixa	4,000	R$ 4,00	R$ 0,00	R$ 16,00
55256	GRAMPEADOR 613 20F CIS	Unidade	4,000	R$ 20,00	R$ 0,00	R$ 80,00
7898936754011	GRAMPO 26/6 GALVANIZADO C/1000	Unidade	4,000	R$ 4,00	R$ 0,00	R$ 16,00
57465464	SUPORTE PARA FITA ADESIVA	Unidade	1,000	R$ 29,99	R$ 0,00	R$ 29,99
0345	MARCADOR DE TEXTO	Caixa	4,000	R$ 4,00	R$ 0,00	R$ 16,00
0360	CLASSIFICADOR PASTA A4 4CM	Unidade	4,000	R$ 5,00	R$ 0,00	R$ 20,00
8646	ORGANIZADOR DE DOCUMENTOS ACRILICO	Unidade	4,000	R$ 49,20	R$ 0,00	R$ 196,80

Quantidade de Itens: **30,000** Valor total dos itens: **R$ 500,00**

VALOR TOTAL DE ORÇAMENTO

Total dos Itens	Desconto	Frete	Outros	Valor Total
R$ 500,00	**R$ 0,00**	**R$ 0,00**	**R$ 0,00**	**R$ 500,00**

FORMA / CONDIÇÕES DE PAGAMENTO

Descrição	Vencimento	Valor	Observação

OBSERVAÇÕES

CONFERE COM A INTERNET
35.797.364/0020-91
ALDEIAS INFANTIS SOS BRASIL
Amarílio Tiago dos Santos, nº 144
Centro
CEP:42.703-750
LAURO DE FREITAS BA

Aldeias Infantis SOS
Olívia M. Quesado Violante Freitas
Gestora de Território

Termo de Colaboração
Nº 001/2022 - Acolhimento de
Crianças e/ou Adolescentes, na
Modalidade Casa Lar

Assinatura do Comprador

Assinatura do Recebedor

COMERCIAL SILVA

LAUDELINO MARCOS DA SILVA 04799241559
R VINTE E NOVE DE OUTUBRO – ITAPUÃ- CEP 41.610-530
(71) 9321-4060

Realização de orçamento para Aldeias Infantis - CNPJ: 35.797.364/0020-91.

Data 28/11/2022

PRODUTOS	ITENS	VALOR UNI	TOTAL
PORTA CANETAS E CLIPES RADEX	4	R$ 20,16	R$ 80,64
CAIXA DE CANETA COMPACTOR 7.0 AZUL 50UN	1	R$ 87,02	R$ 87,02
CAIXA DE CLIPES GALVANIZADOS N°3 50UN	4	R$ 4,40	R$ 17,60
GRAMPEADOR CORPO EM PLASTICO 613 20F	4	R$ 24,00	R$ 96,00
GRAMPO 26/6 GALVANIZADO C/1000	4	R$ 6,00	R$ 24,00
SUPORTE PARA FITA ADESIVA TAM.MEDIO	1	R$ 32,99	R$ 32,99
MARCADOR DE TEXTO GATTE	4	R$ 4,80	R$ 19,20
CLASSIFICADOR PASTA A4 4CM PVC	4	R$ 7,50	R$ 30,00
ORGANIZADOR DE DOCUMENTOS PARA MESA	4	R$ 54,12	R$ 216,48
TOTAL			**R$ 603,92**

CONFERE COM INTERNET

35.797.364/0020-91
ALDEIAS INFANTIS SOS BRASIL
Amarilio Tiago dos Santos, nº 144
Centro
CEP:42.703-750
LAURO DE FREITAS BA

Termo de Colaboração
Nº 001/2022 - Acolhimento de
Crianças e/ou Adolescentes, na
Modalidade Casa Lar

Aldeias Infantis SOS
Olivia M. Quesado Valente Freitas
Gestora de Território

39.787.328/0001-35
LAUDELINO MARCOS DA SILVA
Rua Vinte e Nove de Outubro, Nº 35
Itapua - CEP 41.610-530
SALVADOR - BA

ALDEIAS INFANTIS SOS	PRESTAÇÃO DE CONTAS DEMONSTRATIVO DE APLICAÇÃO FINANCEIRA

Nome da Organização:	CNPJ:	Termo de Colaboração/Fomento Nº:
ALDEIAS INFANTIS SOS BRASIL	35.797.364/0020-91	001/2022

Período do Repasse: 01/10/2022 à 30/11/2022

DADOS BANCÁRIOS		
Banco: Banco do Brasil	Agência: 5695-2	Conta Corrente Nº: 9080-8

DATA	SALDO ANTERIOR	APLICAÇÃO	RESGATE	RENDIMENTOS	SALDO ATUAL
01/11/2022	-	175.178,83	-	-	175.178,83
07/11/2022	-	-	66,00	-	175.112,83
08/11/2022	-	-	12.110,00	-	163.002,83
09/11/2022	-	-	12.394,00	-	150.608,83
10/11/2022	-	-	23.509,90	-	127.098,93
14/11/2022	-	-	3.999,00	-	123.099,93
16/11/2022	-	-	2.600,00	-	120.499,93
17/11/2022	-	-	39.910,00	-	80.589,93
25/11/2022	-	-	534,17	-	80.055,76
28/11/2022	-	-	29.647,92	-	50.407,84
30/11/2022	-	-	8.809,25	-	41.598,59
30/11/2022	-	-	-	584,76	42.183,35
Totais	**-**	**175.178,83**	**133.580,24**	**584,76**	**42.183,35**

Mata de São João - Bahia, 09 de dezembro de 2022.

Assinatura do Contador CRC

Fábio da Silva Santos
Contador 1SP-276273/O-0

Assinatura sob carimbo do responsável da Organização

Aldeias Infantis SOS
Olívia M. Quesado Valente Freitas
Gestora de Território

ALDEIAS INFANTIS SOS

PRESTAÇÃO DE CONTAS
CONCILIAÇÃO BANCÁRIA

Nome da Entidade: ALDEIAS INFANTIS SOS BRASIL	**CNPJ: 35.797.364/0020-91**	**Termo de Colaboração/Fomento Nº: 001/2022**
Valor Repassado: 175.178,83	**Período do Repasse: 01/10/2022 à 30/11/2022**	

DADOS BANCÁRIOS		
Banco: Banco do Brasil	**Agência: 5695-2**	**Conta Corrente Nº: 9080-8**

MOVIMENTAÇÃO BANCÁRIA

Descriminação			Valor	Saldo
(+) Saldo Bancário Constante no extrato apresentado				R$ 42.183,35
(-) Valores a serem compensados				
Data	Número da OB	Nome do Credor		
(-) Valores a serem debitados na Conta Bancária				
(+) Valores a serem creditados na Conta Bancária				
07/11/2022	833111201263313	Banco do Brasil - Despesas Bancárias a reembolsar à Parceria	R$ 66,00	
17/11/2022	873211200142498	Banco do Brasil - Despesas Bancárias a reembolsar à Parceria	R$ 10,00	
25/11/2022	873291200311311	Banco do Brasil - Despesas Bancárias a reembolsar à Parceria	R$ 15,13	
28/11/2022	833321200724312	Banco do Brasil - Despesas Bancárias a reembolsar à Parceria	R$ 10,00	
30/11/2022	873341200523624	Banco do Brasil - Despesas Bancárias a reembolsar à Parceria	R$ 44,00	
Saldo Bancário Final, para fins de Prestação de Contas			R$	42.328,48

Mata de São João - Bahia, 09 de dezembro de 2022.

Assinatura do Contador CRC
Fábio da Silva Santos
Contador 1SP-276273/O-0

Assinatura, sob carimbo, do responsável da Organização
Aldeias Infantis SOS
Olívia M. Quesado Valente Freitas
Gestora de Território

ALDEIAS INFANTIS SOS BRASIL

Conciliação Bancária

Data **01/12/2022** Cuenta **4021BK2037**

SFC Lauro de Freitas - BA

Banco **001 - Banco do** Ag: 5695

Conta 000009080-8

Data Vencto	Requisição	Historico	Valor

(A) Total das pendências	0,00
(B) Saldo final do extrato bancário	0,00
Saldo do Razão Contábil (A + B)	0,00

Emitido por

Maria Barretto

Aprovado por

Joilsa Brito

Extrato de Conta Corrente

Cliente: ALDEIAS I SOS BRASIL

Agência: 5695-2 Conta: 9080-8

Lançamentos

Dia	Histórico	Valor
24/10/2022	Saldo Anterior	175.178,83 (+)
01/11/2022	BB RF Simples Ágil	175.178,83 (-)
07/11/2022	Tarifa Pacote de Serviços Cobrança referente 07/11/2022	66,00 (-)
07/11/2022	BB RF Simples Ágil	66,00 (+)
08/11/2022	TED Transf.Eletr.Disponiv 237 3006 041156304000120 BM COMERCIO V	12.110,00 (-)
08/11/2022	BB RF Simples Ágil	12.110,00 (+)
09/11/2022	Transferência enviada 09/11 1238 84839-5 FREE MOVEIS	12.144,00 (-)
09/11/2022	Pix - Enviado 09/11 14:31 Jose Raimundo Dos Anjos Al	250,00 (-)
09/11/2022	BB RF Simples Ágil	12.394,00 (+)
10/11/2022	Pagamento de Boleto MAGAZINE LUIZA S/A	2.319,40 (-)
10/11/2022	Pagamento de Boleto MAGAZINE LUIZA S/A	6.010,50 (-)
10/11/2022	Pagamento de Boleto MAGAZINE LUIZA S/A	15.180,00 (-)
10/11/2022	BB RF Simples Ágil	23.509,90 (+)
14/11/2022	Pix - Enviado 14/11 16:59 Enderson Jeison Damasceno	3.999,00 (-)
14/11/2022	BB RF Simples Ágil	3.999,00 (+)
16/11/2022	Transferência enviada 16/11 5695 1562-8 JOCKEY AUTO PO	700,00 (-)
16/11/2022	Pagamento de Boleto LOCADORA DE VEIC ARAUJO LTDA	1.900,00 (-)
16/11/2022	BB RF Simples Ágil	2.600,00 (+)
17/11/2022	Pix - Enviado 17/11 12:23 D P Cavalcante Me	39.900,00 (-)
17/11/2022	Tarifa Pix Enviado Tar. agrupadas - ocorrencia 17/11/2022	10,00 (-)
17/11/2022	BB RF Simples Ágil	39.910,00 (+)
25/11/2022	Pix-Envio devolvido 25/11 18:10 PIX NAO ACEITO PELO RECEBE	5.700,00 (+)
25/11/2022	Pix - Enviado 25/11 12:02 Mix Bahia Camacari Centro	354,29 (-)
25/11/2022	Pix - Enviado 25/11 12:03 Mix Bahia Camacari Centro	164,75 (-)
25/11/2022	Pix - Enviado 25/11 13:39 Suprema Ar Condicionado	5.700,00 (-)
25/11/2022	Tarifa Pix Enviado Tar. agrupadas - ocorrencia 25/11/2022	15,13 (-)
25/11/2022	BB RF Simples Ágil	534,17 (+)
28/11/2022	Pix - Enviado 28/11 08:22 Rbjj Materiais	29.637,92 (-)

CONFERE COM A INTERNET

Termo de Colaboração Nº 001/2022 - Acolhimento de Crianças e/ou Adolescentes, na Modalidade Casa Lar

Aldeias Infantis SOS
Olivia M. Quesado Valente Freitas
Gestora de Território

Extrato de Conta Corrente

Cliente: ALDEIAS I SOS BRASIL

Agência: 5695-2 Conta: 9080-8

Lançamentos

Dia	Histórico	Valor
28/11/2022	Tarifa Pix Enviado Tar. agrupadas - ocorrencia 28/11/2022	10,00 (-)
28/11/2022	BB RF Simples Ágil	29.647,92 (+)
30/11/2022	Pix - Rejeitado 30/11 13:05 Pagamento rejeitado pelo P	670,00 (+)
30/11/2022	Pix - Rejeitado 30/11 13:05 Pagamento rejeitado pelo P	89,00 (+)
30/11/2022	Pix - Rejeitado 30/11 13:06 Pagamento rejeitado pelo P	63,00 (+)
30/11/2022	TED Transf.Eletr.Disponiv 104 2850 89351886549 JANE ALVES DOS SA	896,00 (-)
30/11/2022	TED Transf.Eletr.Disponiv 077 0001 48981478520 MARIZETE DOS SANT	896,00 (-)
30/11/2022	TED Transf.Eletr.Disponiv 290 0001 02181098573 DJAILSON CONCEICA	1.257,00 (-)
30/11/2022	Pix - Enviado 30/11 13:04 ELISABETE MESQUITA DA CONC	90,00 (-)
30/11/2022	Pix - Enviado 30/11 13:04 TIANI BORGES FONSECA	1.815,00 (-)
30/11/2022	Pix - Enviado 30/11 13:05 ANA PAULA DIAS COSTA	760,00 (-)
30/11/2022	Pix - Enviado 30/11 13:05 ELISABETE MESQUITA DA CONC	932,00 (-)
30/11/2022	Pix - Enviado 30/11 13:05 SUELY MARIA GOMES	670,00 (-)
30/11/2022	Pix - Enviado 30/11 13:05 DJAILSON CONCEICAO ROCHA	122,00 (-)
30/11/2022	Pix - Enviado 30/11 13:05 MARIZETE DOS SANTOS CRUZ	89,00 (-)
30/11/2022	Pix - Enviado 30/11 13:05 JANE ALVES DOS SANTOS	89,00 (-)
30/11/2022	Pix - Enviado 30/11 13:06 TIANI BORGES FONSECA	177,00 (-)
30/11/2022	Pix - Enviado 30/11 13:06 ANA PAULA DIAS COSTA	74,00 (-)
30/11/2022	Pix - Enviado 30/11 13:06 SUELY MARIA GOMES	63,00 (-)
30/11/2022	Pix - Enviado 30/11 15:41 Rbjj Materiais	335,25 (-)
30/11/2022	Pix - Enviado 30/11 15:41 Rbjj Materiais	500,00 (-)
30/11/2022	Pix - Enviado 30/11 15:42 Suely Maria Gomes	63,00 (-)
30/11/2022	Pix - Enviado 30/11 15:42 Suely Maria Gomes	670,00 (-)
30/11/2022	TED Transf.Eletr.Disponiv 104 2850 89351886549 JANE ALVES DOS SA	89,00 (-)
30/11/2022	Tar DOC/TED Eletrônico Cobrança referente 30/11/2022	11,00 (-)
30/11/2022	Tar DOC/TED Eletrônico Cobrança referente 30/11/2022	11,00 (-)
30/11/2022	Tar DOC/TED Eletrônico Cobrança referente 30/11/2022	11,00 (-)
30/11/2022	Tar DOC/TED Eletrônico Cobrança referente 30/11/2022	11,00 (-)

CONFERE COM A INTERNET

Aldeias Infantis SOS
Olívia M. Quesado Valente Freitas
Gestora de Território

Termo de Colaboração
Nº 001/2022 - Acolhimento de
Crianças e/ou Adolescentes, na
Modalidade Casa Lar

Extrato de Conta Corrente

Cliente: ALDEIAS I SOS BRASIL

Agência: 5695-2 Conta: 9080-8

Lançamentos

Dia	Histórico	Valor
30/11/2022	BB RF Simples Ágil	8.809,25 (+)
30/11/2022	S A L D O	0,00 (+)

Total Aplicações Financeiras 0,00

* Saldos por dia Base

Sujeitos a confirmação no momento da contratação

CONFERE COM A INTERNET

Aldeias Infantis SOS
Olivia M. Quesado Valente Freitas
Gestora de Território

Termo de Colaboração
Nº 001/2022 - Acolhimento de
Crianças e/ou Adolescentes, na
Modalidade Casa Lar

ALDEIAS
INFANTIS SOS
BRASIL

REQUISIÇÃO

Facility	Unidade de Programa	Data	Numero
R0028532	SFC Lauro de Freitas - BA	07/11/2022	28532221107002

Operações Parametrizadas	71500001	Cuenta	Banco	Agencia	Conta
Despesas Bancárias		4021BK2037	1 - Banco do Brasil S	5695	000009080-8

Cuenta Aplic	Nome / Razão Social	Cheque	Valor (R$)
00000000690279	Banco do Brasil Ag 5695-2		66,00

Histórico
Despesas Bancárias

CONTABILIDADE

D/C	CodAudit	Conta	REQUISIÇÃO	Valor (R$)
D	4021CU1654	71500	Despesas Bancárias	66,00
C	4021CU1654	11100	Despesas Bancárias	-66,00

APROVAÇÕES				
Feito por	Gestor	Procurador	Procurador	Procurador
Maria Barretto	Joilsa Brito	Luiz Mendonça	Joilsa Brito	Michele de Jesus

Impresso por Maria Barretto em 29/11/2022 17:50:16 Requisição gerada em 29/11/2022 17:49:23

ALDEIAS INFANTIS SOS BRASIL

REQUISIÇÃO

Facility	Unidade de Programa	Data	Numero
R0028532	SFC Lauro de Freitas - BA	17/11/2022	28532221117001

Operações Parametrizadas	71500001	Cuenta	Banco	Agencia	Conta
Despesas Bancárias		4021BK2037	1 - Banco do Brasil S	5695	000009080-8

Cuenta Aplic	Nome / Razão Social	Cheque	Valor (R$)
00000000690279	Banco do Brasil Ag 5695-2		10,00

Histórico
Despesas Bancárias

CONTABILIDADE

D/C	CodAudit	Conta	REQUISIÇÃO	Valor (R$)
D	4021CU1654	71500	Despesas Bancárias	10,00
C	4021CU1654	11100	Despesas Bancárias	-10,00

APROVAÇÕES				
Feito por	Gestor	Procurador	Procurador	Procurador
Maria Barretto	Joilsa Brito	Luiz Mendonça	Joilsa Brito	Michele de Jesus

Impresso por Maria Barretto em 29/11/2022 17:51:15 Requisição gerada em 29/11/2022 17:50:31

ALDEIAS
INFANTIS SOS
BRASIL

REQUISIÇÃO

Facility	Unidade de Programa	Data	Numero
R0028532	SFC Lauro de Freitas - BA	25/11/2022	28532221125005

Operações Parametrizadas	71500001	Cuenta	Banco	Agencia	Conta
Despesas Bancárias		4021BK2038	L - Banco do Brasil S	5695	000009080-8

Cuenta Aplic	Nome / Razão Social	Cheque	Valor (R$)
00000000690279	Banco do Brasil Ag 5695-2		15,13

Histórico
Despesas Bancárias

CONTABILIDADE

D/C	CodAudit	Conta	REQUISIÇÃO	Valor (R$)
D	4021CU1654	71500	Despesas Bancárias	15,13
C	4021CU1654	11100	Despesas Bancárias	-15,13

APROVAÇÕES				
Feito por	Gestor	Procurador	Procurador	Procurador
Maria Barretto	Joilsa Brito	Luiz Mendonça	Joilsa Brito	Michele de Jesus
	p/			

Impresso por Maria Barretto em 29/11/2022 17:52:22 Requisição gerada em 29/11/2022 17:51:42

ALDEIAS
INFANTIS SOS
BRASIL

REQUISIÇÃO

Facility	Unidade de Programa	Data	Numero
R0028532	SFC Lauro de Freitas - BA	28/11/2022	28532221128003

Operações Parametrizadas	71500001	Cuenta	Banco	Agencia	Conta
Despesas Bancárias		4021BK2037	L - Banco do Brasil S	5695	000009080-8

Cuenta Aplic	Nome / Razão Social	Cheque	Valor (R$)
00000000690279	Banco do Brasil Ag 5695-2		10,00

Histórico
Despesas Bancárias

CONTABILIDADE

D/C	CodAudit	Conta	REQUISIÇÃO	Valor (R$)
D	4021CU1654	71500	Despesas Bancárias	10,00
C	4021CU1654	11100	Despesas Bancárias	-10,00

APROVAÇÕES				
Feito por	Gestor	Procurador	Procurador	Procurador
Maria Barretto	Joilsa Brito	Luiz Mendonça	Joilsa Brito	Michele de Jesus

Impresso por Maria Barretto em 29/11/2022 17:53:19 Requisição gerada em 29/11/2022 17:52:40

ALDEIAS INFANTIS SOS BRASIL

REQUISIÇÃO

Facility	Unidade de Programa	Data	Numero
R0028532	SFC Lauro de Freitas - BA	30/11/2022	28532221130009

Operações Parametrizadas	71500001	Cuenta	Banco	Agencia	Conta
Despesas Bancárias		4021BK2037	L - Banco do Brasil S	5695	000009080-8

Cuenta Aplic	Nome / Razão Social	Cheque	Valor (R$)
00000000690279	Banco do Brasil Ag 5695-2		44,00

Histórico
Despesas Bancárias

CONTABILIDADE

D/C	CodAudit	Conta	REQUISIÇÃO	Valor (R$)
D	4021CU1654	71500	Despesas Bancárias	44,00
C	4021CU1654	11100	Despesas Bancárias	-44,00

APROVAÇÕES

Feito por	Gestor	Procurador	Procurador	Procurador
Maria Barretto	Joilsa Brito	Luiz Mendonça	Joilsa Brito	Michele de Jesus

Impresso por Maria Barretto em 01/12/2022 14:19:01 Requisição gerada em 01/12/2022 14:16:35

ALDEIAS INFANTIS SOS BRASIL

Conciliação Bancária

Data **01/12/2022** Cuenta **4021BK2038**

SFC Lauro de Freitas - BA

Banco **001 - Banco do** Ag: 5695

Conta 000009080-8

Data Vencto	Requisição	Historico	Valor

(A) Total das pendências	0,00
(B) Saldo final do extrato bancário	42.183,35
Saldo do Razão Contábil (A + B)	42.183,35

Emitido por

Maria Barretto

Aprovado por

Joilsa Brito

EMPRESA

Extratos - Investimentos Fundos - Mensal

G3370116262142241
01/12/2022 16:30:43

Cliente

Agência	5695-2
Conta	9080-8 ALDEIAS I SOS BRASIL
Mês/ano referência	NOVEMBRO/2022

RF Simples Agil - CNPJ: 43.617.343/0001-02

Data	Histórico	Valor	Valor IR Prej. Comp.	Valor IOF	Quantidade cotas	Valor cota	Saldo cotas
31/10/2022	SALDO ANTERIOR	0,00					
01/11/2022	APLICAÇÃO	175.178,83			161.881,256697	1,082143996	161.881,256697
07/11/2022	RESGATE	66,00		0,06	60,967027	1,083536507	161.820,289670
	Aplicação 01/11/2022	66,00		0,06	60,967027		
08/11/2022	RESGATE	12.110,00	1,12	15,78	11.187,173499	1,084000351	150.633,116171
	Aplicação 01/11/2022	12.110,00	1,12	15,78	11.187,173499		
09/11/2022	RESGATE	12.394,00	1,61	19,36	11.448,056871	1,084460895	139.185,059300
	Aplicação 01/11/2022	12.394,00	1,61	19,36	11.448,056871		
10/11/2022	RESGATE	23.509,90	4,07	42,27	21.712,317146	1,084925199	117.472,742154
	Aplicação 01/11/2022	23.509,90	4,07	42,27	21.712,317146		
14/11/2022	RESGATE	3.999,00	1,35	7,64	3.691,126239	1,085844737	113.781,615915
	Aplicação 01/11/2022	3.999,00	1,35	7,64	3.691,126239		
16/11/2022	RESGATE	2.600,00	1,12	4,99	2.399,060152	1,086304567	111.382,555763
	Aplicação 01/11/2022	2.600,00	1,12	4,99	2.399,060152		
17/11/2022	RESGATE	39.910,00	20,69	78,33	36.814,632726	1,086769500	74.567,923037
	Aplicação 01/11/2022	39.910,00	20,69	78,33	36.814,632726		
25/11/2022	RESGATE	534,17	0,65	0,72	491,517548	1,089564355	74.076,405489
	Aplicação 01/11/2022	534,17	0,65	0,72	491,517548		
28/11/2022	RESGATE	29.647,92	43,57	21,51	27.258,657768	1,090038998	46.817,747721
	Aplicação 01/11/2022	29.647,92	43,57	21,51	27.258,657768		
30/11/2022	RESGATE	8.809,25	1,73	2,14	8.078,267296	1,090966624	38.739,480425
	Aplicação 01/11/2022	8.809,25	1,73	2,14	8.078,267296		
30/11/2022	COBRANÇA DE IR		80,13		73,448626	1,090966624	38.666,031799
	Aplicação 01/11/2022		80,13		73,448626		
30/11/2022	SALDO ATUAL	42.183,35			38.666,031799		38.666,031799

Resumo do mês

SALDO ANTERIOR	0,00
APLICAÇÕES (+)	175.178,83
RESGATES (-)	133.580,24
RENDIMENTO BRUTO (+)	933,60
IMPOSTO DE RENDA (-)	156,04
IOF (-)	192,80
RENDIMENTO LÍQUIDO	584,76
SALDO ATUAL =	42.183,35

CONFERE COM A INTERNET

Valor da Cota

31/10/2022	1,081675837
30/11/2022	1,090966624

Rentabilidade

No mês	0,8589
No ano	9,0966
Últimos 12 meses	9,0966

Termo de Colaboração Nº 001/2022 - Acolhimento de Crianças e/ou Adolescentes, na Modalidade Casa Lar

Aldeias Infantis SOS
Olivia M. Quesado Valente Freitas
Gestora de Território

ALDEIAS
INFANTIS SOS
BRASIL

REQUISIÇÃO

Facility	Unidade de Programa	Data	Numero
R0028532	SFC Lauro de Freitas - BA	01/11/2022	28532221101004

Operações Parametrizadas	88810002	Cuenta	Banco	Agencia	Conta
Aplicação Financeira		4021BK2037	1 - Banco do Brasil S	5695	000009080-8

Cuenta Aplic	Nome / Razão Social	Cheque	Valor (R$)
35797364002091	Aldeias Infantis SOS Brasil - BAHIA		175.178,83

Histórico
Aplicação Financeira

CONTABILIDADE

D/C	CodAudit	Conta	REQUISIÇÃO	Valor (R$)
D	4021CU1654	11200	Aplicação Financeira	175.178,83
C	4021CU1654	88810	Aplicação Financeira	-175.178,83
D	4021CU1654	88810	Aplicação Financeira	175.178,83
C	4021CU1654	11100	Aplicação Financeira	-175.178,83

APROVAÇÕES				
Feito por	Gestor	Procurador	Procurador	Procurador
Maria Barretto	Joilsa Brito	Luiz Mendonça	Joilsa Brito	Michele de Jesus

Impresso por Maria Barretto em 29/11/2022 18:04:23 Requisição gerada em 29/11/2022 18:03:31

ALDEIAS INFANTIS SOS BRASIL

REQUISIÇÃO

Facility	Unidade de Programa	Data	Numero
R0028532	SFC Lauro de Freitas - BA	07/11/2022	28532221107003

Operações Parametrizadas	88810001	Cuenta	Banco	Agencia	Conta
Resgate Aplicação Financeira		4021BK2037	1 - Banco do Brasil S	5695	000009080-8

Cuenta Aplic	Nome / Razão Social	Cheque	Valor (R$)
35797364002091	Aldeias Infantis SOS Brasil - BAHIA		66,00

Histórico
Resgate Aplicação Financeira

CONTABILIDADE

D/C	CodAudit	Conta	REQUISIÇÃO	Valor (R$)
D	4021CU1654	11100	Resgate Aplicação Financeira	66,00
C	4021CU1654	88810	Resgate Aplicação Financeira	-66,00
D	4021CU1654	88810	Resgate Aplicação Financeira	66,00
C	4021CU1654	11200	Resgate Aplicação Financeira	-66,00

APROVAÇÕES

Feito por	Gestor	Procurador	Procurador	Procurador
Maria Barretto	Joilsa Brito	Luiz Mendonça	Joilsa Brito	Michele de Jesus

Impresso por Maria Barretto em 29/11/2022 18:03:12 Requisição gerada em 29/11/2022 18:02:14

ALDEIAS INFANTIS SOS BRASIL

REQUISIÇÃO

Facility	Unidade de Programa	Data	Numero
R0028532	SFC Lauro de Freitas - BA	08/11/2022	28532221108006

Operações Parametrizadas	88810001	Cuenta	Banco	Agencia	Conta
Resgate Aplicação Financeira		4021BK2037	1 - Banco do Brasil S	5695	000009080-8

Cuenta Aplic	Nome / Razão Social	Cheque	Valor (R$)
35797364002091	Aldeias Infantis SOS Brasil - BAHIA		12.110,00

Histórico
Resgate Aplicação Financeira

CONTABILIDADE

D/C	CodAudit	Conta	REQUISIÇÃO	Valor (R$)
D	4021CU1654	11100	Resgate Aplicação Financeira	12.110,00
C	4021CU1654	88810	Resgate Aplicação Financeira	-12.110,00
D	4021CU1654	88810	Resgate Aplicação Financeira	12.110,00
C	4021CU1654	11200	Resgate Aplicação Financeira	-12.110,00

APROVAÇÕES				
Feito por	Gestor	Procurador	Procurador	Procurador
Maria Barretto	Joilsa Brito	Luiz Mendonça	Joilsa Brito	Michele de Jesus

Impresso por Maria Barretto em 29/11/2022 18:02:02 Requisição gerada em 29/11/2022 18:01:05

ALDEIAS INFANTIS SOS BRASIL

REQUISIÇÃO

Facility	Unidade de Programa	Data	Numero
R0028532	SFC Lauro de Freitas - BA	09/11/2022	28532221109004

Operações Parametrizadas	88810001	Cuenta	Banco	Agencia	Conta
Resgate Aplicação Financeira		4021BK2037	L - Banco do Brasil S	5695	000009080-8

Cuenta Aplic	Nome / Razão Social	Cheque	Valor (R$)
35797364002091	Aldeias Infantis SOS Brasil - BAHIA		12.394,00

Histórico
Resgate Aplicação Financeira

CONTABILIDADE

D/C	CodAudit	Conta	REQUISIÇÃO	Valor (R$)
D	4021CU1654	11100	Resgate Aplicação Financeira	12.394,00
C	4021CU1654	88810	Resgate Aplicação Financeira	-12.394,00
D	4021CU1654	88810	Resgate Aplicação Financeira	12.394,00
C	4021CU1654	11200	Resgate Aplicação Financeira	-12.394,00

APROVAÇÕES

Feito por	Gestor	Procurador	Procurador	Procurador
Maria Barretto	Joilsa Brito	Luiz Mendonça	Joilsa Brito	Michele de Jesus

Impresso por Maria Barretto em 29/11/2022 18:00:54

Requisição gerada em 29/11/2022 17:59:58

ALDEIAS INFANTIS SOS BRASIL

REQUISIÇÃO

Facility	Unidade de Programa	Data	Numero
R0028532	SFC Lauro de Freitas - BA	10/11/2022	28532221110021

Operações Parametrizadas	88810001	Cuenta	Banco	Agencia	Conta
Resgate Aplicação Financeira		4021BK2037	1 - Banco do Brasil S	5695	000009080-8

Cuenta Aplic	Nome / Razão Social	Cheque	Valor (R$)
35797364002091	Aldeias Infantis SOS Brasil - BAHIA		23.509,90

Histórico
Resgate Aplicação Financeira

CONTABILIDADE

D/C	CodAudit	Conta	REQUISIÇÃO	Valor (R$)
D	4021CU1654	11100	Resgate Aplicação Financeira	23.509,90
C	4021CU1654	88810	Resgate Aplicação Financeira	-23.509,90
D	4021CU1654	88810	Resgate Aplicação Financeira	23.509,90
C	4021CU1654	11200	Resgate Aplicação Financeira	-23.509,90

APROVAÇÕES

Feito por	Gestor	Procurador	Procurador	Procurador
Maria Barretto	Joilsa Brito	Luiz Mendonça	Joilsa Brito	Michele de Jesus

Impresso por Maria Barretto em 29/11/2022 17:59:44

Requisição gerada em 29/11/2022 17:58:47

ALDEIAS INFANTIS SOS BRASIL

REQUISIÇÃO

Facility	Unidade de Programa	Data	Numero
R0028532	SFC Lauro de Freitas - BA	14/11/2022	28532221114003

Operações Parametrizadas	88810001	Cuenta	Banco	Agencia	Conta
Resgate Aplicação Financeira		4021BK2037	L - Banco do Brasil S	5695	000009080-8

Cuenta Aplic	Nome / Razão Social	Cheque	Valor (R$)
35797364002091	Aldeias Infantis SOS Brasil - BAHIA		3.999,00

Histórico
Resgate Aplicação Financeira

CONTABILIDADE

D/C	CodAudit	Conta	REQUISIÇÃO	Valor (R$)
D	4021CU1654	11100	Resgate Aplicação Financeira	3.999,00
C	4021CU1654	88810	Resgate Aplicação Financeira	-3.999,00
D	4021CU1654	88810	Resgate Aplicação Financeira	3.999,00
C	4021CU1654	11200	Resgate Aplicação Financeira	-3.999,00

APROVAÇÕES				
Feito por	Gestor	Procurador	Procurador	Procurador
Maria Barretto	Joilsa Brito	Luiz Mendonça	Joilsa Brito	Michele de Jesus

Impresso por Maria Barretto em 29/11/2022 17:58:29 Requisição gerada em 29/11/2022 17:57:43

ALDEIAS INFANTIS SOS BRASIL

REQUISIÇÃO

Facility	Unidade de Programa	Data	Numero
R0028532	SFC Lauro de Freitas - BA	16/11/2022	28532221116003

Operações Parametrizadas	88810001	Cuenta	Banco	Agencia	Conta
Resgate Aplicação Financeira		4021BK2037	1 - Banco do Brasil S	5695	000009080-8

Cuenta Aplic	Nome / Razão Social	Cheque	Valor (R$)
35797361000129	ALDEIAS INFANTIS SOS BRASIL - ASSOCIAÇÃO NACIONAL		2.600,00

Histórico
Resgate Aplicação Financeira

CONTABILIDADE

D/C	CodAudit	Conta	REQUISIÇÃO	Valor (R$)
D	4021CU1654	11100	Resgate Aplicação Financeira	2.600,00
C	4021CU1654	88810	Resgate Aplicação Financeira	-2.600,00
D	4021CU1654	88810	Resgate Aplicação Financeira	2.600,00
C	4021CU1654	11200	Resgate Aplicação Financeira	-2.600,00

APROVAÇÕES				
Feito por	Gestor	Procurador	Procurador	Procurador
Maria Barretto	Joilsa Brito	Luiz Mendonça	Joilsa Brito	Michele de Jesus

Impresso por Maria Barretto em 29/11/2022 17:57:32 Requisição gerada em 29/11/2022 17:56:45

ALDEIAS INFANTIS SOS BRASIL

REQUISIÇÃO

Facility	Unidade de Programa	Data	Numero
R0028532	SFC Lauro de Freitas - BA	17/11/2022	28532221117002

Operações Parametrizadas	88810001	Cuenta	Banco	Agencia	Conta
Resgate Aplicação Financeira		4021BK2037	1 - Banco do Brasil S	5695	000009080-8

Cuenta Aplic	Nome / Razão Social	Cheque	Valor (R$)
35797364002091	Aldeias Infantis SOS Brasil - BAHIA		39.910,00

Histórico
Resgate Aplicação Financeira

CONTABILIDADE

D/C	CodAudit	Conta	REQUISIÇÃO	Valor (R$)
D	4021CU1654	11100	Resgate Aplicação Financeira	39.910,00
C	4021CU1654	88810	Resgate Aplicação Financeira	-39.910,00
D	4021CU1654	88810	Resgate Aplicação Financeira	39.910,00
C	4021CU1654	11200	Resgate Aplicação Financeira	-39.910,00

APROVAÇÕES

Feito por	Gestor	Procurador	Procurador	Procurador
Maria Barretto	Joilsa Brito	Luiz Mendonça	Joilsa Brito	Michele de Jesus

Impresso por Maria Barretto em 29/11/2022 17:56:31 Requisição gerada em 29/11/2022 17:55:43

ALDEIAS INFANTIS SOS BRASIL

REQUISIÇÃO

Facility	Unidade de Programa	Data	Numero
R0028532	SFC Lauro de Freitas - BA	25/11/2022	28532221125006

Operações Parametrizadas	88810001	Cuenta	Banco	Agencia	Conta
Resgate Aplicação Financeira		4021BK2037	1 - Banco do Brasil S	5695	000009080-8

Cuenta Aplic	Nome / Razão Social	Cheque	Valor (R$)
35797364002091	Aldeias Infantis SOS Brasil - BAHIA		534,17

Histórico
Resgate Aplicação Financeira

CONTABILIDADE

D/C	CodAudit	Conta	REQUISIÇÃO	Valor (R$)
D	4021CU1654	11100	Resgate Aplicação Financeira	534,17
C	4021CU1654	88810	Resgate Aplicação Financeira	-534,17
D	4021CU1654	88810	Resgate Aplicação Financeira	534,17
C	4021CU1654	11200	Resgate Aplicação Financeira	-534,17

APROVAÇÕES

Feito por	Gestor	Procurador	Procurador	Procurador
Maria Barretto	Joilsa Brito	Luiz Mendonça	Joilsa Brito	Michele de Jesus

Impresso por Maria Barretto em 29/11/2022 17:55:32 Requisição gerada em 29/11/2022 17:54:42

ALDEIAS
INFANTIS SOS
BRASIL

REQUISIÇÃO

Facility	Unidade de Programa	Data	Numero
R0028532	SFC Lauro de Freitas - BA	28/11/2022	28532221128004

Operações Parametrizadas	88810001	Cuenta	Banco	Agencia	Conta
Resgate Aplicação Financeira		4021BK2037	L - Banco do Brasil S	5695	000009080-8

Cuenta Aplic	Nome / Razão Social	Cheque	Valor (R$)
35797364002091	Aldeias Infantis SOS Brasil - BAHIA		29.647,92

Histórico
Resgate Aplicação Financeira

CONTABILIDADE

D/C	CodAudit	Conta	REQUISIÇÃO	Valor (R$)
D	4021CU1654	11100	Resgate Aplicação Financeira	29.647,92
C	4021CU1654	88810	Resgate Aplicação Financeira	-29.647,92
D	4021CU1654	88810	Resgate Aplicação Financeira	29.647,92
C	4021CU1654	11200	Resgate Aplicação Financeira	-29.647,92

APROVAÇÕES				
Feito por	Gestor	Procurador	Procurador	Procurador
Maria Barretto	Joilsa Brito	Luiz Mendonça	Joilsa Brito	Michele de Jesus

Impresso por Maria Barretto em 29/11/2022 17:54:33 Requisição gerada em 29/11/2022 17:53:41

ALDEIAS
INFANTIS SOS
BRASIL

REQUISIÇÃO

Facility	Unidade de Programa	Data	Numero
R0028532	SFC Lauro de Freitas - BA	30/11/2022	28532221130010

Operações Parametrizadas	88810001	Cuenta	Banco	Agencia	Conta
Resgate Aplicação Financeira		4021BK2037	L - Banco do Brasil S	5695	000009080-8

Cuenta Aplic	Nome / Razão Social	Cheque	Valor (R$)
35797364002091	Aldeias Infantis SOS Brasil - BAHIA		8.809,25

Histórico
Resgate Aplicação Financeira

CONTABILIDADE

D/C	CodAudit	Conta	REQUISIÇÃO	Valor (R$)
D	4021CU1654	11100	Resgate Aplicação Financeira	8.809,25
C	4021CU1654	88810	Resgate Aplicação Financeira	-8.809,25
D	4021CU1654	88810	Resgate Aplicação Financeira	8.809,25
C	4021CU1654	11200	Resgate Aplicação Financeira	-8.809,25

APROVAÇÕES				
Feito por	Gestor	Procurador	Procurador	Procurador
Maria Barretto	Joilsa Brito	Luiz Mendonça	Joilsa Brito	Michele de Jesus

Impresso por Maria Barretto em 01/12/2022 14:20:18 Requisição gerada em 01/12/2022 14:19:29

ALDEIAS INFANTIS SOS BRASIL

REQUISIÇÃO

Facility	Unidade de Programa	Data	Numero
R0028532	SFC Lauro de Freitas - BA	30/11/2022	28532221130011

Operações Parametrizadas	93910013	Cuenta	Banco	Agencia	Conta
Rendimento de Aplicação - Convênio - Municipal		4021BK2038	1 - Banco do Brasil S	5695	000009080-8

Cuenta Aplic	Nome / Razão Social	Cheque	Valor (R$)
35797364002091	Aldeias Infantis SOS Brasil - BAHIA		584,76

Histórico
Casa Lar Mata de São João - Rendimento

CONTABILIDADE

D/C	CodAudit	Conta	REQUISIÇÃO	Valor (R$)
D	4021CU1654	11200	Casa Lar Mata de São João - Rendimento	584,76
C	4021CU1654	93910	Casa Lar Mata de São João - Rendimento	-584,76

APROVAÇÕES

Feito por	Gestor	Procurador	Procurador	Procurador
Maria Barretto	Joilsa Brito	Luiz Mendonça	Joilsa Brito	Michele de Jesus

Impresso por Maria Barretto em 01/12/2022 17:49:26 Requisição gerada em 01/12/2022 14:34:31

G3370116262142241
01/12/2022 16:30:43

Extratos - Investimentos Fundos - Mensal

Cliente

Agência	5695-2
Conta	9080-8 ALDEIAS I SOS BRASIL
Mês/ano referência	NOVEMBRO/2022

RF Simples Ágil - CNPJ: 43.617.343/0001-02

Data	Histórico	Valor	Valor IR Prej. Comp.	Valor IOF	Quantidade cotas	Valor cota	Saldo cotas
31/10/2022	SALDO ANTERIOR	0,00					
01/11/2022	APLICAÇÃO	175.178,83			161.881,256697	1,082143996	161.881,256697
07/11/2022	RESGATE	66,00		0,06	60,967027	1,083536507	161.820,289670
	Aplicação 01/11/2022	66,00		0,06	60,967027		
08/11/2022	RESGATE	12.110,00	1,12	15,78	11.187,173499	1,084000351	150.633,116171
	Aplicação 01/11/2022	12.110,00	1,12	15,78	11.187,173499		
09/11/2022	RESGATE	12.394,00	1,61	19,36	11.448,056871	1,084460895	139.185,059300
	Aplicação 01/11/2022	12.394,00	1,61	19,36	11.448,056871		
10/11/2022	RESGATE	23.509,90	4,07	42,27	21.712,317146	1,084925199	117.472,742154
	Aplicação 01/11/2022	23.509,90	4,07	42,27	21.712,317146		
14/11/2022	RESGATE	3.999,00	1,35	7,64	3.691,126239	1,085844737	113.781,615915
	Aplicação 01/11/2022	3.999,00	1,35	7,64	3.691,126239		
16/11/2022	RESGATE	2.600,00	1,12	4,99	2.399,060152	1,086304567	111.382,555763
	Aplicação 01/11/2022	2.600,00	1,12	4,99	2.399,060152		
17/11/2022	RESGATE	39.910,00	20,69	78,33	36.814,632726	1,086769500	74.567,923037
	Aplicação 01/11/2022	39.910,00	20,69	78,33	36.814,632726		
25/11/2022	RESGATE	534,17	0,65	0,72	491,517548	1,089564355	74.076,405489
	Aplicação 01/11/2022	534,17	0,65	0,72	491,517548		
28/11/2022	RESGATE	29.647,92	43,57	21,51	27.258,657768	1,090038998	46.817,747721
	Aplicação 01/11/2022	29.647,92	43,57	21,51	27.258,657768		
30/11/2022	RESGATE	8.809,25	1,73	2,14	8.078,267296	1,090966624	38.739,480425
	Aplicação 01/11/2022	8.809,25	1,73	2,14	8.078,267296		
30/11/2022	COBRANÇA DE IR		80,13		73,448626	1,090966624	38.666,031799
	Aplicação 01/11/2022		80,13		73,448626		
30/11/2022	SALDO ATUAL	42.183,35			38.666,031799		38.666,031799

Resumo do mês

SALDO ANTERIOR	0,00
APLICAÇÕES (+)	175.178,83
RESGATES (-)	133.580,24
RENDIMENTO BRUTO (+)	933,60
IMPOSTO DE RENDA (-)	156,04
IOF (-)	192,80
RENDIMENTO LÍQUIDO	584,76
SALDO ATUAL =	42.183,35

CONFERE COM A INTERNET

Valor da Cota

31/10/2022	1,081675837
30/11/2022	1,090966624

Rentabilidade

No mês	0,8589
No ano	9,0966
Últimos 12 meses	9,0966

Termo de Colaboração Nº 001/2022 - Acolhimento de Crianças e/ou Adolescentes, na Modalidade Casa Lar

Aldeias Infantis SOS
Olívia M. Quesado Valente Freitas
Gestora de Território

Transação efetuada com sucesso por: JB962904 OLIVIA MARIA QUESADO VALENTE.

Serviço de Atendimento ao Consumidor - SAC 0800 729 0722

Ouvidoria BB 0800 729 5678
Para deficientes auditivos 0800 729 0088

ALDEIAS INFANTIS SOS	PRESTAÇÃO DE CONTAS DECLARAÇAO DE AUTENTICIDADE DE DOCUMENTOS APRESENTADOS

Nome da Organização:	CNPJ:	Termo de Colaboração/Fomento Nº:
ALDEIAS INFANTIS SOS BRASIL	35.797.364/0020-91	001/2022

Declaramos, para os devidos fins de direito e sob as penas da Lei, que todos os Documentos, em cópia, apresentados ao Município de Mata de São João - Bahia, em anexo à Prestação de Contas do Termo de Colaboração/Fomento n° 001/2022 são autênticos e conferem na sua íntegra aos documentos originais.

Responsável pela Execução:

Mata de São João - Bahia, 09 de dezembro de 2022.

Aldeias Infantis SOS
Olívia M. Quesado Vilente Freitas
Gestora de Território

Assinatura, sob carimbo, do responsável da Organização

Contador ou Técnico de Contabilidade com CRC:

Mata de São João - Bahia, 09 de dezembro de 2022.

Fábio da Silva Santos
Contador 1SP-276273/O-0

Assinatura, sob carimbo, do responsável pela Contabilidade

	ALDEIAS INFANTIS SOS BRASIL	**PRESTAÇÃO DE CONTAS**	
		RELATÓRIO DE EXECUÇÃO DO OBJETO	

Nome da Entidade: Aldeias Infantis SOS Brasil	**Termo de Colaboração nº:** 001/2022
Valor Repassado: R$ 175.178,83	**Período do Repasse:** Outubro/Novembro

1. RELATÓRIO - EXECUÇÃO DO OBJETO

1.1 Ações programadas / Metas propostas (de acordo com o Plano de Trabalho)

Meta 1 - Ofertar espaço físico salubre, habitável e que respeite a individualidade.

Meta 2 - Garantir a proteção integral das crianças e adolescentes acolhidos.

Meta 3 - Assegurar condições operacionais para o funcionamento do serviço

1.2 Ações executadas / Atividades desenvolvidas (implantação do projeto, comparando-se o previsto no plano de trabalho aprovado com o efetivamente executado):

Ao iniciar o relatório de execução do objeto, cabe lembrar que, o objeto do Termo de Colaboração 001/2022 é um só - 10 vagas de acolhimento para crianças e adolescentes, na modalidade casa lar, respeitando o que está preconizado nas Orientações Técnicas: Serviços de Acolhimento pra Crianças e Adolescentes, aprovado através da Resolução Conjunta do CNAS e CONANDA n° 1, de 18 de junho de 2009.

Salientamos ainda que, o referido termo de colaboração é para a oferta do serviço de acolhimento de crianças e adolescentes, garantido por lei, através do Estatuto da Criança e Adolescente – ECA, absolvido pela Política Nacional de Assistência Social – PNAS e tipificado pela Tipificação Nacional dos Serviços Socioassistencial.

Ainda, cabe registrar que, trata-se de um serviço continuado, personalizado e individualizado:

> *"Toda criança e adolescente tem direito a viver num ambiente que favoreça seu processo de desenvolvimento, que lhe ofereça segurança, apoio, proteção e cuidado. Nesse sentido, quando o afastamento for necessário e enquanto soluções para a retomada do convívio familiar forem buscadas, os serviços de acolhimento deverão prestar cuidados de qualidade, condizentes com os direitos e as necessidades físicas, psicológicas e sociais da criança e do adolescente. Para tanto, o atendimento deverá ser oferecido para um pequeno grupo e garantir espaços privados, objetos pessoais e registros, inclusive fotográficos, sobre a história de vida e desenvolvimento de cada criança e adolescente. A organização de condições que favoreçam a formação da identidade da criança e do adolescente implica o respeito à sua individualidade e história de vida. O planejamento do atendimento no serviço deve possibilitar, portanto, espaços que preservem a intimidade e a privacidade, inclusive, o uso de objetos que possibilitem à criança e ao adolescente diferenciar "o meu, o seu e o nosso".*

Diante disso, é preciso entender que estamos falando de um serviço que requer investimento planejado - focado para atender as necessidades de cada criança e adolescente, proporcionando qualidade na segurança e cuidado. O imprevisto é diário. Não temos o controle de quem chega e quem sai – quando chega e quando sai. Não temos como antecipar o perfil da criança/adolescente que será acolhido, portanto, temos de estar apostos para buscar a melhor forma de acolher, assistir e cuidar de cada um que chega para nós.

Aldeias Infantis SOS
Olívia M. Quesado Valente Freitas
Gestora de Território

META 1 - Ofertar espaço físico salubre, habitável e que respeite a individualidade.

Essa meta contempla 03 etapas: I - Disponibilizar dormitórios; II - Conservar para bem acolher (manutenção predial, de máquinas/utensílio e equipamentos) e III - Disponibilizar material de limpeza.

Durante o período da execução, recebemos a casa pela Prefeitura e iniciamos a implantação do serviço, disponibilizando 04 quartos na casa lar, sendo 03 destes para os acolhidos, com 10 camas, duas cômodas por quarto, ventilador e ambiência para melhor acolher. O último quarto é das mães sociais, que possui 3 camas, duas cômodas, ventilador e televisão.

Como estamos em fase de implantação, a observação dos estandares mínimos para 10 crianças e adolescentes será totalmente composta ao longo da execução do termo. Ainda assim, adquirimos itens de roupa de cama, toalha, etc, necessários para o cumprimento dessa meta.

A manutenção predial é serviço realizado pela prefeitura, que nesse período nos atendeu de modo a deixar o espaço para adequado funcionamento, como instalação de ponto de energia, serviço de adequação do piso através de aplicação de cera, instalação de cabo de rede para instalação de internet, etc.

Quanto à etapa III, realizamos a compra de produtos de limpeza para atender as necessidades do serviço. Nesse primeiro momento, realizamos a limpeza de todo o espaço, quartos, sala, cozinha, banheiros e escritório. Fizemos o investimento de R$ 354,29, conforme consta na NFs nº. 897 – por Mix Bahia Camaçari.

META 2 - Garantir a proteção integral das crianças e adolescentes acolhidos.

Essa meta contempla 05 etapas: I - Disponibilizar para cada acolhido kit de higiene pessoal; II - Ofertar vestuário digno, III - Ofertar alimentação balanceada, IV - Ofertar material escolar, didático, paradidático, recreativo e lúdico e V - Ofertar atividades culturais, recreativas, esportivas e de lazer.

Em virtude do processo de implantação, essa meta e suas etapas não foi cumprido pois enquanto a casa não tem acolhidos, não adquirimos material de higiene pessoal (Etapa I), não compramos roupas ou sapatos (Etapa II), também não adquirimos nenhum item de alimentação (Etapa III). A meta IV, que é ofera de material didático, recreativo e lúdico é ofertado pela prefeitura, porém não precisou ser cumprido também pela ausência de acolhidos, justificando-se pelo processo de implantação. Pelas mesmas razões, não ofertamos atividades culturais e de lazer.

META 3 - Assegurar condições operacionais para o funcionamento do serviço.

Esta última meta tem como proposito financiar os custos operacionais do serviço. A meta contempla duas etapas. São elas: I – Recursos humanos e II – Demais custeios operacionais.

Na etapa I, primeiro passo da implantação é contratação e processo formativo dos colaboradores. O processo de seleção é amplamente divulgado e divido em etapas presenciais e remotas, que incluem avaliação psicológica (pago com recurso próprio) e exame admissional (pago com recurso próprio). Realizamos contratação dos novos colaboradores, exceto de coordenação, que por razões familiares, desistiu da contratação, sendo chamado no início de novembro a próxima selecionado. Foram custeadas todas as folhas de pagamento, encargos sociais e benefícios da equipe durante o período. A equipe é composta por 03 mães sociais substitutas, 01 assistente de casa lar, 01 Auxiliar Administrativo, 01 Assistente Social, 01 Psicólogo, totalizando 07 funcionários. Foram pagos remuneração, encargos sociais e benefícios, conforme detalhado na Relação de Pagamentos.

Neste momento de implantação, estamos buscando orçamento para custeio de telefone (que no

Aldeias Infantis S.O.S.
Olivia M. Quesado Valente
Gestora de Terceiros

município identificamos que não há disponibilidade de linha fixa, sendo buscado adquirir smartphone linha móvel para o escritório e casa lar). Para a internet, será realizada a instalação da rede pela prefeitura e em seguida realizaremos a contratação do serviço, após cotação de serviços.

O custeio de luz e água é de responsabilidade do Município.

Já foi realizado cotação de empresa que forneça locação de impressora, a ser assinado em dezembro.

Realizamos a cotação e contratação de aluguel de veículo pois é elemento imprescindível para busca de orçamentos, aquisição de material, reuniões, etc. Para tanto,

Destaca-se que embora a implantação seja a partir de Outubro e Novembro, o recebimento da primeira parcela foi realizado na última semana do mês, por isso muitas etapas das metas estão sendo encaminhadas concomitante ao processo de implantação porém ainda será finalizado nos próximos meses.

1.3 Alcance dos objetivos / Resultados alcançados (os benefícios alcançados pelo público alvo, ressaltando as metas alcançadas, a população beneficiada e descrição do alcance social por meio de indicadores comparativos entre a situação anterior, durante e posterior à implantação do objeto):

Em outubro e novembro não tivemos acolhidos, sendo nossa capacidade instalada de até 10 crianças e adolescentes. A equipe realizou reunião com os técnicos da Alta complexidade para organizar o formato da vinda das crianças e adolescentes a partir de dezembro, quando será a inauguração da casa.

Com o cumprimento das três etapas/fases da **meta 1**, foi possível alcançar seu objeto que é garantir acolhida, conforme previsto no SUAS em ambiente seguro, salubre, habitável e com ambiência, onde a criança e o adolescente se sintam protegido, tendo seus direitos básicos respeitados. Isso pode ser contatado por meio dos registros fotográficos **(anexo)**; entre outras informações como notas fiscais e outros documentos que vão junto com a presente prestação de contas.

Cada criança/adolescente acolhido ficará inserido num núcleo social que busca se assemelhar ao ambiente familiar, ficando sob os cuidados de duas mães sociais. As mães sociais contratadas estão em treinamento prático nas localidades de Camaçari, Lauro de Freitas e Candeias, além de formação na Plataforma de Ensino á distância das Aldeias Infantis SOS (Instituto Bem Cuidar). Essas mães devem atuar como cuidadoras e educadoras, cujo trabalho sempre é focado em valores como respeito à diversidade, solidariedade, autonomia e noções de higiene, nutrição e cuidados pessoais.

O mesmo pode ser dito em relação à **meta 2**, cujo objetivo é garantir à criança e adolescente sob medida de proteção o que está previsto no art. 4ºdo ECA: direito a alimentação, saúde, vestuário, educação, esporte, lazer, cultura entre outros.

1.4 Conclusão (fazer uma conclusão no relatório descrevendo se o objetivo proposto no plano de trabalho foi atingido em sua totalidade):

Concluímos que, conforme demonstrado no presente relatório, esse primeiro relatório cumpre o objetivo de evidenciar o processo de implantação da casa lar, que está sendo realizado conforme Orientações Técnicas para serviço de acolhimento e legislações pertinente.

O serviço socioassistencial de acolhimento é previsto na Lei Orgânica da Assistência Social – LOAS / Sistema Único de Assistência Social – SUAS, portanto, tem como foco a oferta da proteção integral prevista no artigo 227 da Constituição Federal e o artigo 4º do Estatuto da Criança e Adolescente.

Assim, a LOAS define os serviços socioassistenciais – Redação dada pela Lei nº. 12.435, de 2011:

Aldeias Infantis SOS
Olivia M. Quesado Valente Freitas
Gestora de Território

Art. 23. Entendem-se por serviços socioassistenciais as atividades continuadas que visem à melhoria de vida da população e cujas ações, voltadas para as necessidades básicas, observem os objetivos, princípios e diretrizes estabelecidos nesta Lei.

1.5 Justificativas de atrasos e/ou ações não cumpridas:

Conforme registrado nas metas e etapas relacionadas acima, as que não foram cumpridas estão relacionadas ao fato de ainda não haver crianças e adolescentes acolhidos em virtude do processo de implantação.

Mata de São João, 09 de dezembro de 2022

Olivia Mª Quesado Valente Freitas
Gestora de Território

Aldeias Infantis SOS
Olivia M. Quesado Valente Freitas
Gestora de Território

ANEXO – REGISTRO FOTOGRÁFICO

VISITA NO ESPAÇO RESERVADO PARA A CASA LAR E ESCRITÓRIO E PLANEJAMENTO DA OBRA CONFORME ORIENTAÇÕES TÉCNICAS

Aldeias Infantis SOS Brasil
Rua Silvano Batista, s/nº - Centro
Mata de São João/BA – Brasil
48.280-000

T +55 (71) 98881-4959
olivia.valente@aldeiasinfantis.org.br
www.aldeiasinfantis.org.br

Aldeias Infantis SOS
Olívia M. Quesado Valente Freitas
Gestora de Território

ALDEIAS INFANTIS SOS BRASIL

ACOMPANHAMENTO DA OBRA DA CASA LAR E ESCRITÓRIO

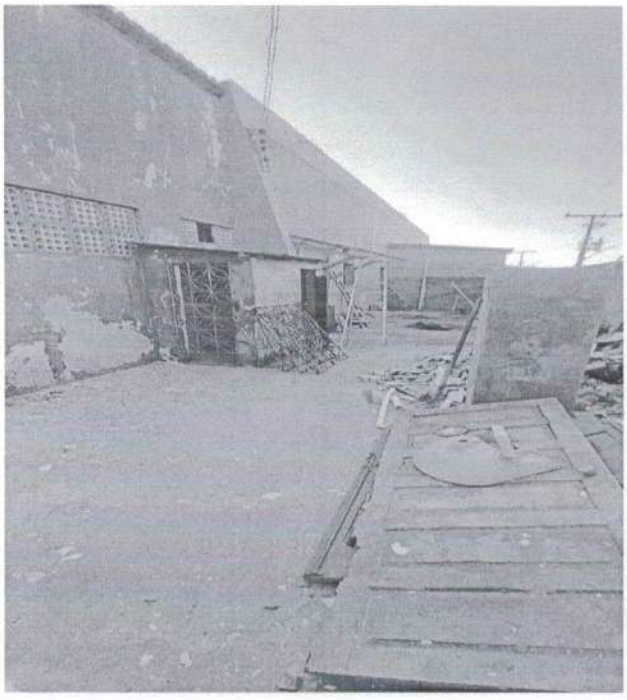

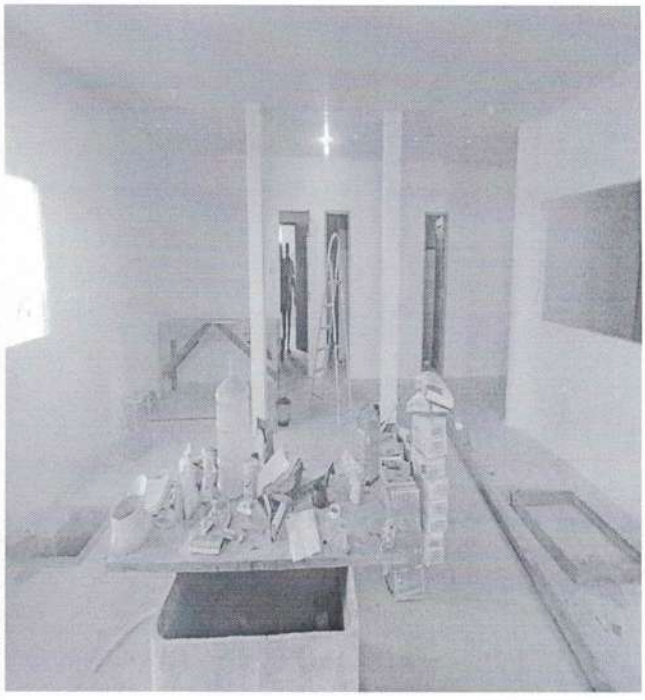

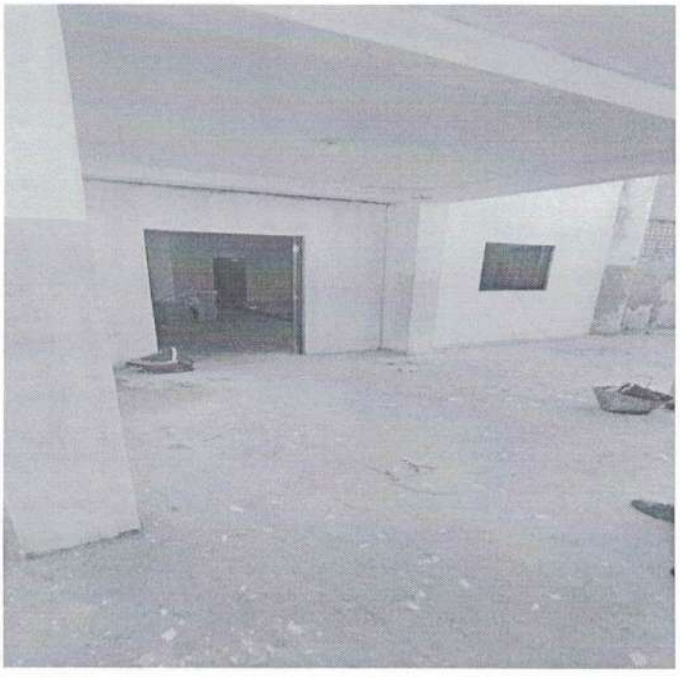

Pelo direito de viver em família

Aldeias Infantis SOS Brasil
Rua Silvano Batista, s/nº - Centro
Mata de São João/BA – Brasil
48.280-000

T +55 (71) 98881-4959
olivia.valente@aldeiasinfantis.org.br
www.aldeiasinfantis.org.br

Aldeias Infantis SOS
Olívia M. Quesado Valente Freitas
Gestora de Território

ALDEIAS INFANTIS SOS BRASIL

PROCESSO SELETIVO PARA ADMISSÃO DE COLABORADORES

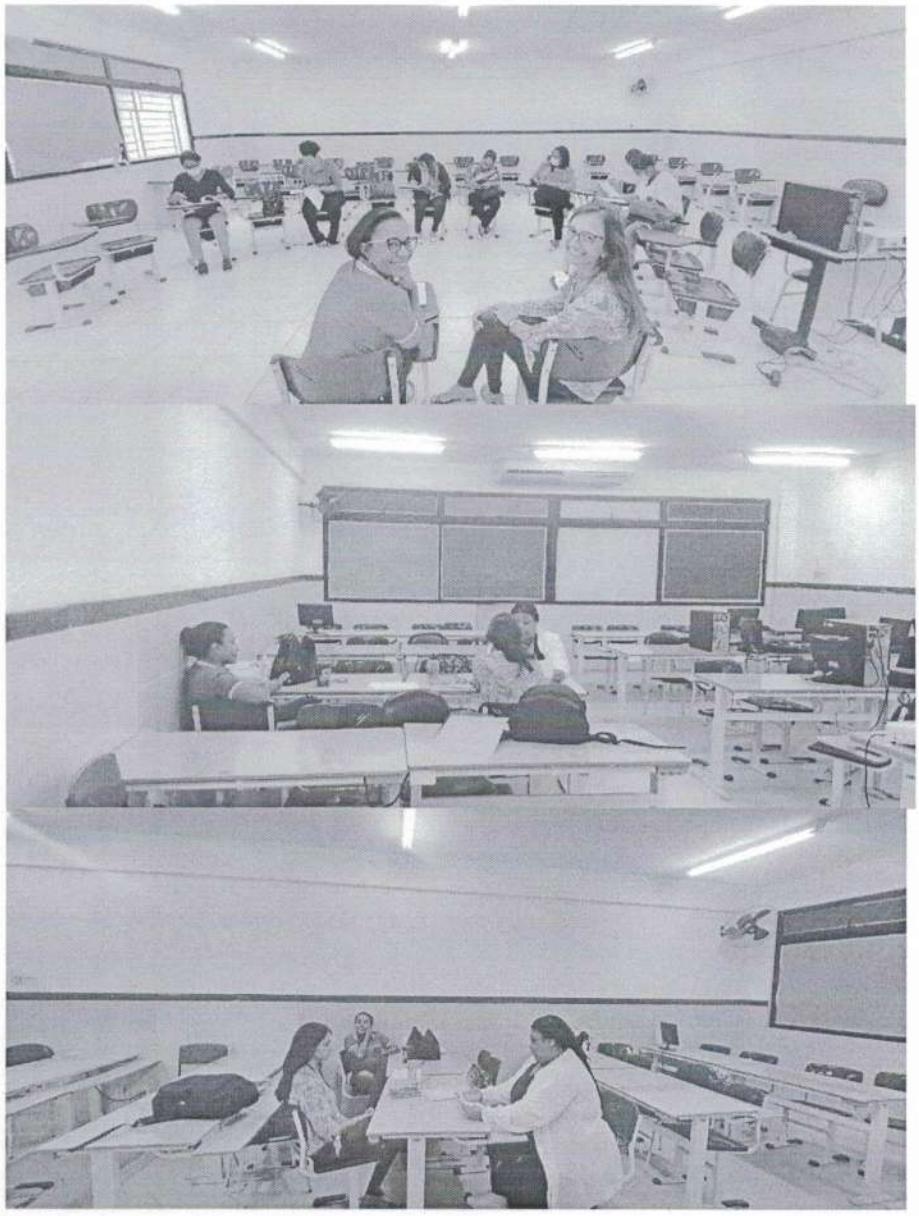

Pelo direito de viver em família.

Aldeias Infantis SOS Brasil
Rua Silvano Batista, s/nº - Centro
Mata de São João/BA – Brasil
48.280-000

T +55 (71) 98881-4959
olivia.valente@aldeiasinfantis.org.br
www.aldeiasinfantis.org.br

Aldeias Infantis SOS
Olívia M. Quesado Valente Freitas
Gestora de Território

ALDEIAS INFANTIS SOS BRASIL

RECEBIMENTO DE MATERIAL

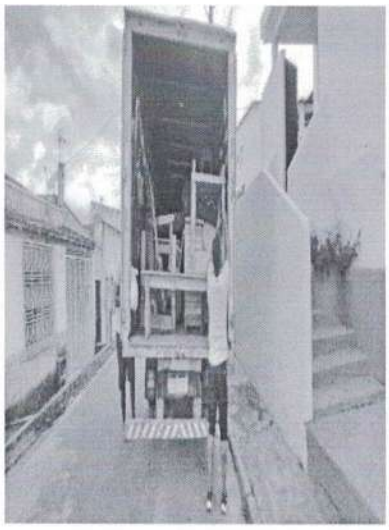

Pelo direito de viver em família.

Aldeias Infantis SOS Brasil
Rua Silvano Batista, s/nº - Centro
Mata de São João/BA – Brasil
48.280-000

T +55 (71) 98881-4959
olivia.valente@aldeiasinfantis.org.br
www.aldeiasinfantis.org.br

Aldeias Infantis SOS
Olívia M. Quesado Valente Freitas
Gestora de Território

FORMAÇÃO DE MÃE SOCIAL

Aldeias Infantis SOS Brasil
Rua Silvano Batista, s/nº - Centro
Mata de São João/BA – Brasil
48.280-000

T +55 (71) 98881-4959
olivia.valente@aldeiasinfantis.org.br
www.aldeiasinfantis.org.br

Aldeias Infantis SOS
Olívia M. Quesado Valente Freitas
Gestora de Território

ALDEIAS INFANTIS SOS BRASIL

EQUIPE E ORGANIZAÇÃO DOS ESPAÇOS

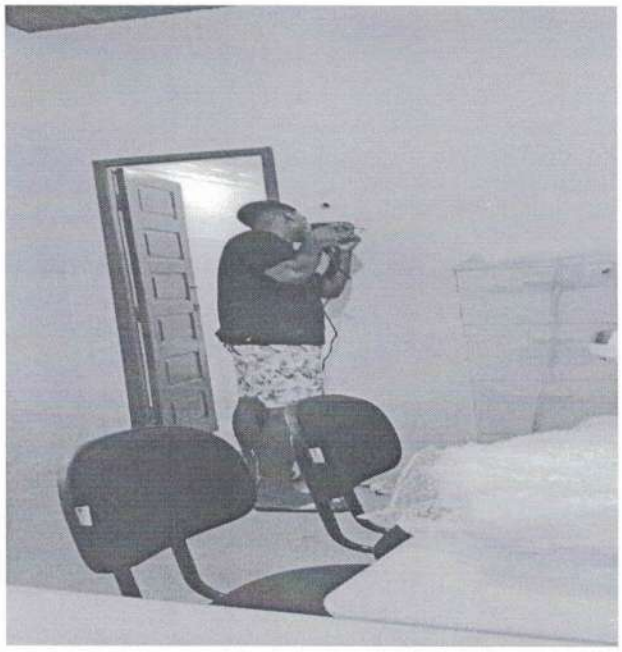

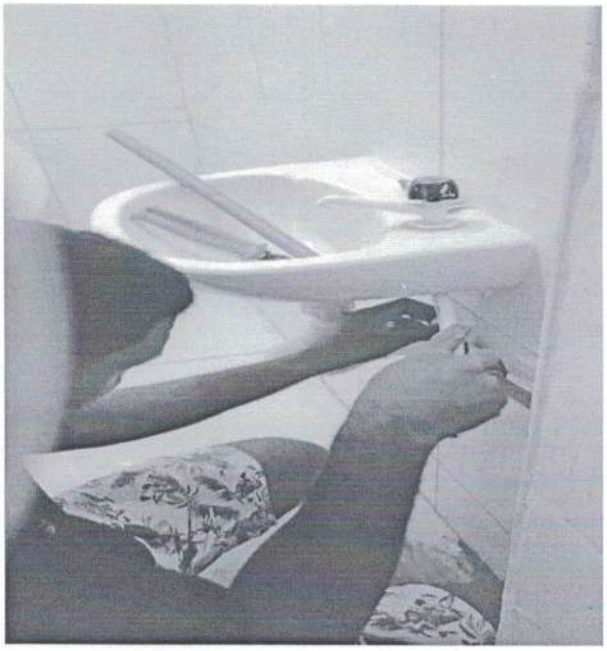

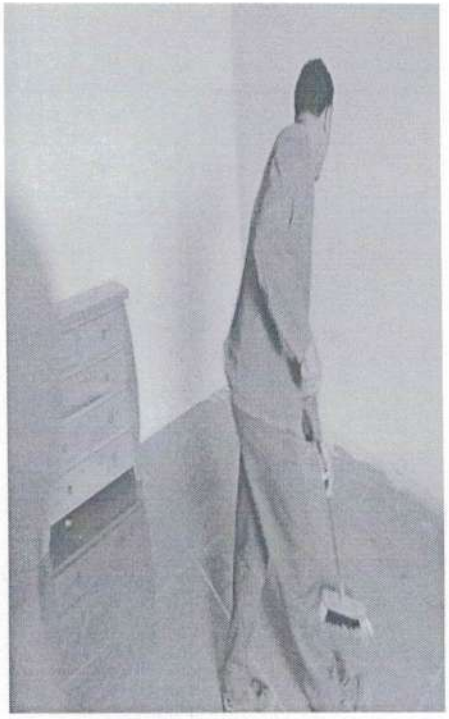

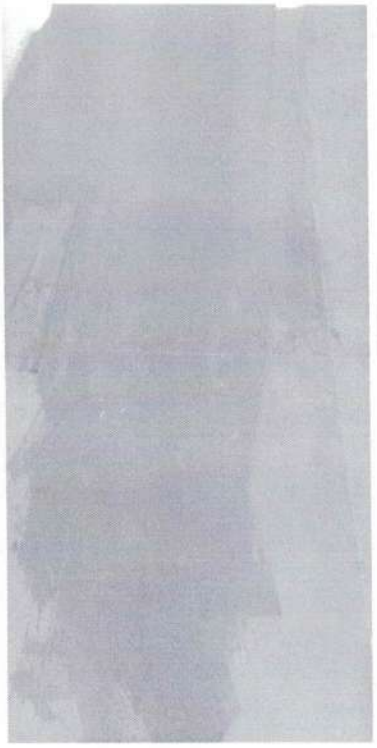

Aldeias Infantis SOS Brasil
Rua Silvano Batista, s/nº - Centro
Mata de São João/BA – Brasil
48.280-000

T +55 (71) 98881-4959
olivia.valente@aldeiasinfantis.org.br
www.aldeiasinfantis.org.br

Aldeias Infantis SOS
Olivia Michele Quesado Valente Freitas
Gest Gestora de Território

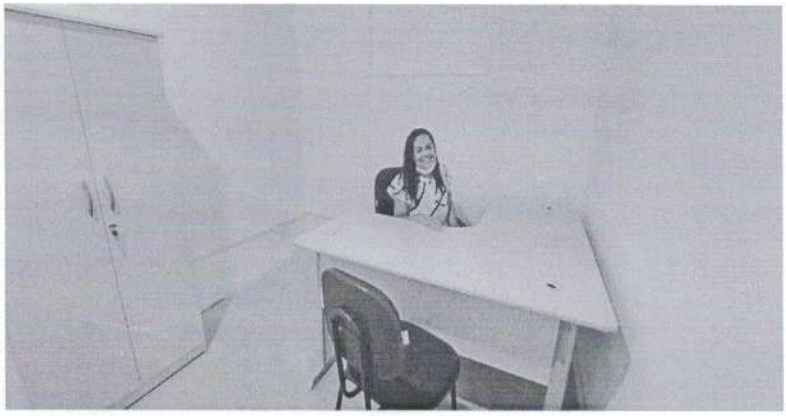

Aldeias Infantis SOS Brasil
Rua Silvano Batista, s/nº - Centro
Mata de São João/BA – Brasil
48.280-000

T +55 (71) 98881-4959
olivia.valente@aldeiasinfantis.org.br
www.aldeiasinfantis.org.br

Aldeias Infantis SOS
Olívia M. Quesado Valente Freitas
Gestora de Território